

# Slovenija Covid-19

## Stanje in napovedi za regije

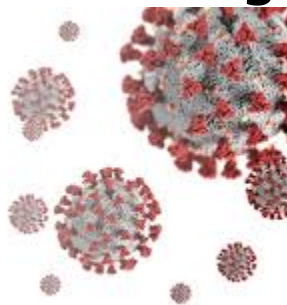

UL Fakulteta za pomorstvo in promet

02-Apr-2021 13:00:12

# Kazalo

<a href="#">Poglavje 1. Stanje</a> .....	1
<a href="#">Poglavje 2. Grafi</a> .....	2
<a href="#">2.1. Pomurska</a> .....	2
<a href="#">2.2. Podravska</a> .....	4
<a href="#">2.3. Koroška</a> .....	6
<a href="#">2.4. Savinjska</a> .....	8
<a href="#">2.5. Zasavska</a> .....	10
<a href="#">2.6. Posavska</a> .....	12
<a href="#">2.7. Jugovzhodna Slovenija</a> .....	14
<a href="#">2.8. Osrednja Slovenija</a> .....	16
<a href="#">2.9. Gorenjska</a> .....	18
<a href="#">2.10. Primorsko-Notranjska</a> .....	20
<a href="#">2.11. Goriška</a> .....	22
<a href="#">2.12. Obalno-Kraška</a> .....	24

---

## Poglavje 1. Stanje

### Tabela 1.1. Ocene stanja

Regija	Skupaj	Aktivni	7 povp	Razšir.	Incidenca	Prirast %	R	Prirast %
Pomurska	14254	533	36	1246	20	+10.7	1.00	+13.9
Posavska	8664	273	21	1140	20	+0.0	1.18	-2.6
Gorenjska	22936	1134	86	1104	28	+3.1	1.08	+2.4
Zasavska	5765	351	23	1009	30	-7.6	0.88	-6.6
Podravska	32594	1979	153	998	33	-0.6	1.12	-3.2
Koroška	8578	498	36	1211	33	+6.4	1.06	+8.0
Jugovzhodna Slovenija	16940	904	73	1161	33	+5.1	1.20	+1.4
Osrednja Slovenija	52568	3642	280	947	35	+0.3	1.10	-2.3
Primorsko-Notranjska	4864	333	26	916	35	+0.0	1.12	-4.3
Obalno-Kraška	9972	828	65	853	36	+6.1	1.11	+4.9
Savinjska	28998	2035	164	1122	43	+2.8	1.21	-0.7
Goriška	10652	1054	81	900	47	+1.6	1.05	-1.2

Razširjenost na 10k oseb

Incidenca na 10k oseb na 7 dni

R 7 dnevno povprečje

## Poglavje 2. Grafi

### 2.1. Pomurska

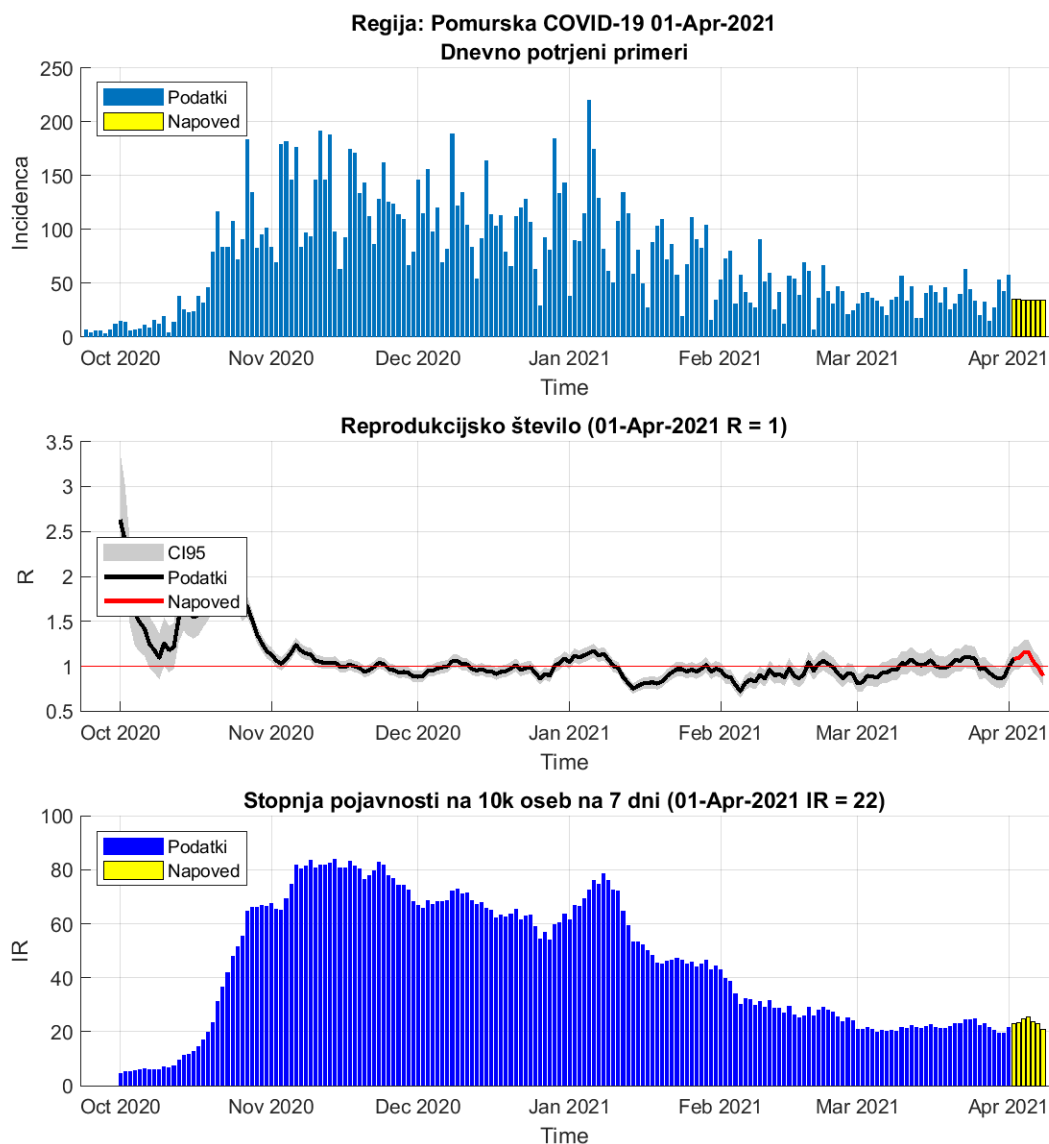

Slika 2.1.

**Tabela 2.1. Reprodukcijsko število (7 dnevno drseče povprečje)**

	31-Mar-2021	01-Apr-2021	Prirast %
Trenutno reprodukcijsko število (R)	0.88	1.00 (0.90 - 1.11)	+13.90
Stopnja pojavnosti na 10k oseb na 7 dni	20	20	-0.40

## Poglavje 2. Grafi

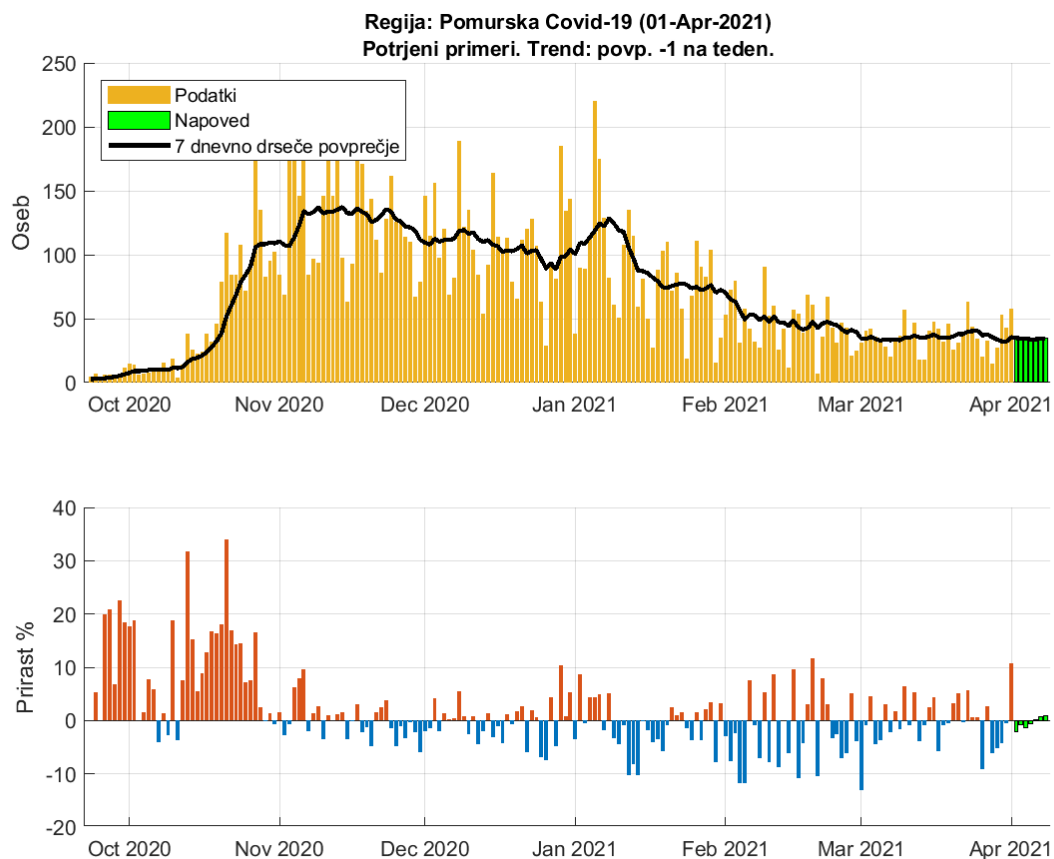

Slika 2.2. Dnevno število potrjenih primerov. Trend: povp. -1 na teden

**Tabela 2.2. Napoved števila potrjenih primerov (7 dnevno drseče povprečje)**

Datum	Napoved	Stanje	Razlika	Odstopanje %
31-Mar-2021	31	32	-1	3.13
01-Apr-2021	31	36	-5	13.89
02-Apr-2021	35			
03-Apr-2021	35			
04-Apr-2021	34			
05-Apr-2021	34			
06-Apr-2021	34			
07-Apr-2021	34			
08-Apr-2021	34			

## 2.2. Podravska

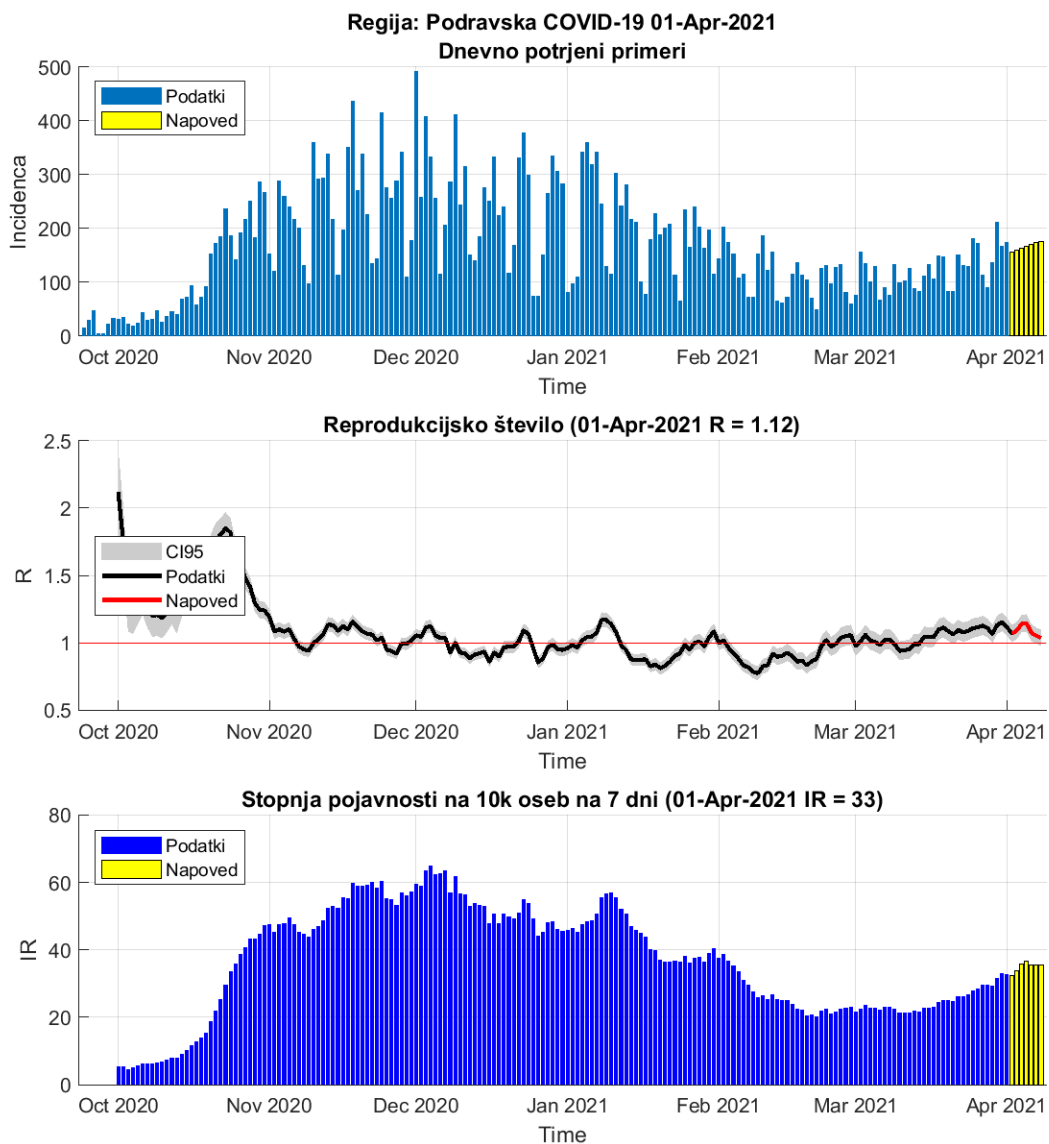

Slika 2.3.

**Tabela 2.3. Reprodukcijsko število (7 dnevno drseče povprečje)**

	<b>31-Mar-2021</b>	<b>01-Apr-2021</b>	<b>Prirast %</b>
Trenutno reprodukcijsko število (R)	1.15	1.12 (1.06 - 1.17)	-3.20
Stopnja pojavnosti na 10k oseb na 7 dni	32	33	+3.70

## Poglavje 2. Grafi

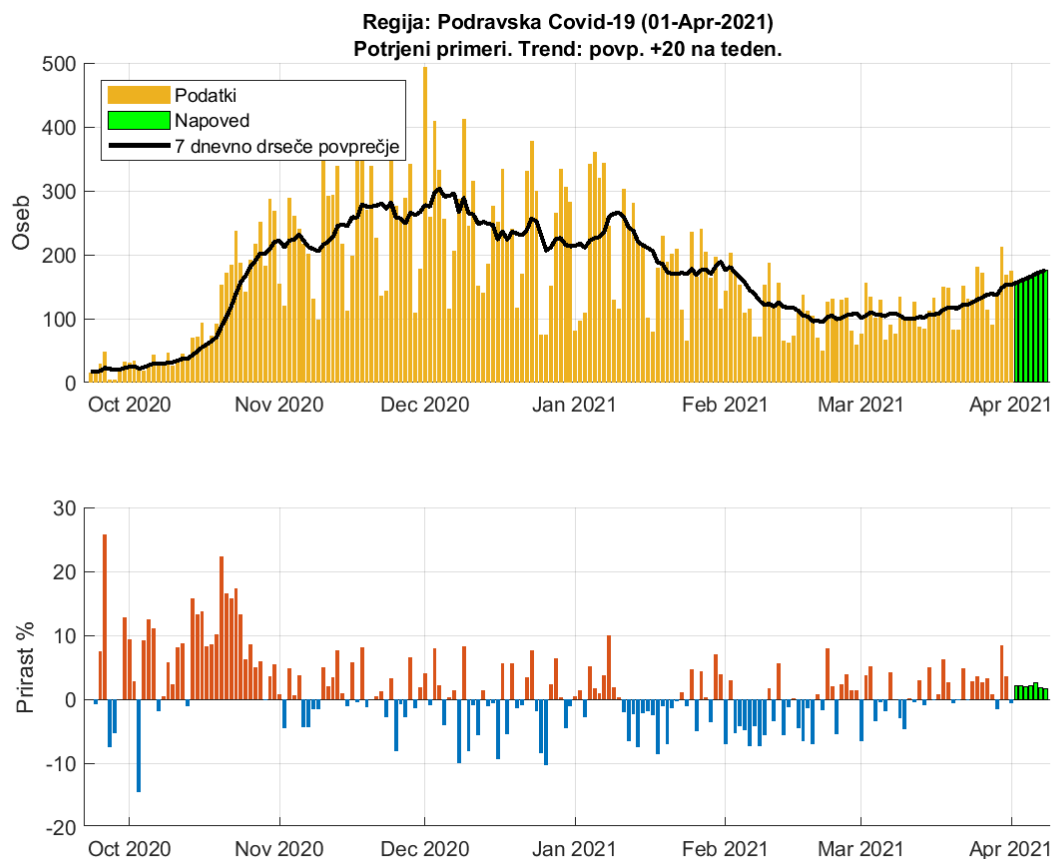

Slika 2.4. Dnevno število potrjenih primerov. Trend: povp. 20 na teden

**Tabela 2.4. Napoved števila potrjenih primerov (7 dnevno drseče povprečje)**

Datum	Napoved	Stanje	Razlika	Odstopanje %
31-Mar-2021	152	154	-2	1.3
01-Apr-2021	158	153	5	3.27
02-Apr-2021	156			
03-Apr-2021	159			
04-Apr-2021	163			
05-Apr-2021	166			
06-Apr-2021	170			
07-Apr-2021	173			
08-Apr-2021	176			

### 2.3. Koroška

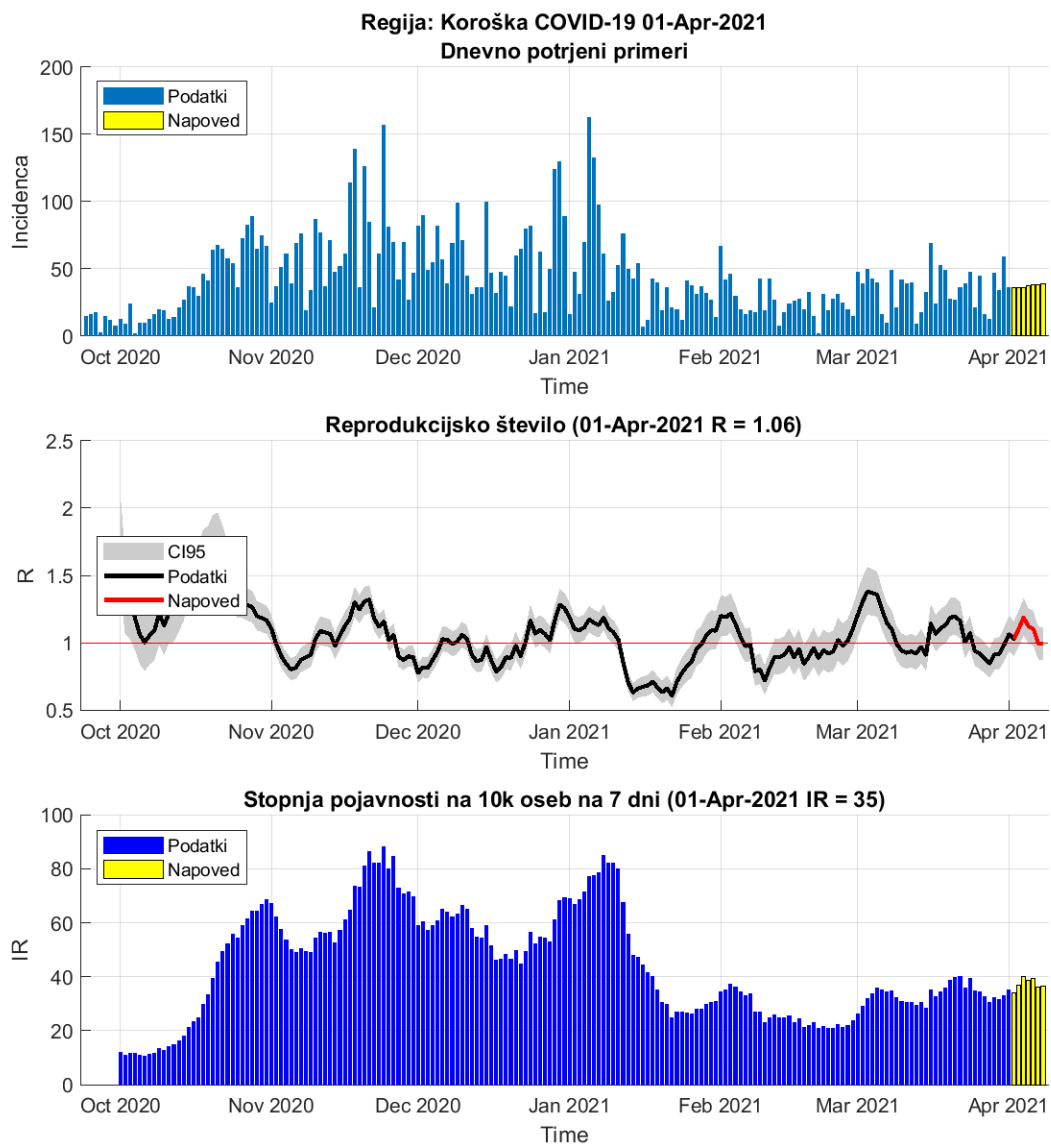

Slika 2.5.

**Tabela 2.5. Reprodukcijsko število (7 dnevno drseče povprečje)**

	31-Mar-2021	01-Apr-2021	Prirast %
Trenutno reprodukcijsko število (R)	0.99	1.06 (0.96 - 1.18)	+8.00
Stopnja pojavnosti na 10k oseb na 7 dni	32	33	+4.90



## Poglavje 2. Grafi

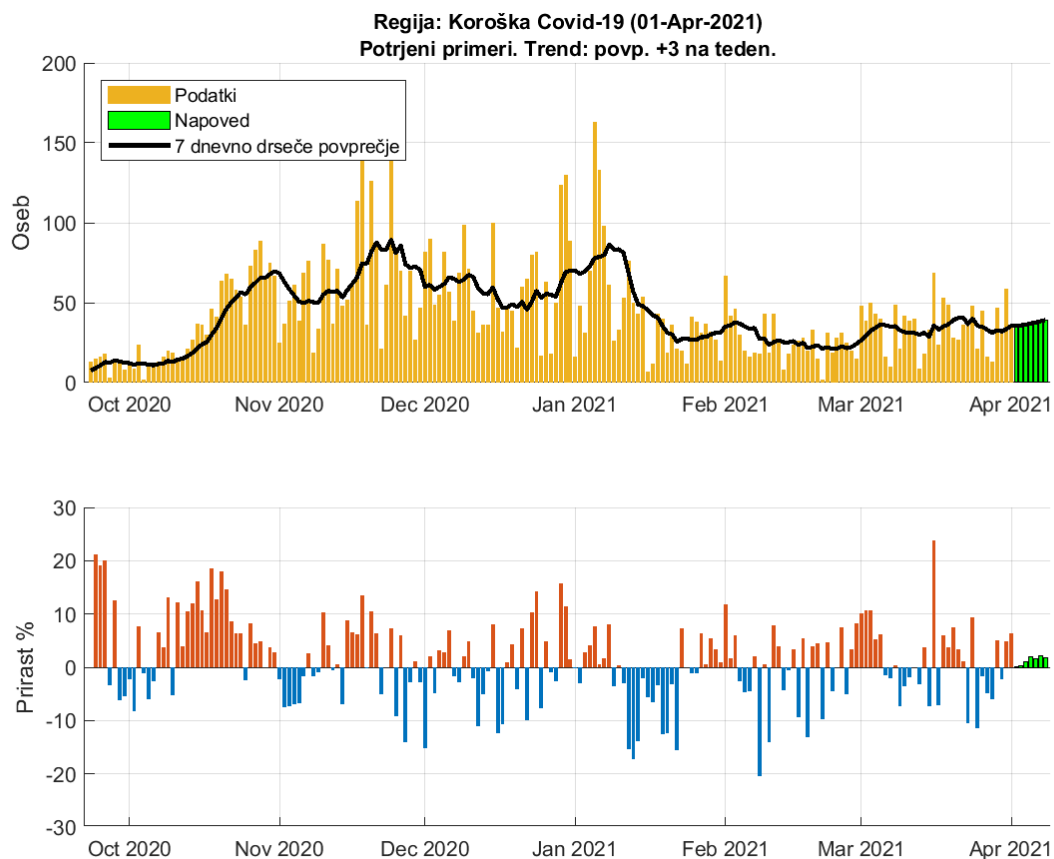

Slika 2.6. Dnevno število potrjenih primerov. Trend: povp. 3 na teden

**Tabela 2.6. Napoved števila potrjenih primerov (7 dnevno drseče povprečje)**

Datum	Napoved	Stanje	Razlika	Odstopanje %
31-Mar-2021	31	34	-3	8.82
01-Apr-2021	33	36	-3	8.33
02-Apr-2021	36			
03-Apr-2021	36			
04-Apr-2021	36			
05-Apr-2021	37			
06-Apr-2021	38			
07-Apr-2021	38			
08-Apr-2021	39			

## 2.4. Savinjska

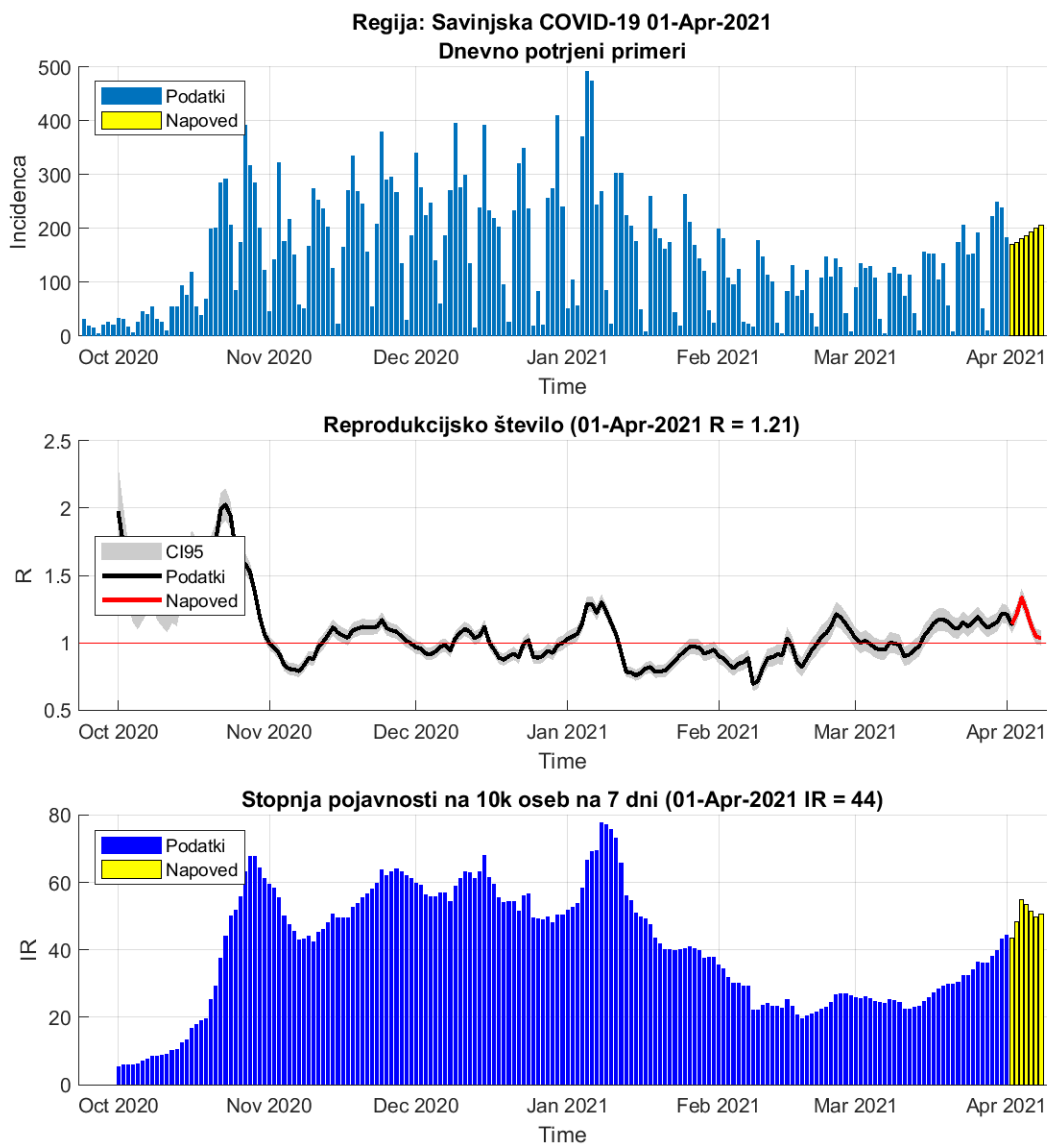

Slika 2.7.

**Tabela 2.7. Reprodukcijsko število (7 dnevno drseče povprečje)**

	31-Mar-2021	01-Apr-2021	Prirast %
Trenutno reprodukcijsko število (R)	1.22	1.21 (1.15 - 1.27)	-0.70
Stopnja pojavnosti na 10k oseb na 7 dni	40	43	+8.50

## Poglavje 2. Grafi

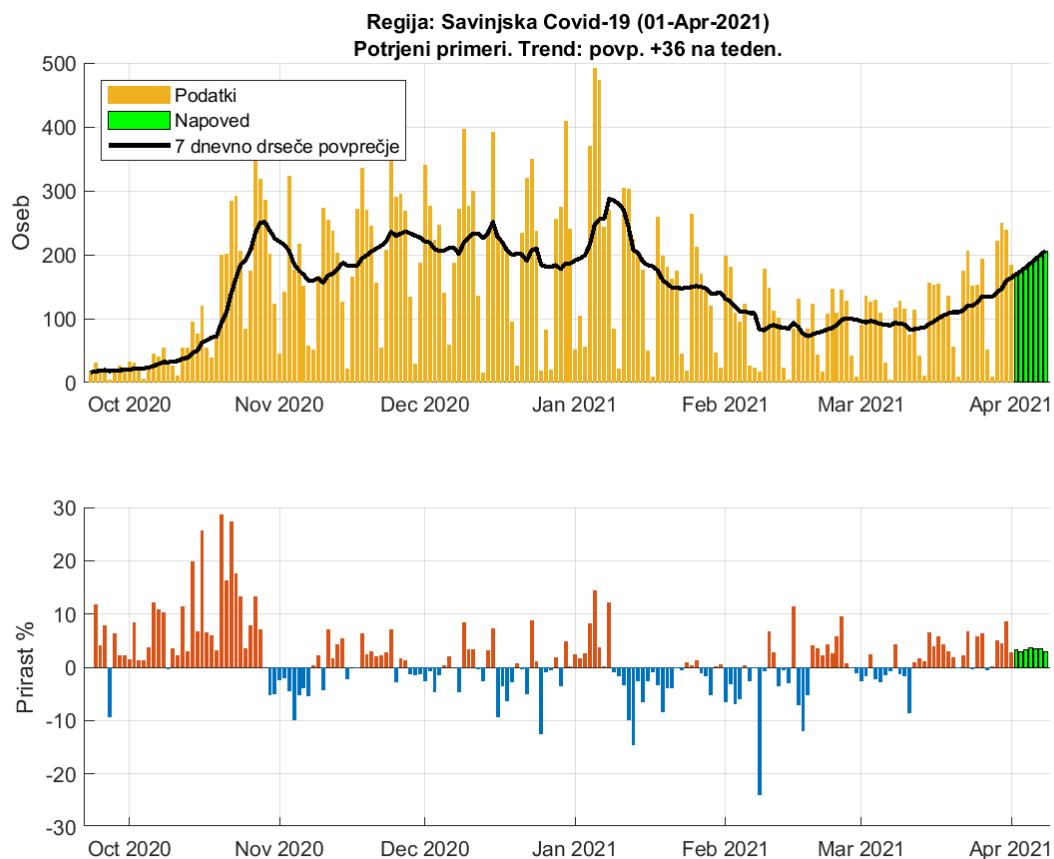

Slika 2.8. Dnevno število potrjenih primerov. Trend: povp. 36 na teden

**Tabela 2.8. Napoved števila potrjenih primerov (7 dnevno drseče povprečje)**

Datum	Napoved	Stanje	Razlika	Odstopanje %
31-Mar-2021	151	160	-9	5.63
01-Apr-2021	165	164	1	0.61
02-Apr-2021	170			
03-Apr-2021	174			
04-Apr-2021	180			
05-Apr-2021	187			
06-Apr-2021	193			
07-Apr-2021	200			
08-Apr-2021	206			

## 2.5. Zasavska

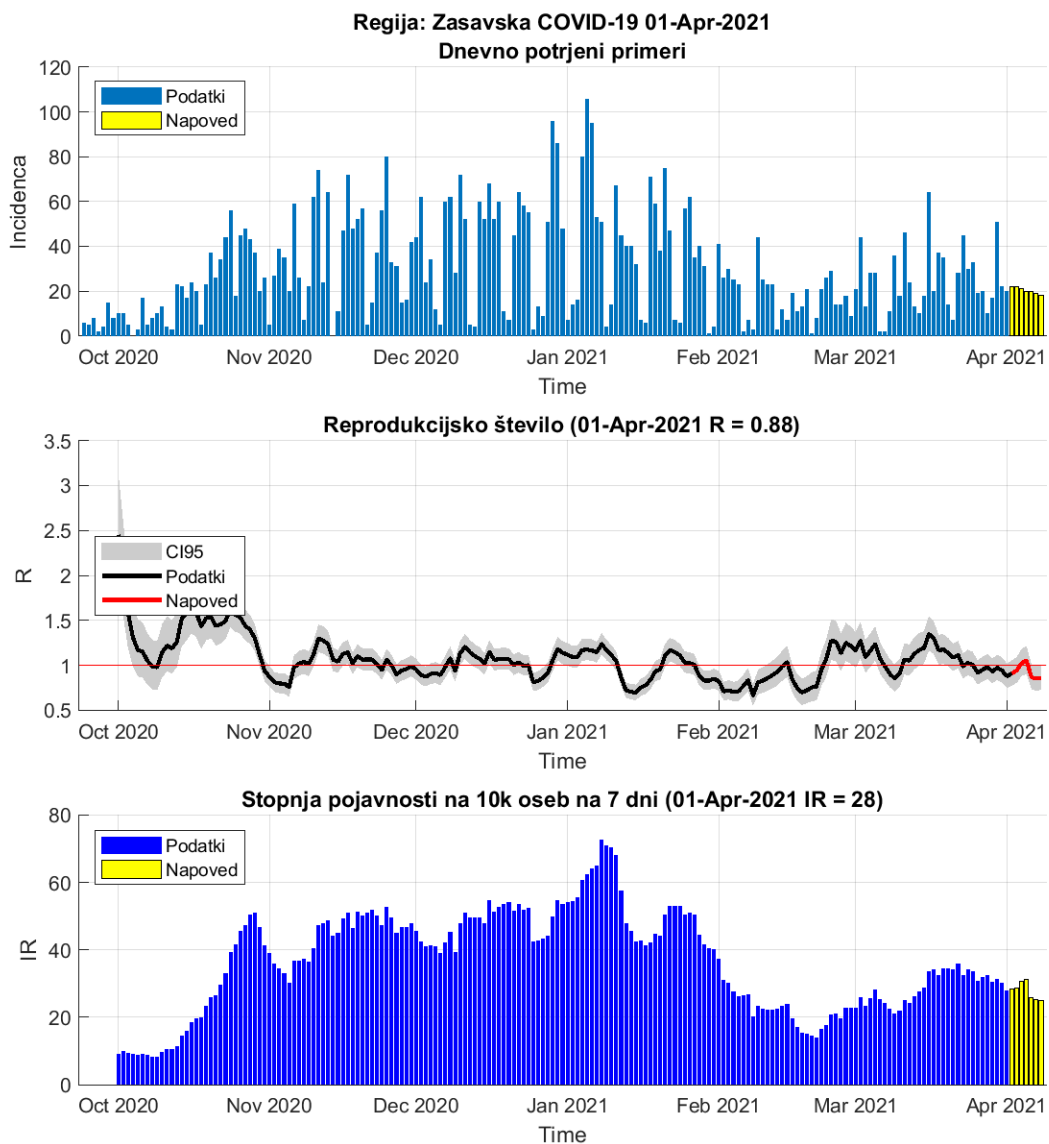

Slika 2.9.

**Tabela 2.9. Reprodukcijsko število (7 dnevno drseče povprečje)**

	31-Mar-2021	01-Apr-2021	Prirast %
Trenutno reprodukcijsko število (R)	0.94	0.88 (0.77 - 1.00)	-6.60
Stopnja pojavnosti na 10k oseb na 7 dni	31	30	-4.40

## Poglavje 2. Grafi

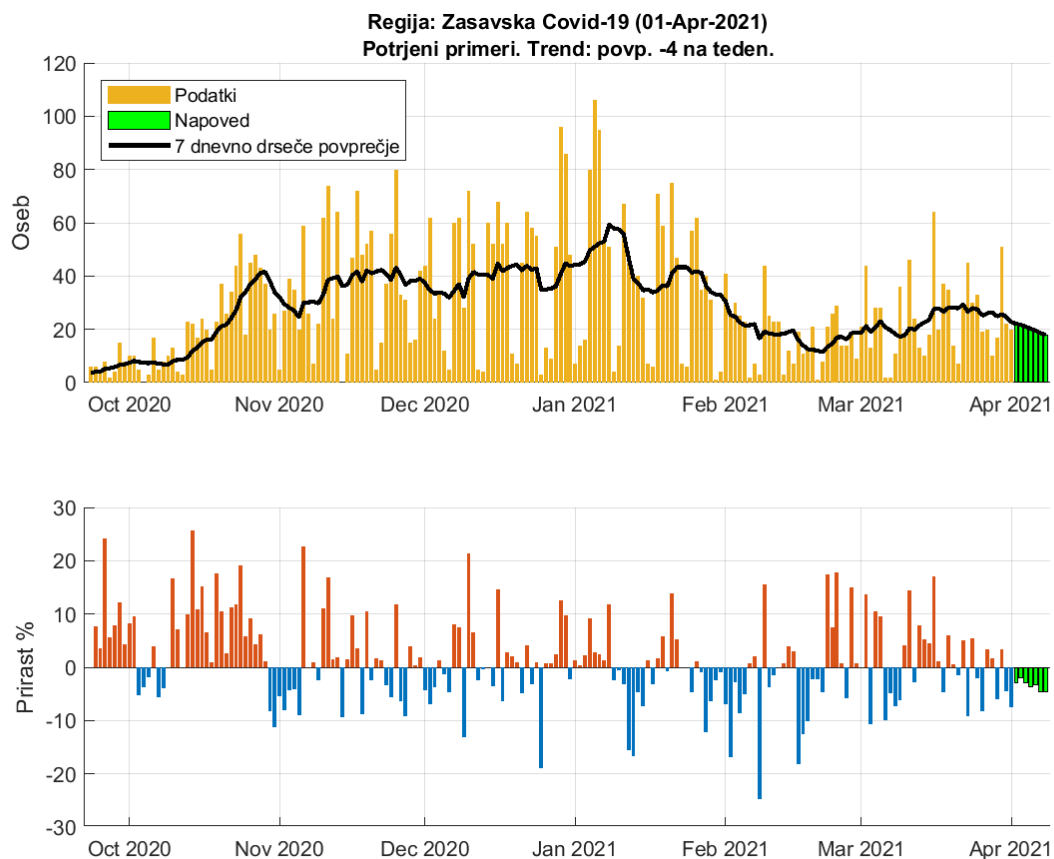

Slika 2.10. Dnevno število potrjenih primerov. Trend: povp. -4 na teden

**Tabela 2.10. Napoved števila potrjenih primerov (7 dnevno drseče povprečje)**

Datum	Napoved	Stanje	Razlika	Odstopanje %
31-Mar-2021	26	25	1	4
01-Apr-2021	24	23	1	4.35
02-Apr-2021	22			
03-Apr-2021	22			
04-Apr-2021	21			
05-Apr-2021	20			
06-Apr-2021	20			
07-Apr-2021	19			
08-Apr-2021	18			

## 2.6. Posavska

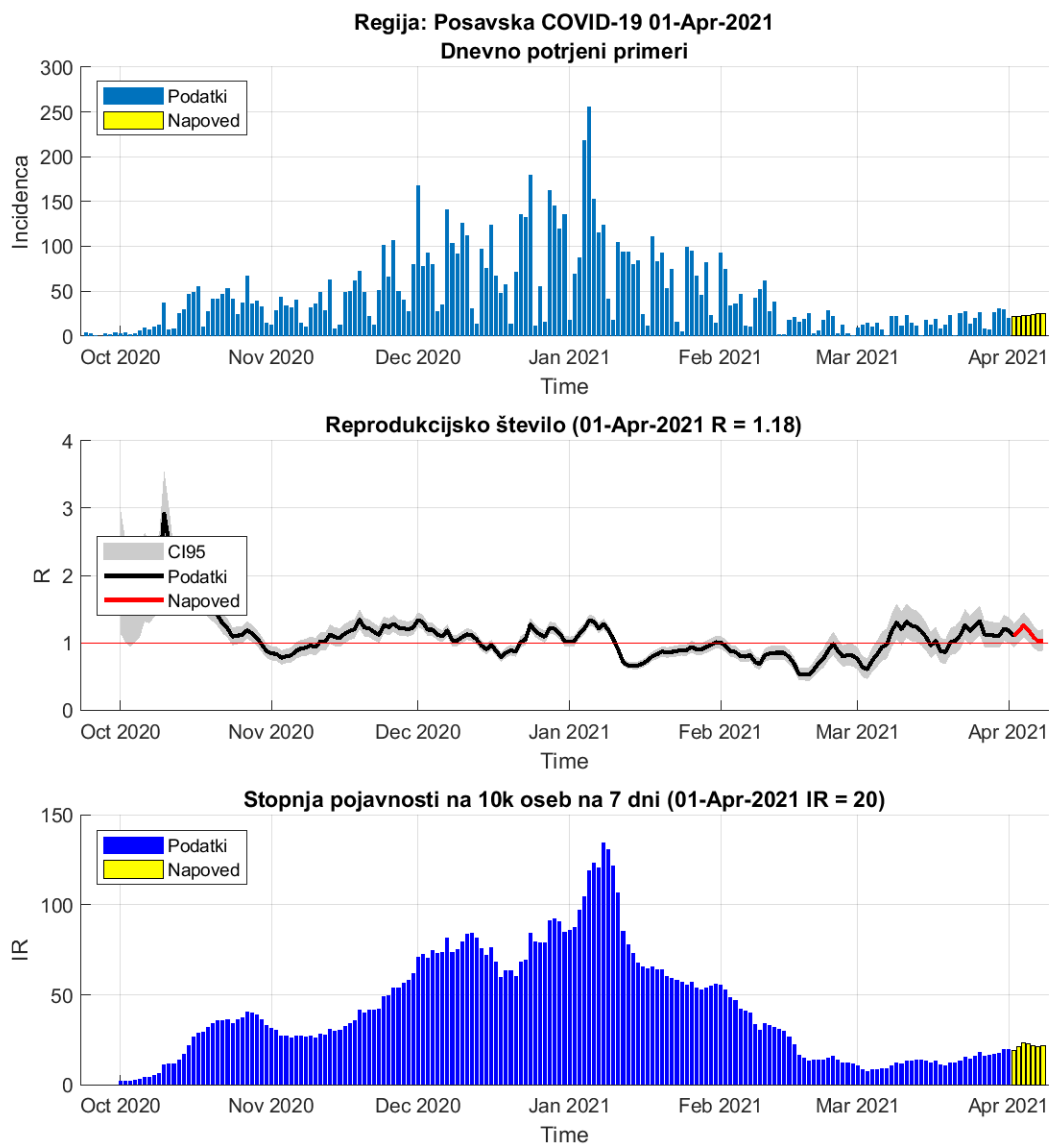

Slika 2.11.

**Tabela 2.11. Reprodukcijsko število (7 dnevno drseče povprečje)**

	31-Mar-2021	01-Apr-2021	Prirast %
Trenutno reprodukcijsko število (R)	1.21	1.18 (1.03 - 1.34)	-2.60
Stopnja pojavnosti na 10k oseb na 7 dni	18	20	+12.00

## Poglavje 2. Grafi

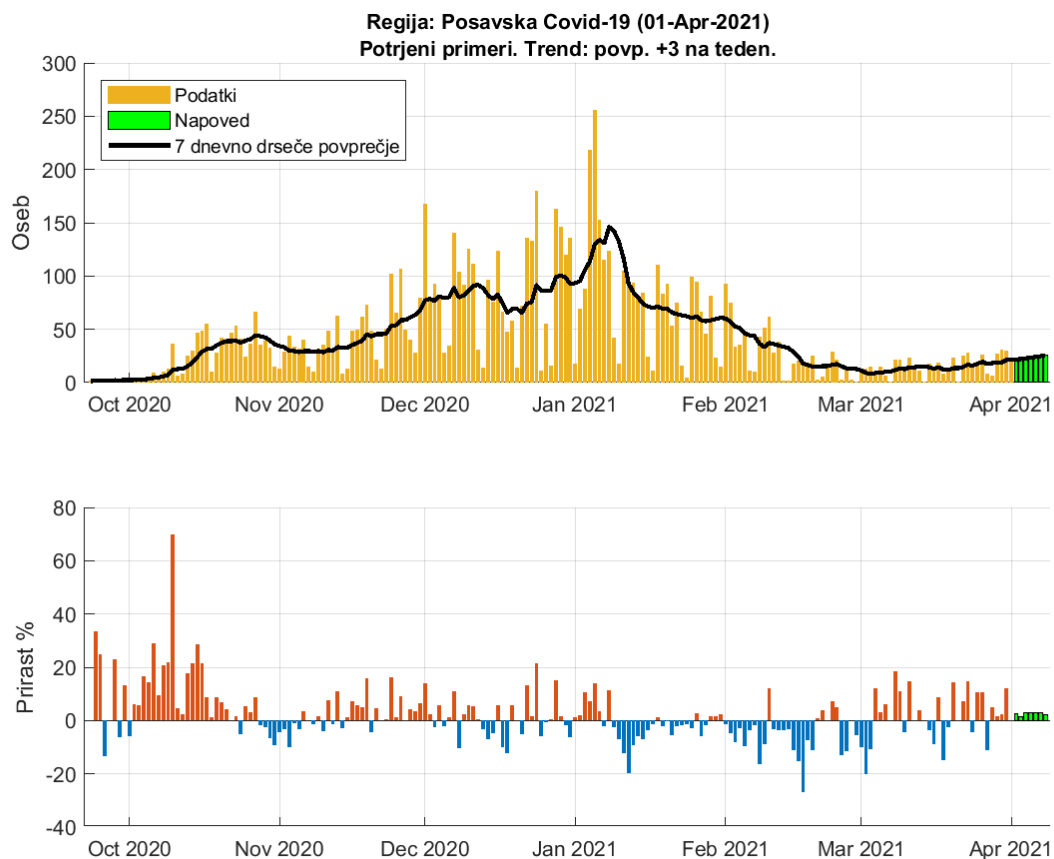

Slika 2.12. Dnevno število potrjenih primerov. Trend: povp. 3 na teden

**Tabela 2.12. Napoved števila potrjenih primerov (7 dnevno drseče povprečje)**

Datum	Napoved	Stanje	Razlika	Odstopanje %
31-Mar-2021	19	21	-2	9.52
01-Apr-2021	22	21	1	4.76
02-Apr-2021	22			
03-Apr-2021	22			
04-Apr-2021	23			
05-Apr-2021	23			
06-Apr-2021	24			
07-Apr-2021	25			
08-Apr-2021	25			

## 2.7. Jugovzhodna Slovenija

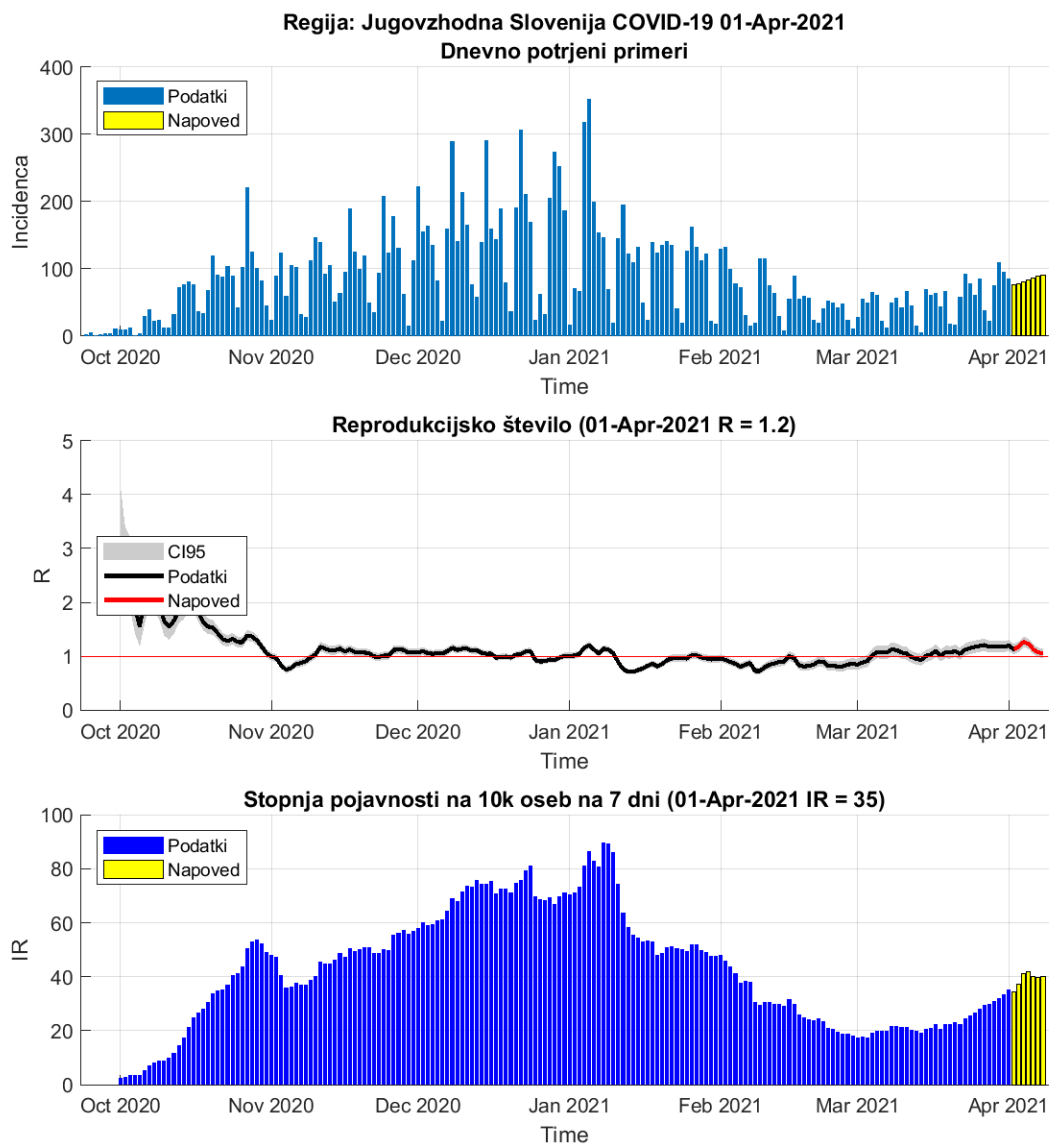

Slika 2.13.

**Tabela 2.13. Reprodukcijsko število (7 dnevno drseče povprečje)**

	31-Mar-2021	01-Apr-2021	Prirast %
Trenutno reprodukcijsko število (R)	1.18	1.20 (1.11 - 1.29)	+1.40
Stopnja pojavnosti na 10k oseb na 7 dni	32	33	+3.80



## Poglavje 2. Grafi

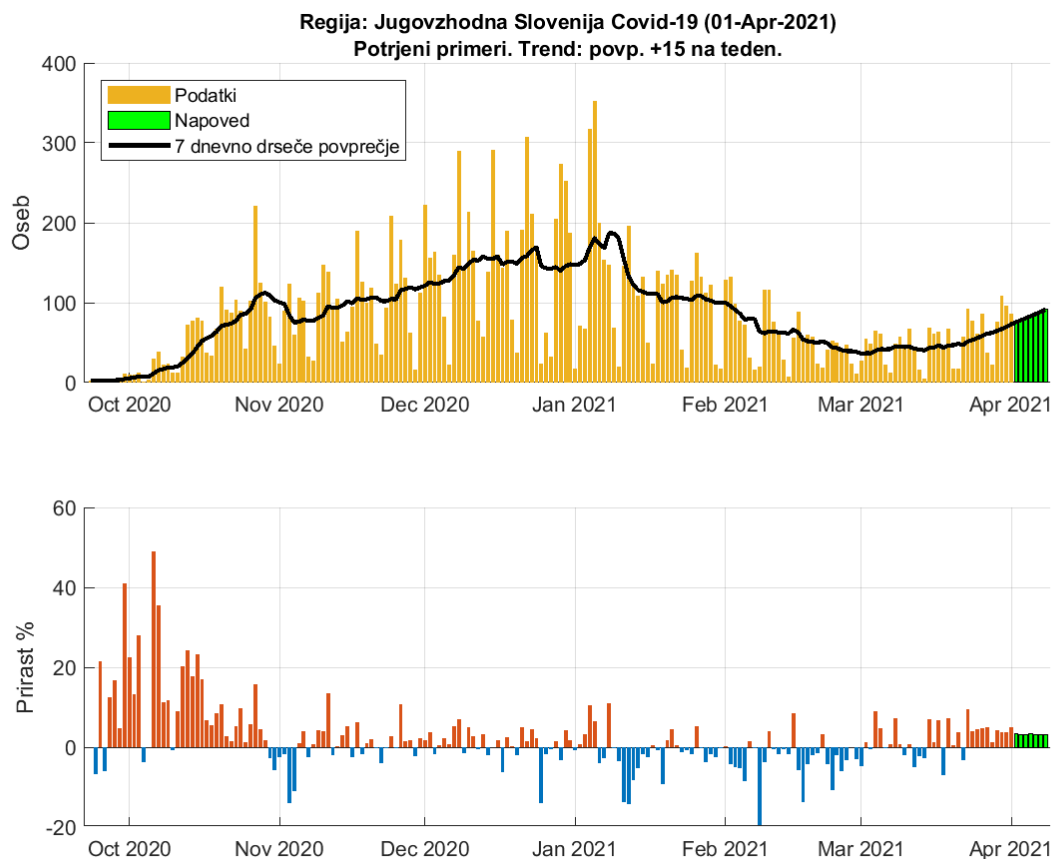

Slika 2.14. Dnevno število potrjenih primerov. Trend: povp. 15 na teden

**Tabela 2.14. Napoved števila potrjenih primerov (7 dnevno drseče povprečje)**

Datum	Napoved	Stanje	Razlika	Odstopanje %
31-Mar-2021	69	70	-1	1.43
01-Apr-2021	72	73	-1	1.37
02-Apr-2021	76			
03-Apr-2021	78			
04-Apr-2021	81			
05-Apr-2021	83			
06-Apr-2021	86			
07-Apr-2021	89			
08-Apr-2021	91			

## 2.8. Osrednja Slovenija

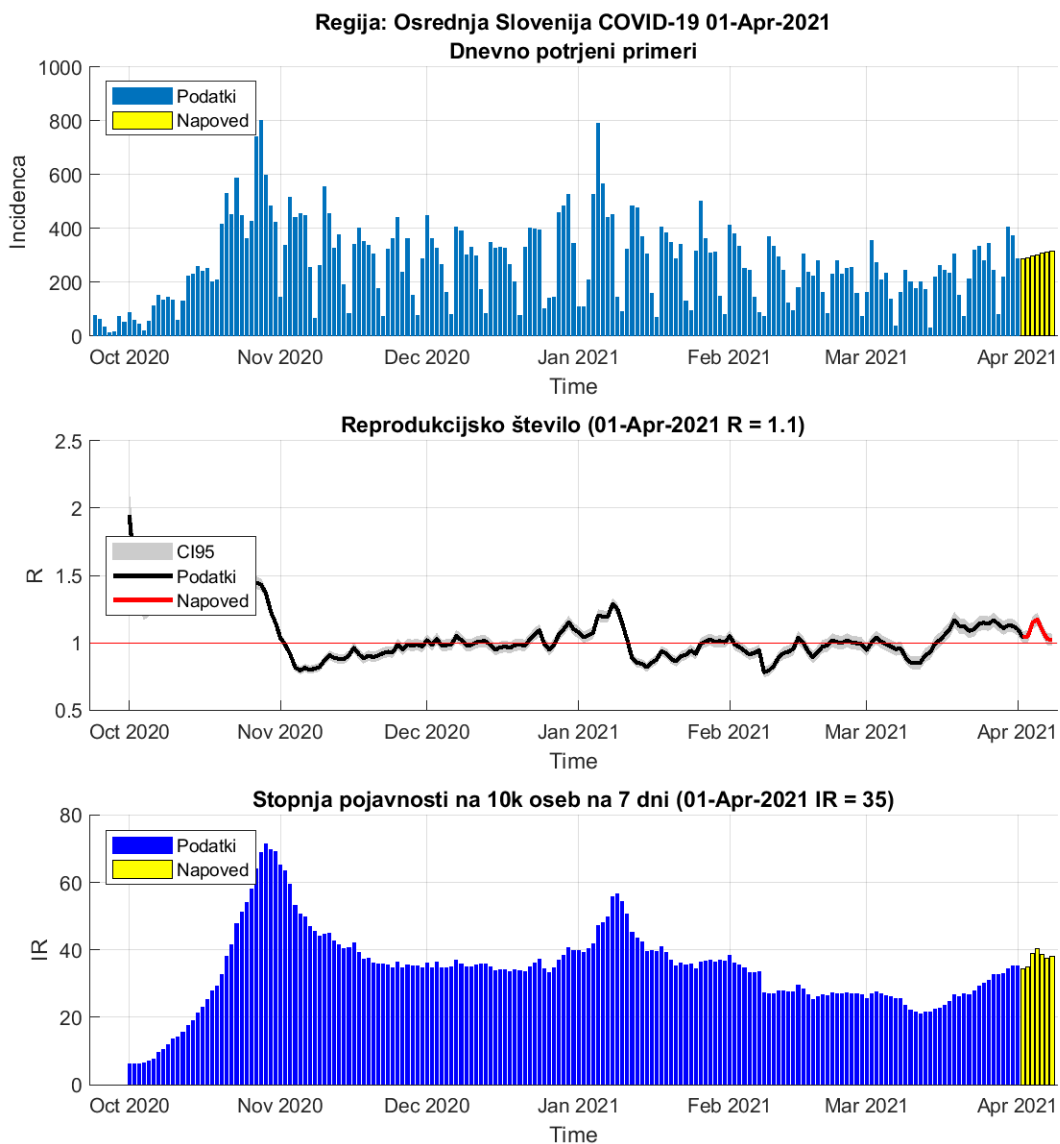

Slika 2.15.

**Tabela 2.15. Reprodukcijsko število (7 dnevno drseče povprečje)**

	31-Mar-2021	01-Apr-2021	Prirast %
Trenutno reprodukcijsko število (R)	1.13	1.10 (1.06 - 1.14)	-2.30
Stopnja pojavnosti na 10k oseb na 7 dni	35	35	+2.00

## Poglavje 2. Grafi

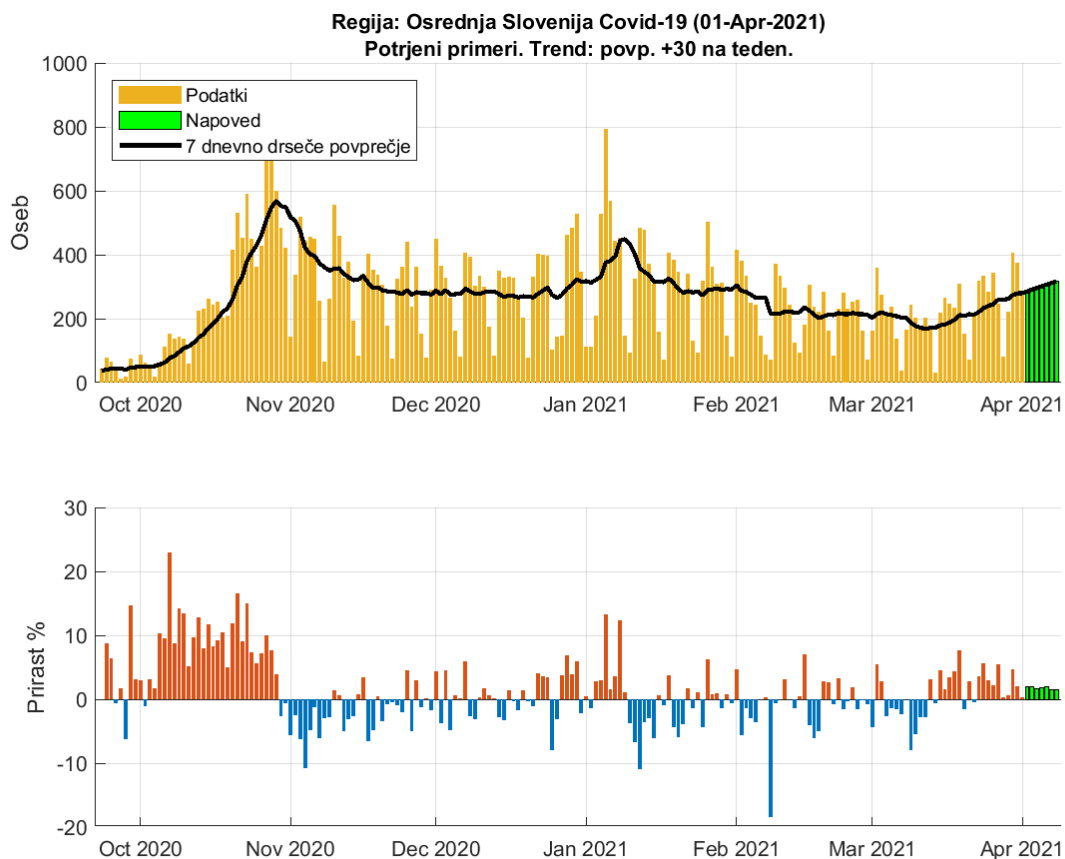

Slika 2.16. Dnevno število potrjenih primerov. Trend: povp. 30 na teden

**Tabela 2.16. Napoved števila potrjenih primerov (7 dnevno drseče povprečje)**

Datum	Napoved	Stanje	Razlika	Odstopanje %
31-Mar-2021	281	279	2	0.72
01-Apr-2021	286	280	6	2.14
02-Apr-2021	286			
03-Apr-2021	291			
04-Apr-2021	296			
05-Apr-2021	301			
06-Apr-2021	307			
07-Apr-2021	312			
08-Apr-2021	316			

## 2.9. Gorenjska

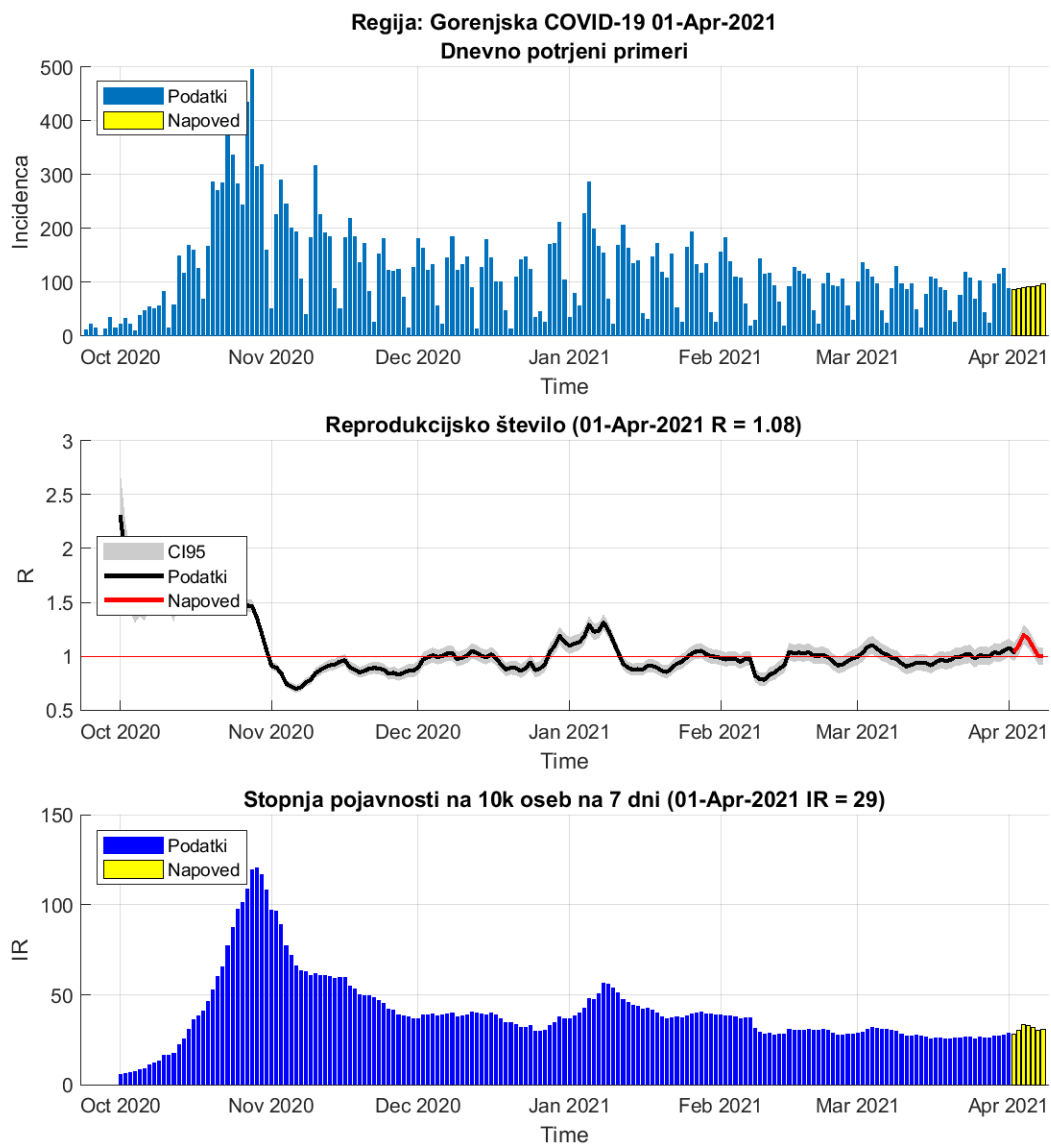

Slika 2.17.

**Tabela 2.17. Reprodukcijsko število (7 dnevno drseče povprečje)**

	31-Mar-2021	01-Apr-2021	Prirast %
Trenutno reprodukcijsko število (R)	1.05	1.08 (1.01 - 1.15)	+2.40
Stopnja pojavnosti na 10k oseb na 7 dni	27	28	+3.20

## Poglavje 2. Grafi

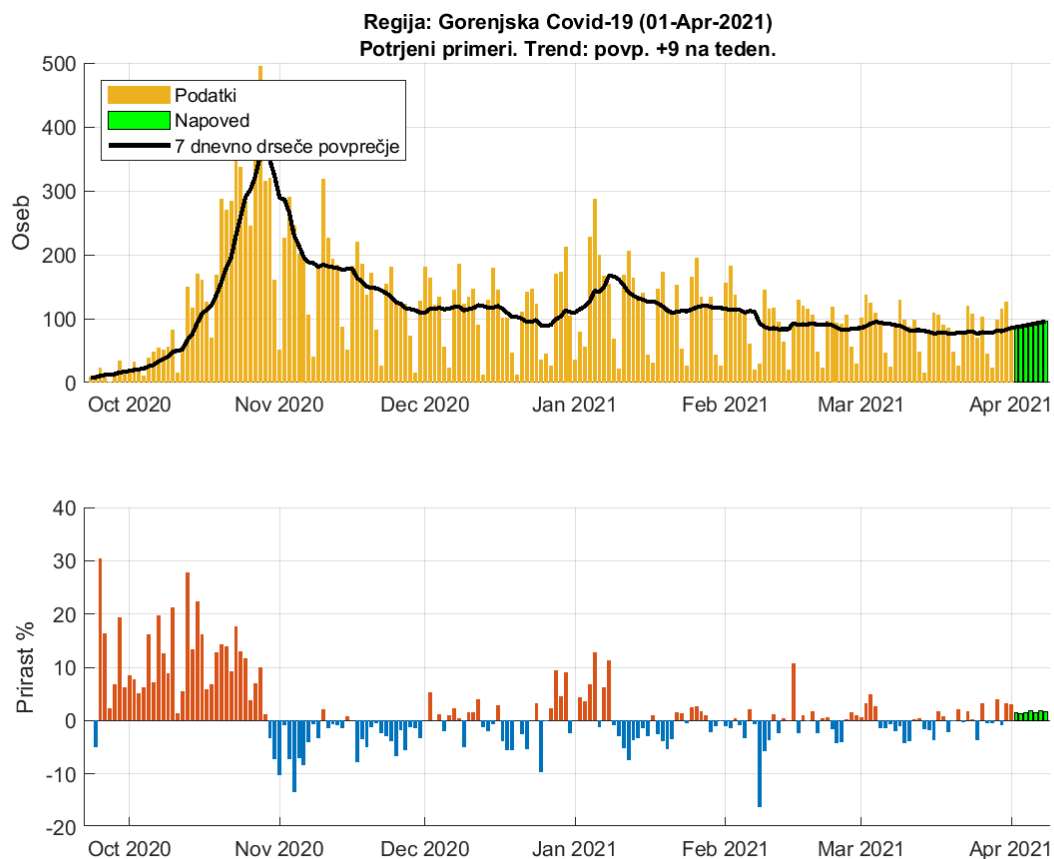

Slika 2.18. Dnevno število potrjenih primerov. Trend: povp. 9 na teden

**Tabela 2.18. Napoved števila potrjenih primerov (7 dnevno drseče povprečje)**

Datum	Napoved	Stanje	Razlika	Odstopanje %
31-Mar-2021	81	83	-2	2.41
01-Apr-2021	84	86	-2	2.33
02-Apr-2021	87			
03-Apr-2021	88			
04-Apr-2021	89			
05-Apr-2021	91			
06-Apr-2021	92			
07-Apr-2021	94			
08-Apr-2021	96			

## 2.10. Primorsko-Notranjska

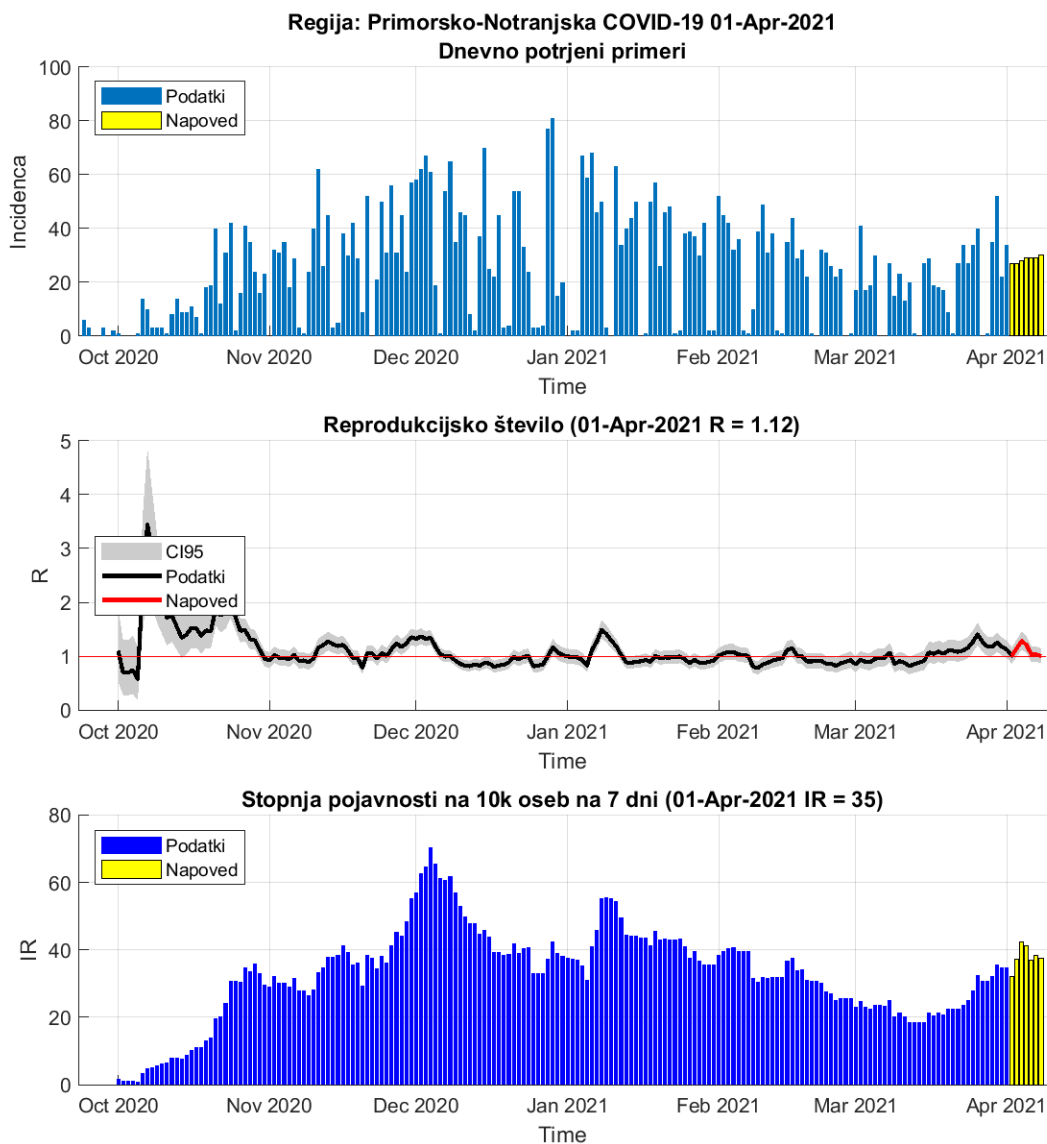

Slika 2.19.

**Tabela 2.19. Reprodukcijsko število (7 dnevno drseče povprečje)**

	31-Mar-2021	01-Apr-2021	Prirast %
Trenutno reprodukcijsko število (R)	1.17	1.12 (0.99 - 1.26)	-4.30
Stopnja pojavnosti na 10k oseb na 7 dni	36	35	-2.60

## Poglavje 2. Grafi

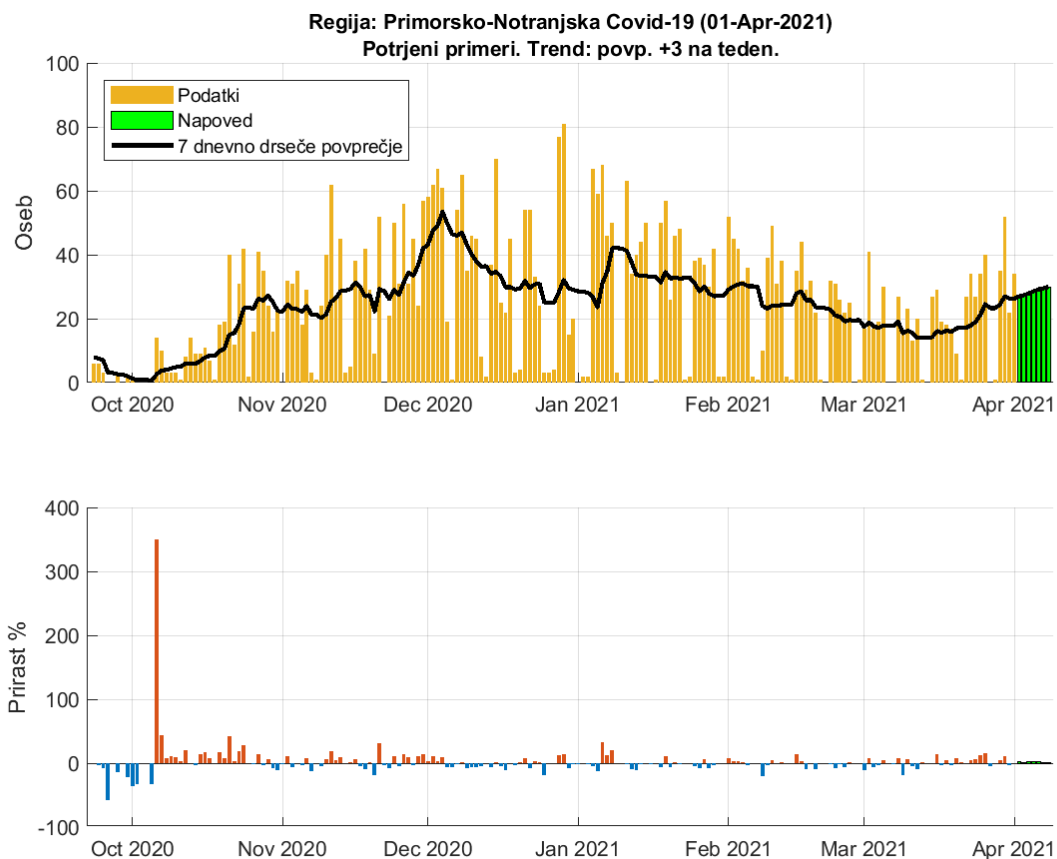

Slika 2.20. Dnevno število potrjenih primerov. Trend: povp. 3 na teden

**Tabela 2.20. Napoved števila potrjenih primerov (7 dnevno drseče povprečje)**

Datum	Napoved	Stanje	Razlika	Odstopanje %
31-Mar-2021	28	26	2	7.69
01-Apr-2021	27	26	1	3.85
02-Apr-2021	27			
03-Apr-2021	27			
04-Apr-2021	28			
05-Apr-2021	29			
06-Apr-2021	29			
07-Apr-2021	29			
08-Apr-2021	30			

## 2.11. Goriška

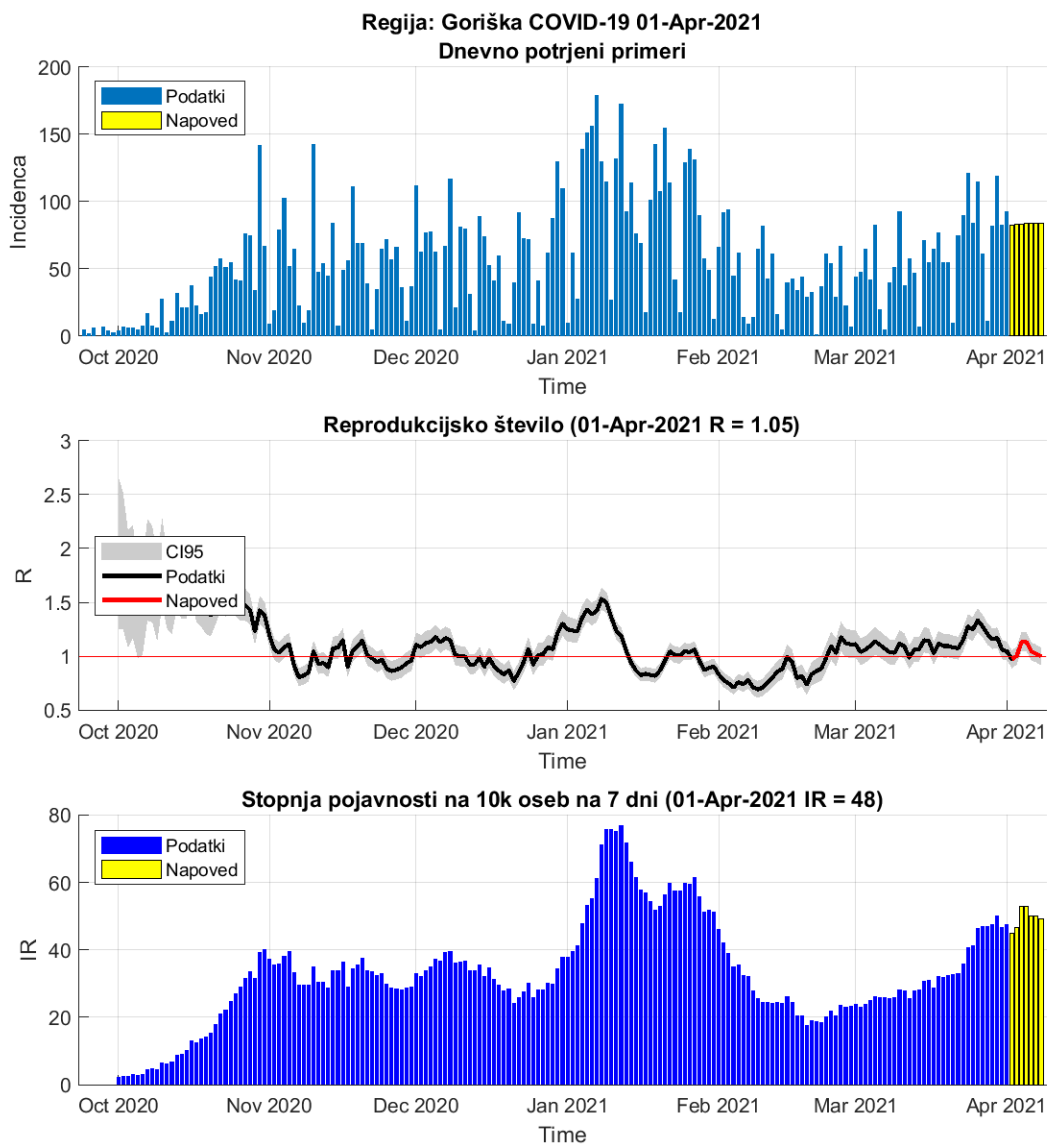

Slika 2.21.

**Tabela 2.21. Reprodukcijsko število (7 dnevno drseče povprečje)**

	31-Mar-2021	01-Apr-2021	Prirast %
Trenutno reprodukcijsko število (R)	1.06	1.05 (0.98 - 1.12)	-1.20
Stopnja pojavnosti na 10k oseb na 7 dni	50	47	-6.40



## Poglavje 2. Grafi

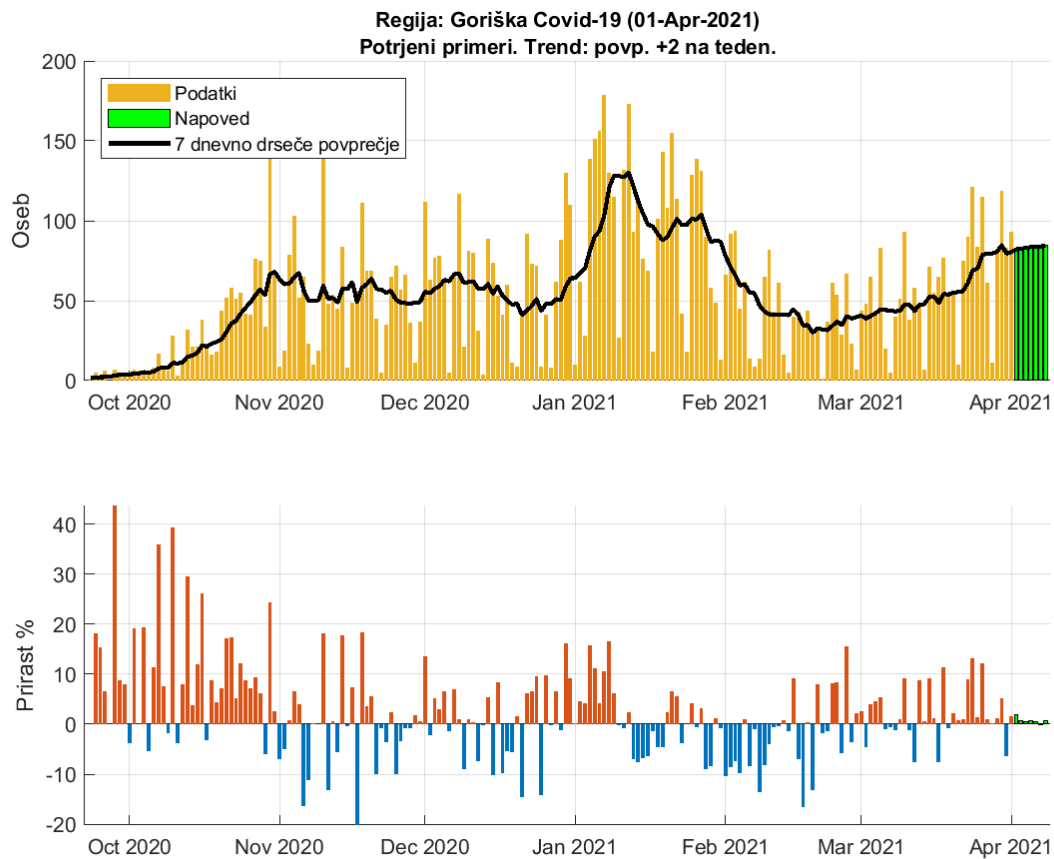

Slika 2.22. Dnevno število potrjenih primerov. Trend: povp. 2 na teden

**Tabela 2.22. Napoved števila potrjenih primerov (7 dnevno drseče povprečje)**

Datum	Napoved	Stanje	Razlika	Odstopanje %
31-Mar-2021	88	79	9	11.39
01-Apr-2021	81	81	0	0
02-Apr-2021	82			
03-Apr-2021	83			
04-Apr-2021	83			
05-Apr-2021	84			
06-Apr-2021	84			
07-Apr-2021	84			
08-Apr-2021	84			

## 2.12. Obalno-Kraška

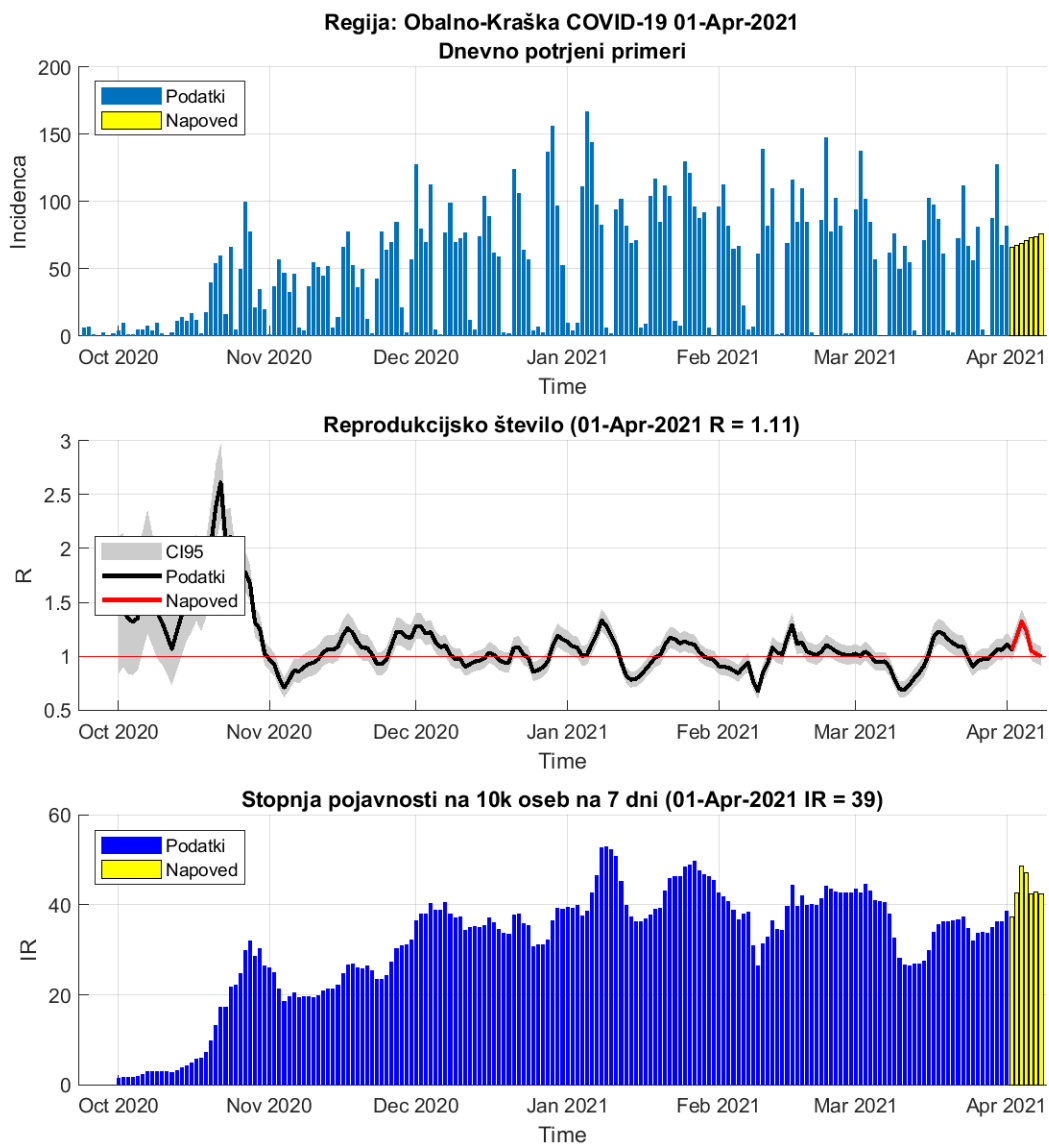

Slika 2.23.

**Tabela 2.23. Reprodukcijsko število (7 dnevno drseče povprečje)**

	31-Mar-2021	01-Apr-2021	Prirast %
Trenutno reprodukcijsko število (R)	1.06	1.11 (1.03 - 1.20)	+4.90
Stopnja pojavnosti na 10k oseb na 7 dni	36	36	+0.20

## Poglavje 2. Grafi

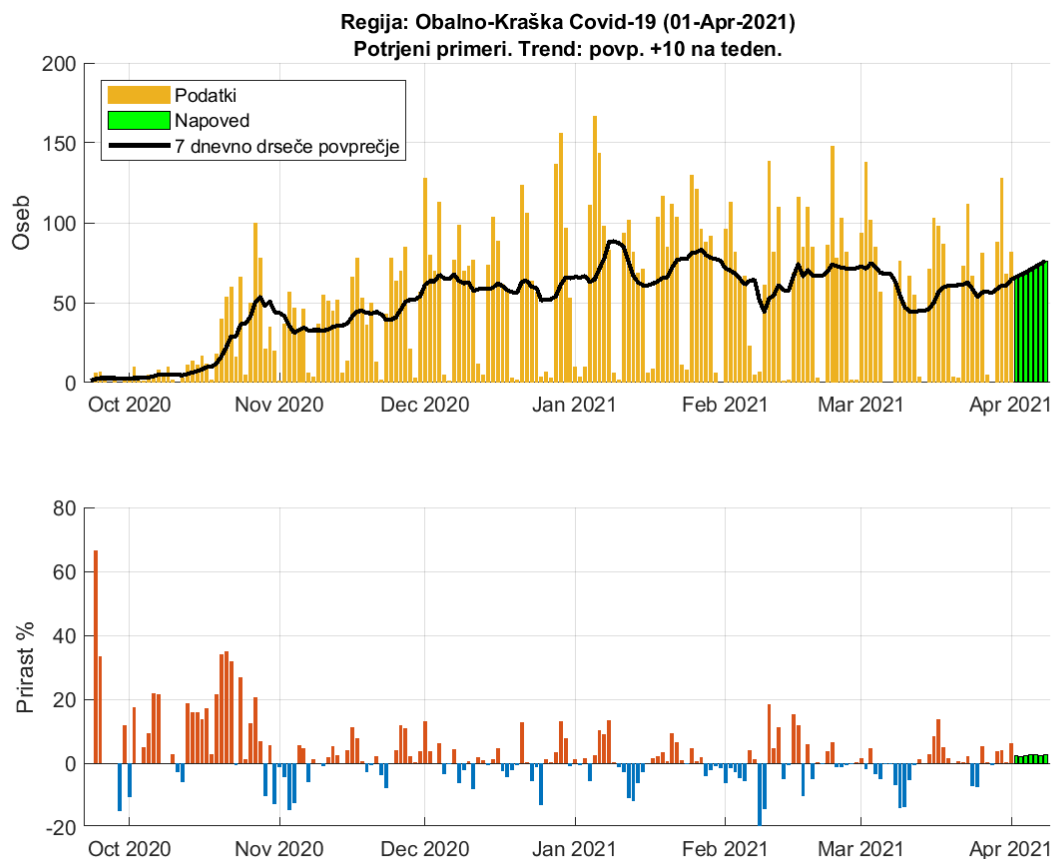

Slika 2.24. Dnevno število potrjenih primerov. Trend: povp. 10 na teden

**Tabela 2.24. Napoved števila potrjenih primerov (7 dnevno drseče povprečje)**

Datum	Napoved	Stanje	Razlika	Odstopanje %
31-Mar-2021	60	61	-1	1.64
01-Apr-2021	61	65	-4	6.15
02-Apr-2021	66			
03-Apr-2021	67			
04-Apr-2021	69			
05-Apr-2021	71			
06-Apr-2021	73			
07-Apr-2021	74			
08-Apr-2021	76			