

Slovenija Covid-19

Stanje in napovedi za regije



UL Fakulteta za pomorstvo in promet

03-Apr-2021 13:13:19

Kazalo

| | |
|--|----|
| Poglavje 1. Stanje | 1 |
| Poglavje 2. Grafi | 2 |
| 2.1. Pomurska | 2 |
| 2.2. Podravska | 4 |
| 2.3. Koroška | 6 |
| 2.4. Savinjska | 8 |
| 2.5. Zasavska | 10 |
| 2.6. Posavska | 12 |
| 2.7. Jugovzhodna Slovenija | 14 |
| 2.8. Osrednja Slovenija | 16 |
| 2.9. Gorenjska | 18 |
| 2.10. Primorsko-Notranjska | 20 |
| 2.11. Goriška | 22 |
| 2.12. Obalno-Kraška | 24 |

Poglavje 1. Stanje

Tabela 1.1. Ocene stanja

| Regija | Skupaj | Aktivni | 7 povp | Razšir. | Incidenca | Prirast % | R | Prirast % |
|-----------------------|--------|---------|--------|---------|-----------|-----------|------|-----------|
| Posavska | 8699 | 295 | 23 | 1145 | 20 | +6.0 | 1.21 | +2.1 |
| Pomurska | 14292 | 525 | 38 | 1249 | 22 | +7.2 | 1.10 | +9.4 |
| Zasavska | 5791 | 342 | 24 | 1013 | 28 | +4.4 | 0.93 | +6.1 |
| Gorenjska | 23044 | 1156 | 86 | 1109 | 29 | +0.7 | 1.07 | -0.5 |
| Podravska | 32755 | 1992 | 151 | 1003 | 33 | -0.9 | 1.07 | -3.7 |
| Koroška | 8638 | 509 | 38 | 1219 | 35 | +6.0 | 1.13 | +6.2 |
| Jugovzhodna Slovenija | 17047 | 944 | 76 | 1169 | 35 | +4.1 | 1.20 | +0.3 |
| Osrednja Slovenija | 52864 | 3630 | 273 | 953 | 35 | -2.4 | 1.05 | -4.8 |
| Primorsko-Notranjska | 4894 | 346 | 25 | 922 | 35 | -5.4 | 1.03 | -8.5 |
| Obalno-Kraška | 10046 | 841 | 64 | 860 | 39 | -1.5 | 1.08 | -3.0 |
| Savinjska | 29232 | 2133 | 170 | 1132 | 45 | +3.5 | 1.20 | -0.8 |
| Goriška | 10762 | 1109 | 80 | 909 | 48 | -0.7 | 1.02 | -2.1 |

Razširjenost na 10k oseb

Incidenca na 10k oseb na 7 dni

R 7 dnevno povprečje

Poglavje 2. Grafi

2.1. Pomurska

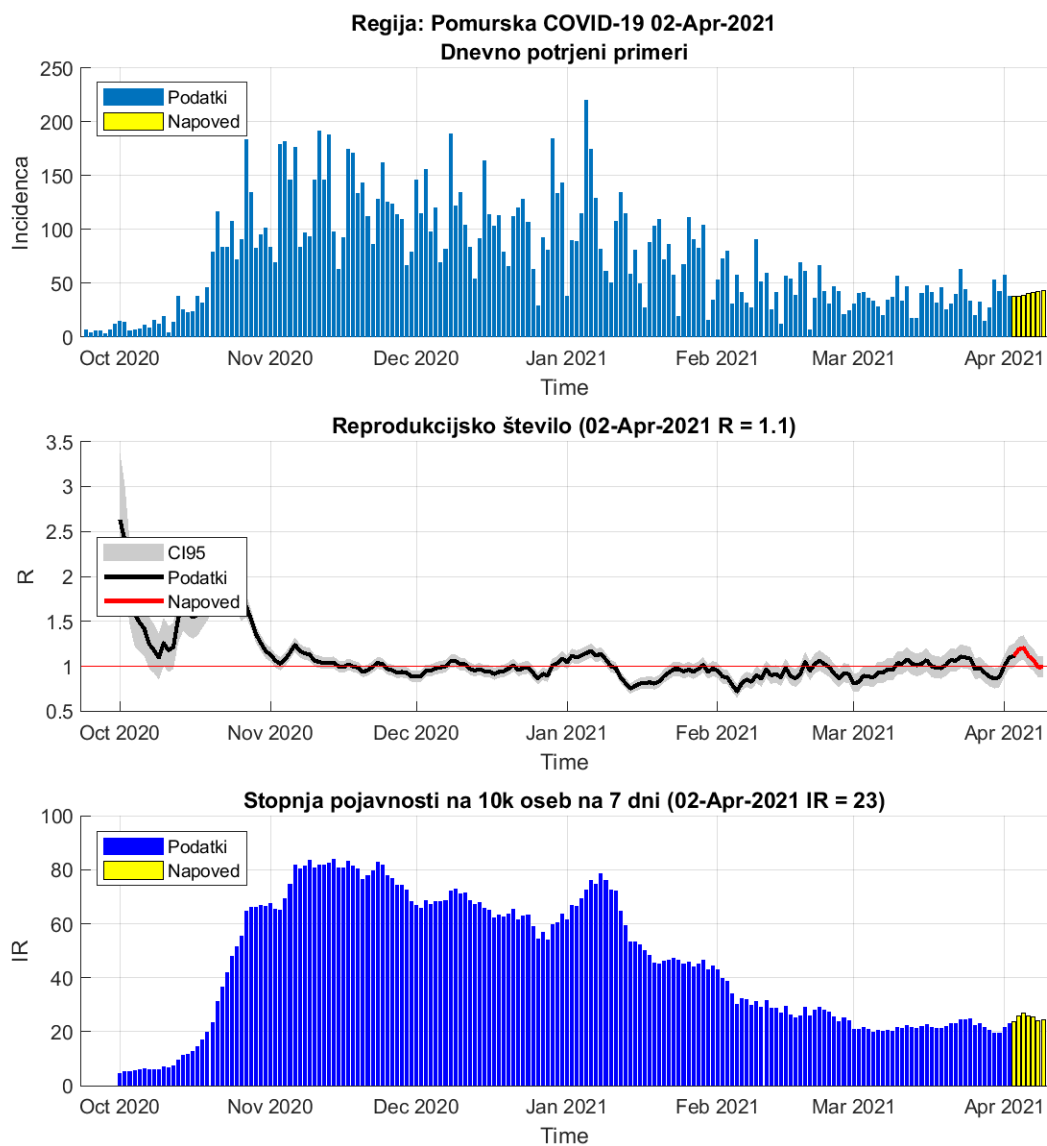

Slika 2.1.

Tabela 2.1. Reprodukcijsko število (7 dnevno drseče povprečje)

| | 01-Apr-2021 | 02-Apr-2021 | Prirast % |
|---|-------------|--------------------|-----------|
| Trenutno reprodukcijsko število (R) | 1.00 | 1.10 (0.99 - 1.21) | +9.40 |
| Stopnja pojavnosti na 10k oseb na 7 dni | 20 | 22 | +10.70 |

Poglavje 2. Grafi

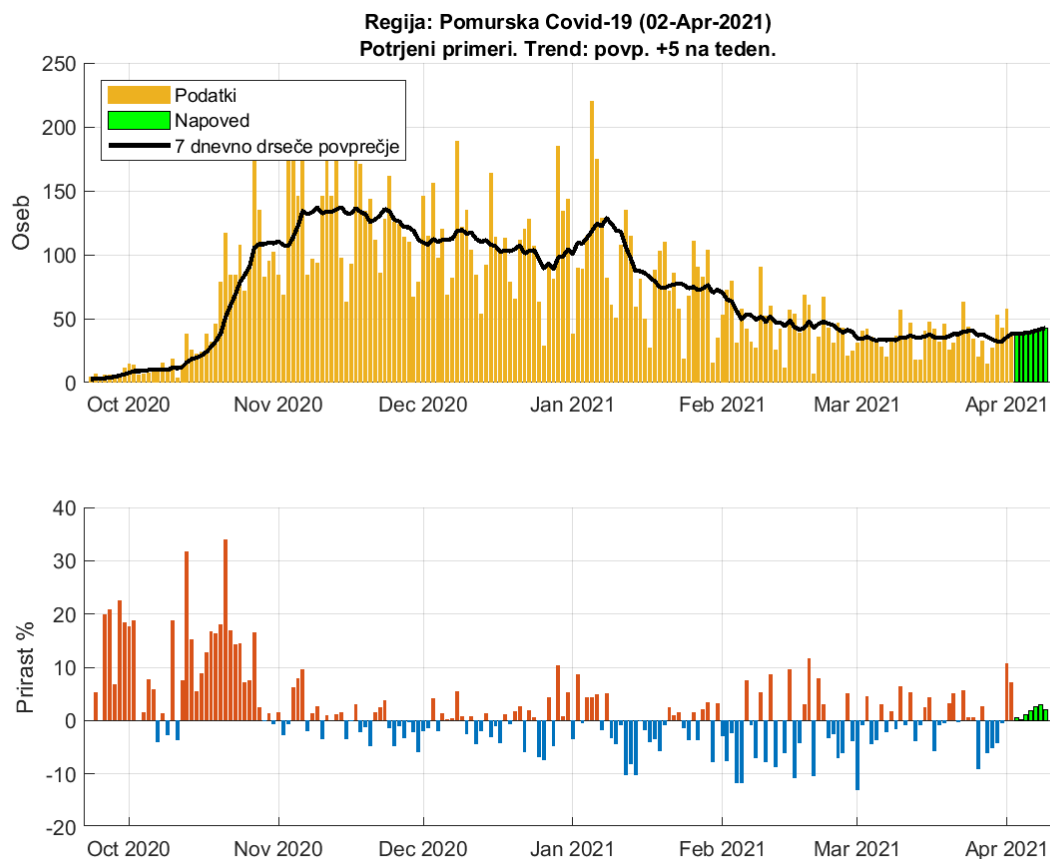

Slika 2.2. Dnevno število potrjenih primerov. Trend: povp. 5 na teden

Tabela 2.2. Napoved števila potrjenih primerov (7 dnevno drseče povprečje)

| Datum | Napoved | Stanje | Razlika | Odstopanje % |
|-------------|---------|--------|---------|--------------|
| 01-Apr-2021 | 31 | 36 | -5 | 13.89 |
| 02-Apr-2021 | 35 | 38 | -3 | 7.89 |
| 03-Apr-2021 | 38 | | | |
| 04-Apr-2021 | 38 | | | |
| 05-Apr-2021 | 39 | | | |
| 06-Apr-2021 | 40 | | | |
| 07-Apr-2021 | 41 | | | |
| 08-Apr-2021 | 42 | | | |
| 09-Apr-2021 | 43 | | | |

2.2. Podravska

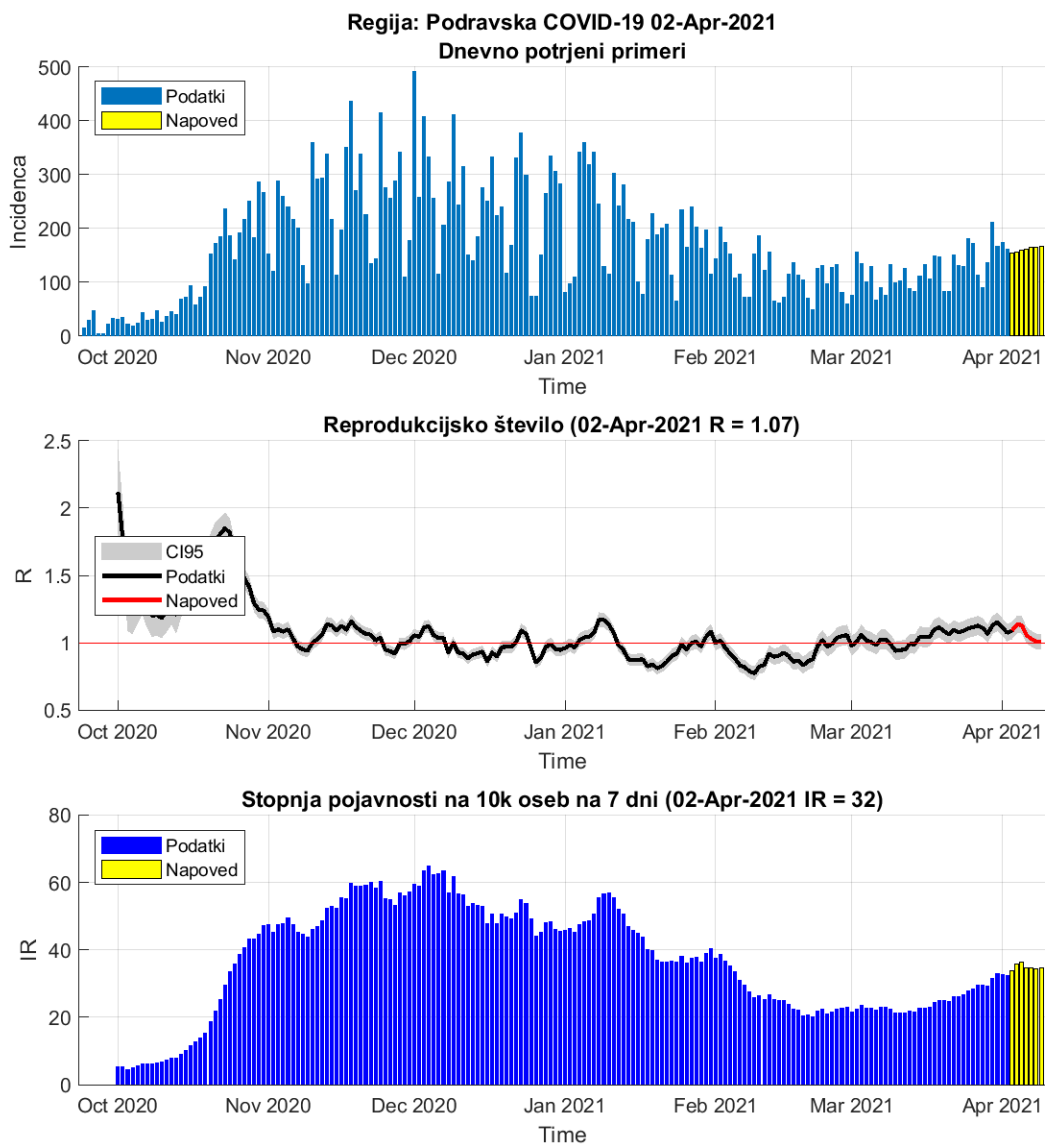

Slika 2.3.

Tabela 2.3. Reprodukcijsko število (7 dnevno drseče povprečje)

| | 01-Apr-2021 | 02-Apr-2021 | Prirast % |
|---|-------------|--------------------|-----------|
| Trenutno reprodukcijsko število (R) | 1.12 | 1.07 (1.02 - 1.13) | -3.70 |
| Stopnja pojavnosti na 10k oseb na 7 dni | 33 | 33 | -0.70 |

Poglavje 2. Grafi

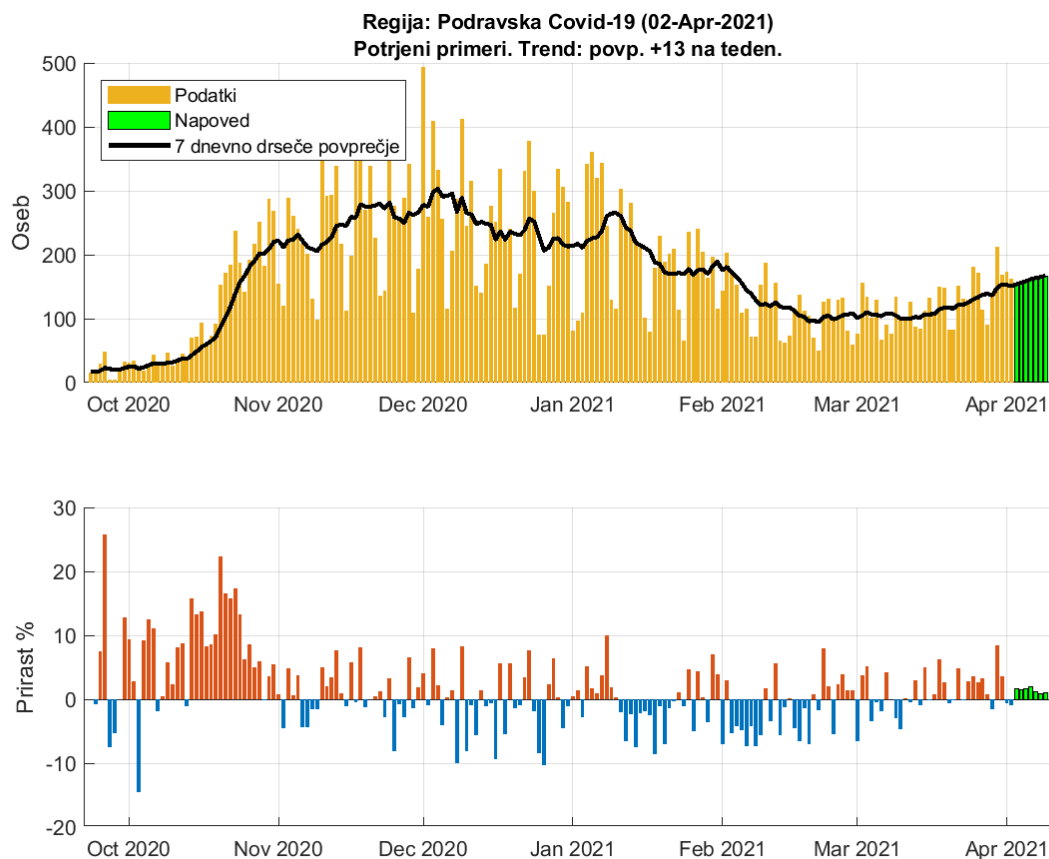

Slika 2.4. Dnevno število potrjenih primerov. Trend: povp. 13 na teden

Tabela 2.4. Napoved števila potrjenih primerov (7 dnevno drseče povprečje)

| Datum | Napoved | Stanje | Razlika | Odstopanje % |
|-------------|---------|--------|---------|--------------|
| 01-Apr-2021 | 158 | 153 | 5 | 3.27 |
| 02-Apr-2021 | 156 | 151 | 5 | 3.31 |
| 03-Apr-2021 | 154 | | | |
| 04-Apr-2021 | 156 | | | |
| 05-Apr-2021 | 159 | | | |
| 06-Apr-2021 | 162 | | | |
| 07-Apr-2021 | 164 | | | |
| 08-Apr-2021 | 165 | | | |
| 09-Apr-2021 | 167 | | | |

2.3. Koroška

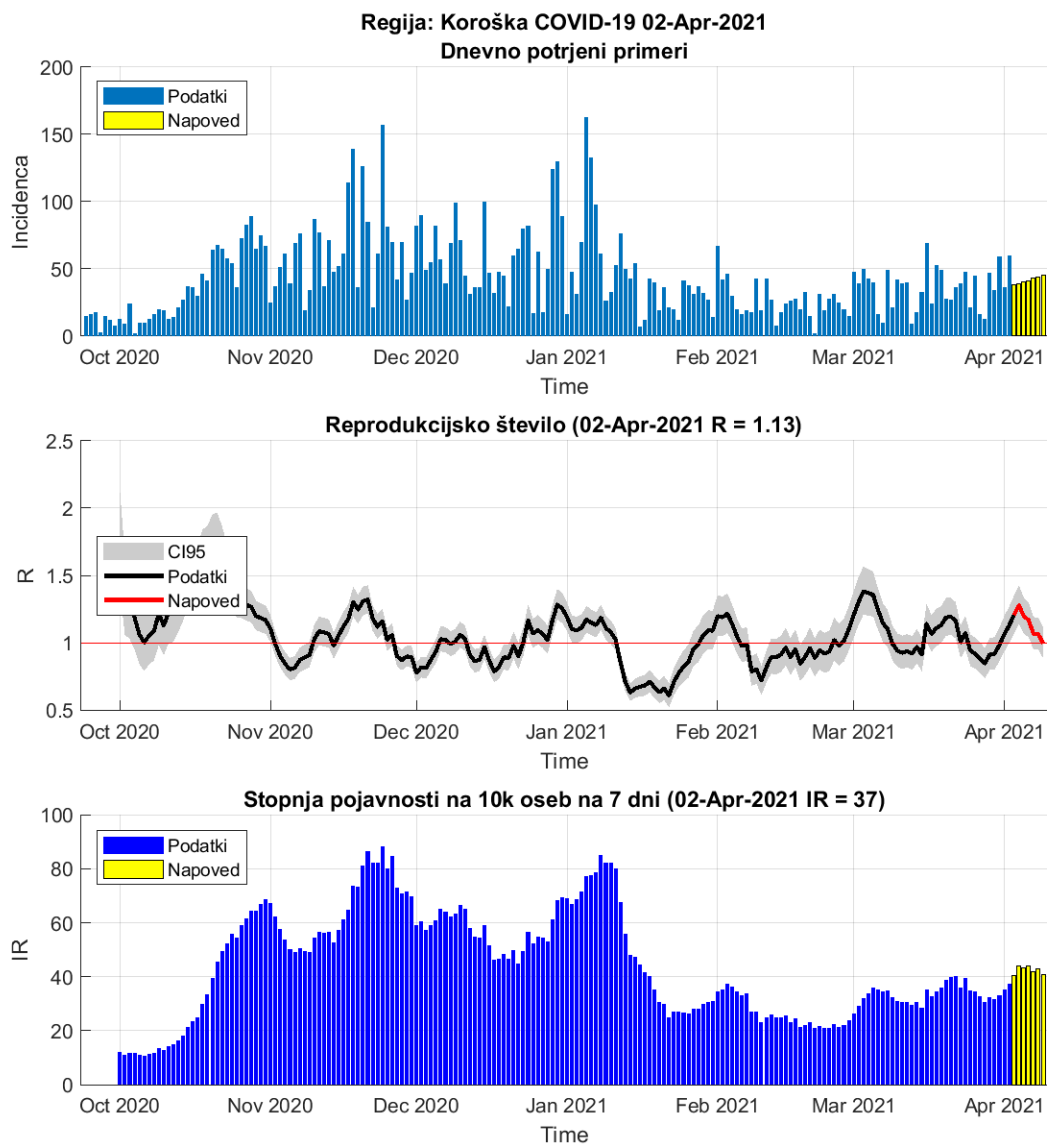

Slika 2.5.

Tabela 2.5. Reprodukcijsko število (7 dnevno drseče povprečje)

| | 01-Apr-2021 | 02-Apr-2021 | Prirast % |
|---|-------------|--------------------|-----------|
| Trenutno reprodukcijsko število (R) | 1.06 | 1.13 (1.02 - 1.25) | +6.20 |
| Stopnja pojavnosti na 10k oseb na 7 dni | 33 | 35 | +6.40 |

Poglavje 2. Grafi

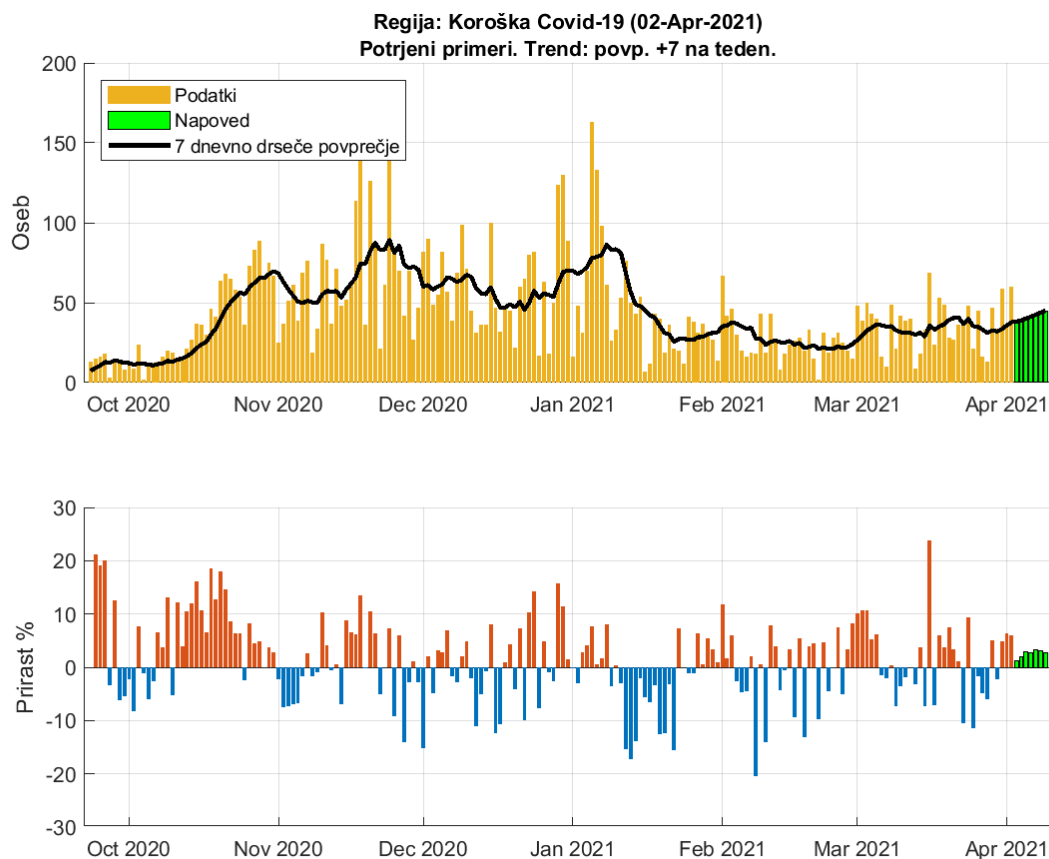

Slika 2.6. Dnevno število potrjenih primerov. Trend: povp. 7 na teden

Tabela 2.6. Napoved števila potrjenih primerov (7 dnevno drseče povprečje)

| Datum | Napoved | Stanje | Razlika | Odstopanje % |
|-------------|---------|--------|---------|--------------|
| 01-Apr-2021 | 33 | 36 | -3 | 8.33 |
| 02-Apr-2021 | 36 | 38 | -2 | 5.26 |
| 03-Apr-2021 | 38 | | | |
| 04-Apr-2021 | 39 | | | |
| 05-Apr-2021 | 40 | | | |
| 06-Apr-2021 | 41 | | | |
| 07-Apr-2021 | 43 | | | |
| 08-Apr-2021 | 44 | | | |
| 09-Apr-2021 | 45 | | | |

2.4. Savinjska

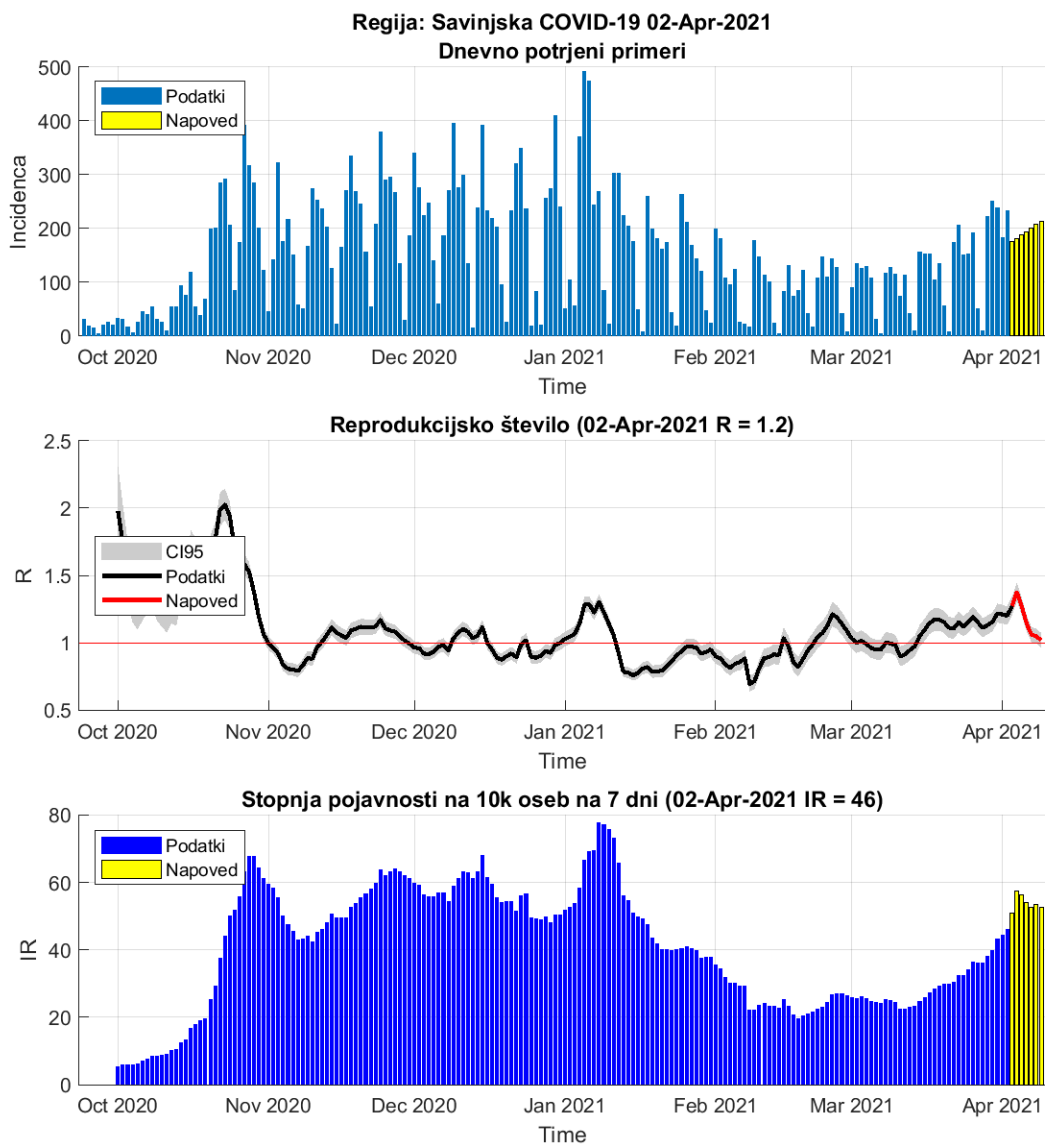

Slika 2.7.

Tabela 2.7. Reprodukcijsko število (7 dnevno drseče povprečje)

| | 01-Apr-2021 | 02-Apr-2021 | Prirast % |
|---|-------------|--------------------|-----------|
| Trenutno reprodukcijsko število (R) | 1.21 | 1.20 (1.15 - 1.26) | -0.80 |
| Stopnja pojavnosti na 10k oseb na 7 dni | 43 | 45 | +2.80 |

Poglavje 2. Grafi

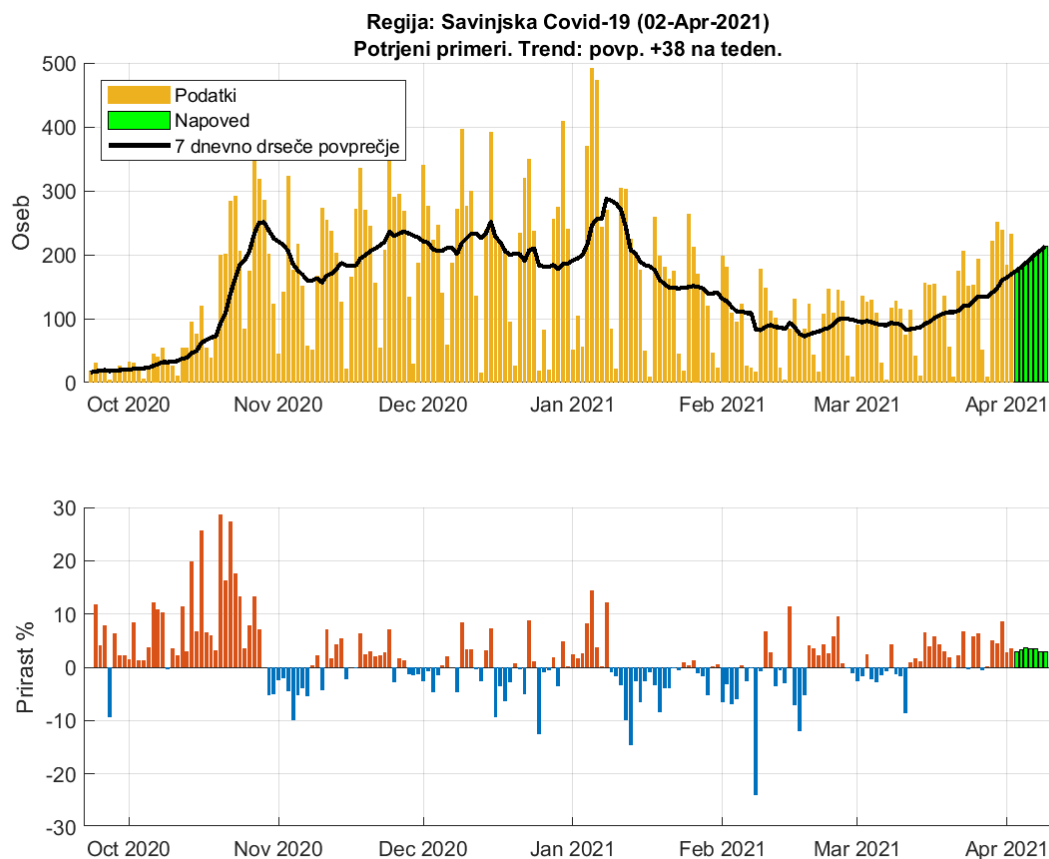

Slika 2.8. Dnevno število potrjenih primerov. Trend: povp. 38 na teden

Tabela 2.8. Napoved števila potrjenih primerov (7 dnevno drseče povprečje)

| Datum | Napoved | Stanje | Razlika | Odstopanje % |
|-------------|---------|--------|---------|--------------|
| 01-Apr-2021 | 166 | 164 | 2 | 1.22 |
| 02-Apr-2021 | 170 | 170 | 0 | 0 |
| 03-Apr-2021 | 175 | | | |
| 04-Apr-2021 | 181 | | | |
| 05-Apr-2021 | 188 | | | |
| 06-Apr-2021 | 194 | | | |
| 07-Apr-2021 | 201 | | | |
| 08-Apr-2021 | 207 | | | |
| 09-Apr-2021 | 213 | | | |

2.5. Zasavska

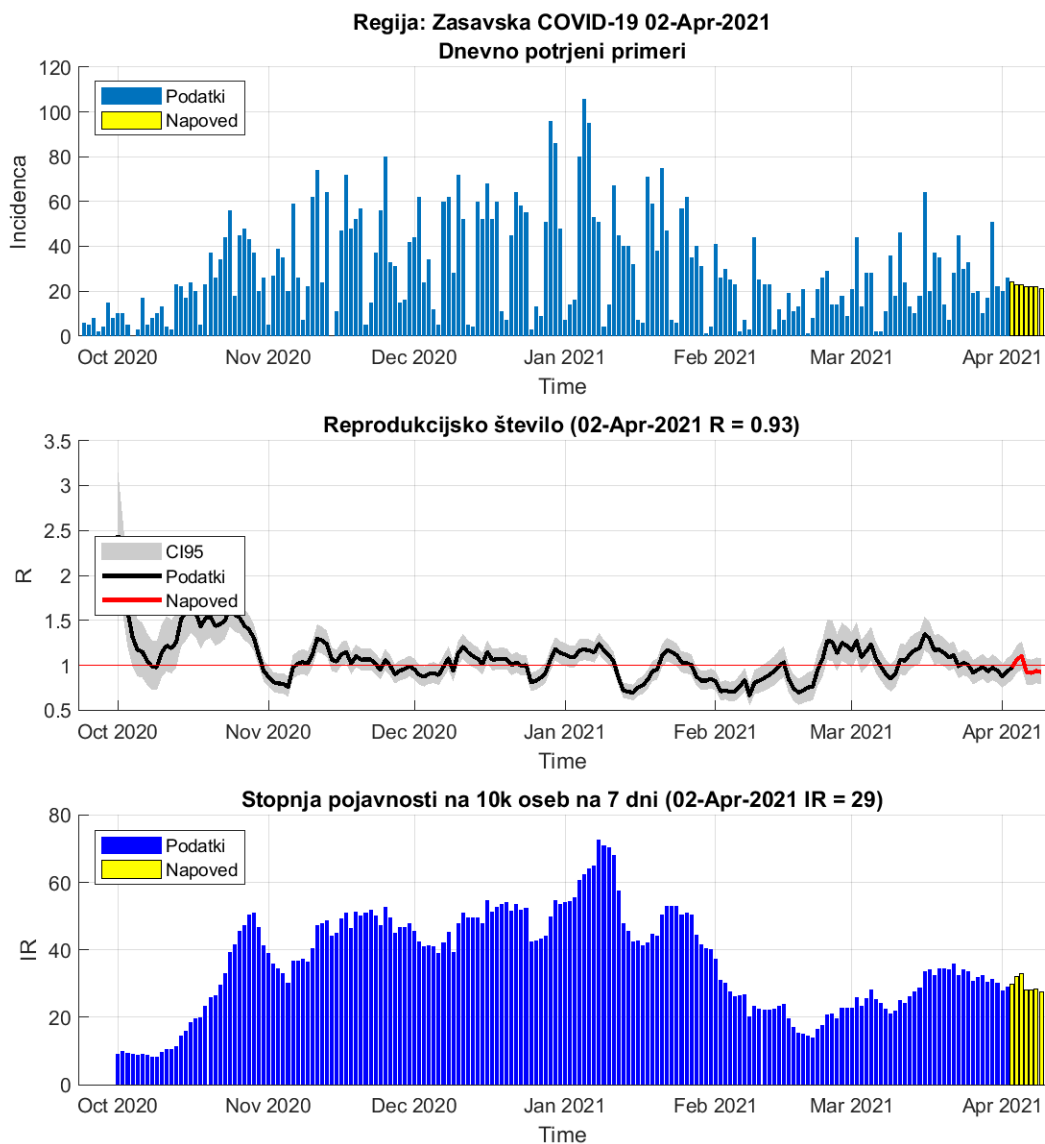

Slika 2.9.

Tabela 2.9. Reprodukcijsko število (7 dnevno drseče povprečje)

| | 01-Apr-2021 | 02-Apr-2021 | Prirast % |
|---|-------------|--------------------|-----------|
| Trenutno reprodukcijsko število (R) | 0.88 | 0.93 (0.82 - 1.05) | +6.10 |
| Stopnja pojavnosti na 10k oseb na 7 dni | 30 | 28 | -7.60 |

Poglavje 2. Grafi

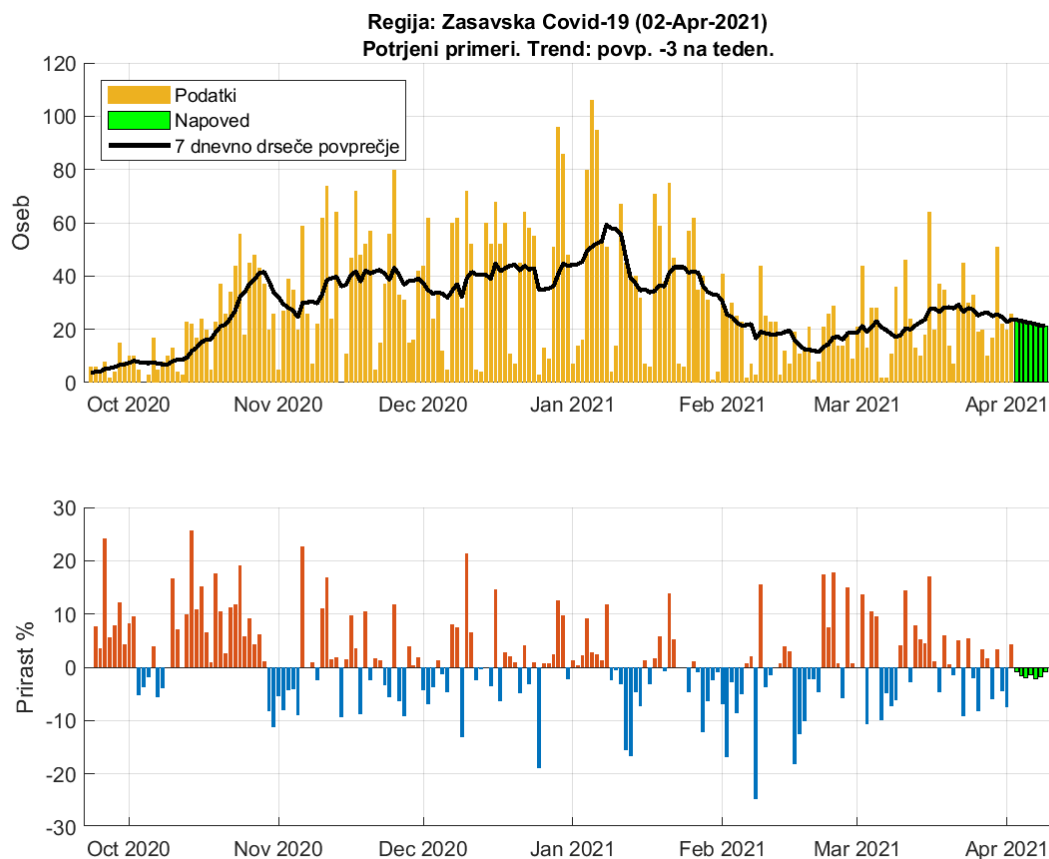

Slika 2.10. Dnevno število potrjenih primerov. Trend: povp. -3 na teden

Tabela 2.10. Napoved števila potrjenih primerov (7 dnevno drseče povprečje)

| Datum | Napoved | Stanje | Razlika | Odstopanje % |
|-------------|---------|--------|---------|--------------|
| 01-Apr-2021 | 24 | 23 | 1 | 4.35 |
| 02-Apr-2021 | 22 | 24 | -2 | 8.33 |
| 03-Apr-2021 | 24 | | | |
| 04-Apr-2021 | 23 | | | |
| 05-Apr-2021 | 23 | | | |
| 06-Apr-2021 | 22 | | | |
| 07-Apr-2021 | 22 | | | |
| 08-Apr-2021 | 22 | | | |
| 09-Apr-2021 | 21 | | | |

2.6. Posavska

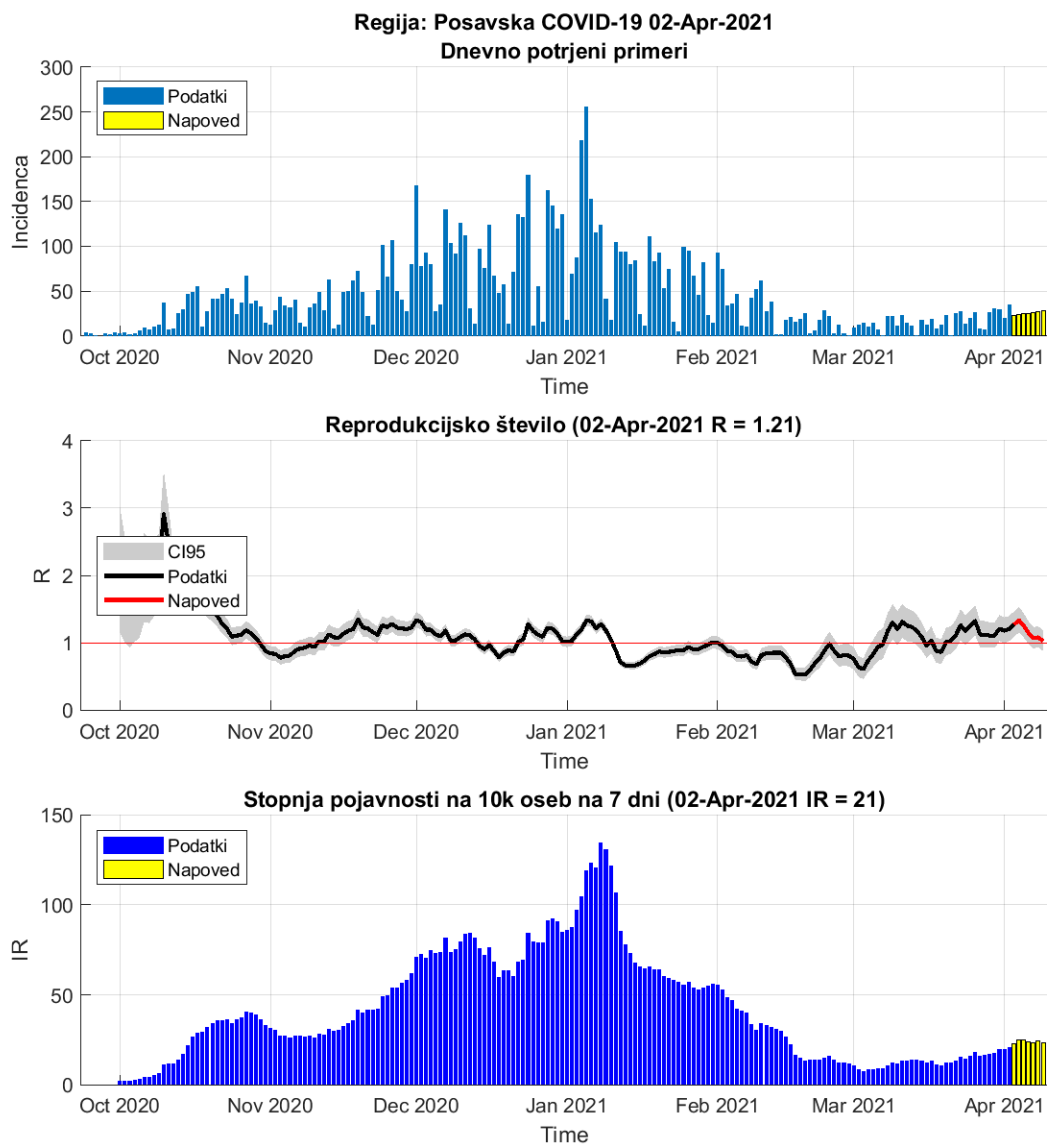

Slika 2.11.

Tabela 2.11. Reprodukcijsko število (7 dnevno drseče povprečje)

| | 01-Apr-2021 | 02-Apr-2021 | Prirast % |
|---|-------------|--------------------|-----------|
| Trenutno reprodukcijsko število (R) | 1.18 | 1.21 (1.05 - 1.37) | +2.10 |
| Stopnja pojavnosti na 10k oseb na 7 dni | 20 | 20 | +0.00 |

Poglavje 2. Grafi

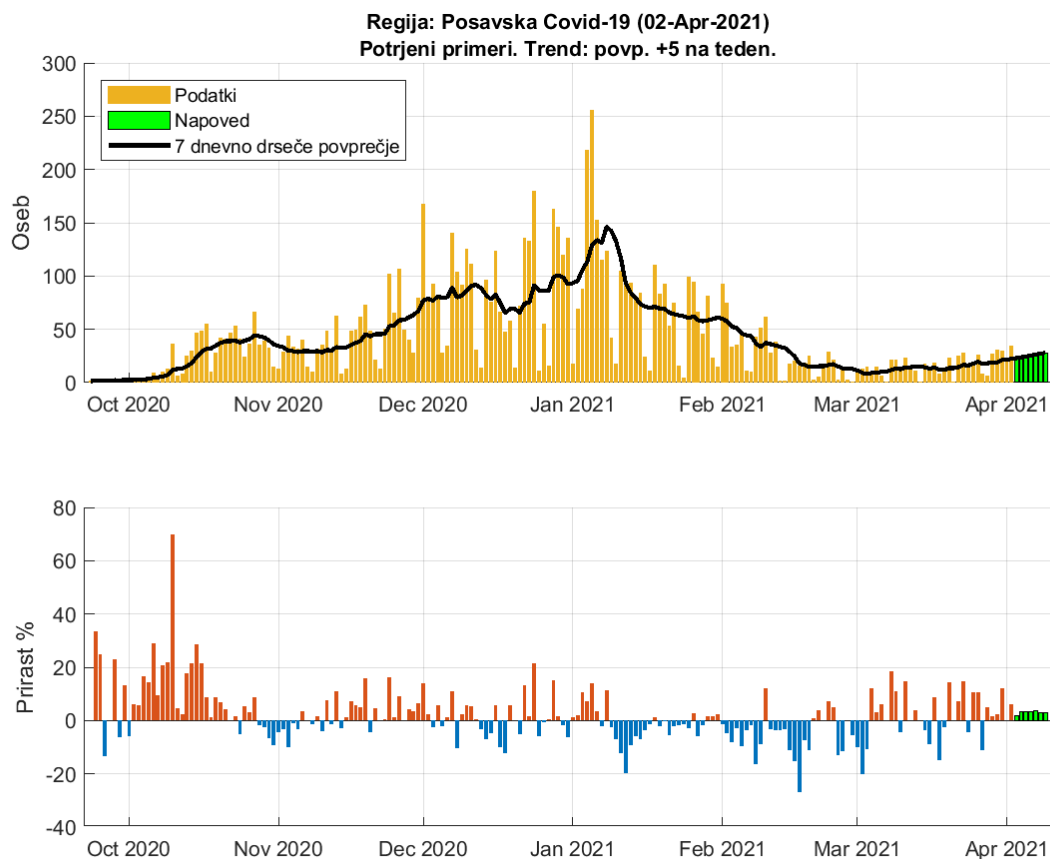

Slika 2.12. Dnevno število potrjenih primerov. Trend: povp. 5 na teden

Tabela 2.12. Napoved števila potrjenih primerov (7 dnevno drseče povprečje)

| Datum | Napoved | Stanje | Razlika | Odstopanje % |
|-------------|---------|--------|---------|--------------|
| 01-Apr-2021 | 22 | 21 | 1 | 4.76 |
| 02-Apr-2021 | 22 | 23 | -1 | 4.35 |
| 03-Apr-2021 | 23 | | | |
| 04-Apr-2021 | 24 | | | |
| 05-Apr-2021 | 25 | | | |
| 06-Apr-2021 | 25 | | | |
| 07-Apr-2021 | 26 | | | |
| 08-Apr-2021 | 27 | | | |
| 09-Apr-2021 | 28 | | | |

2.7. Jugovzhodna Slovenija

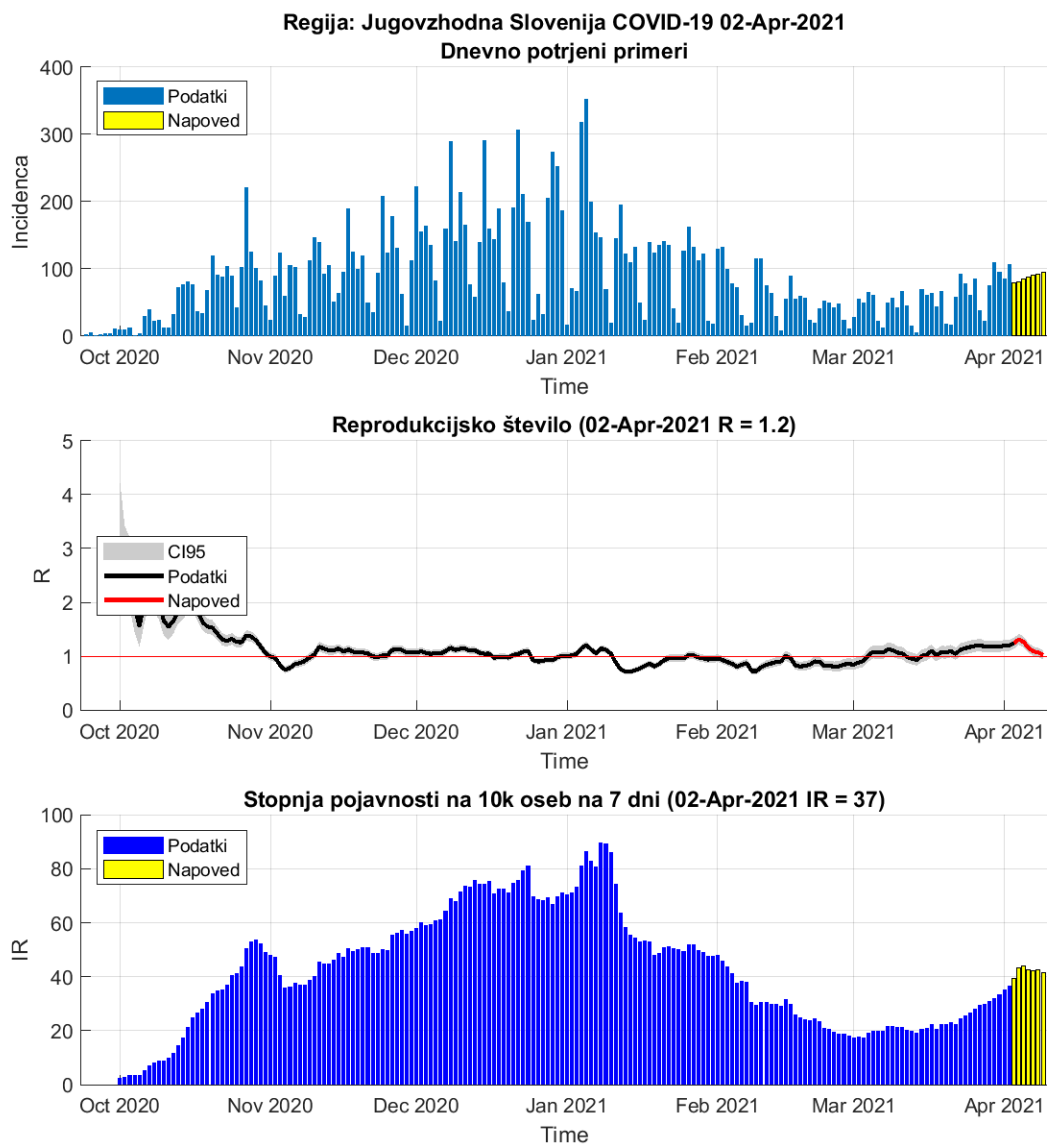

Slika 2.13.

Tabela 2.13. Reprodukcijsko število (7 dnevno drseče povprečje)

| | 01-Apr-2021 | 02-Apr-2021 | Prirast % |
|---|-------------|--------------------|-----------|
| Trenutno reprodukcijsko število (R) | 1.20 | 1.20 (1.12 - 1.29) | +0.30 |
| Stopnja pojavnosti na 10k oseb na 7 dni | 33 | 35 | +5.10 |

Poglavje 2. Grafi

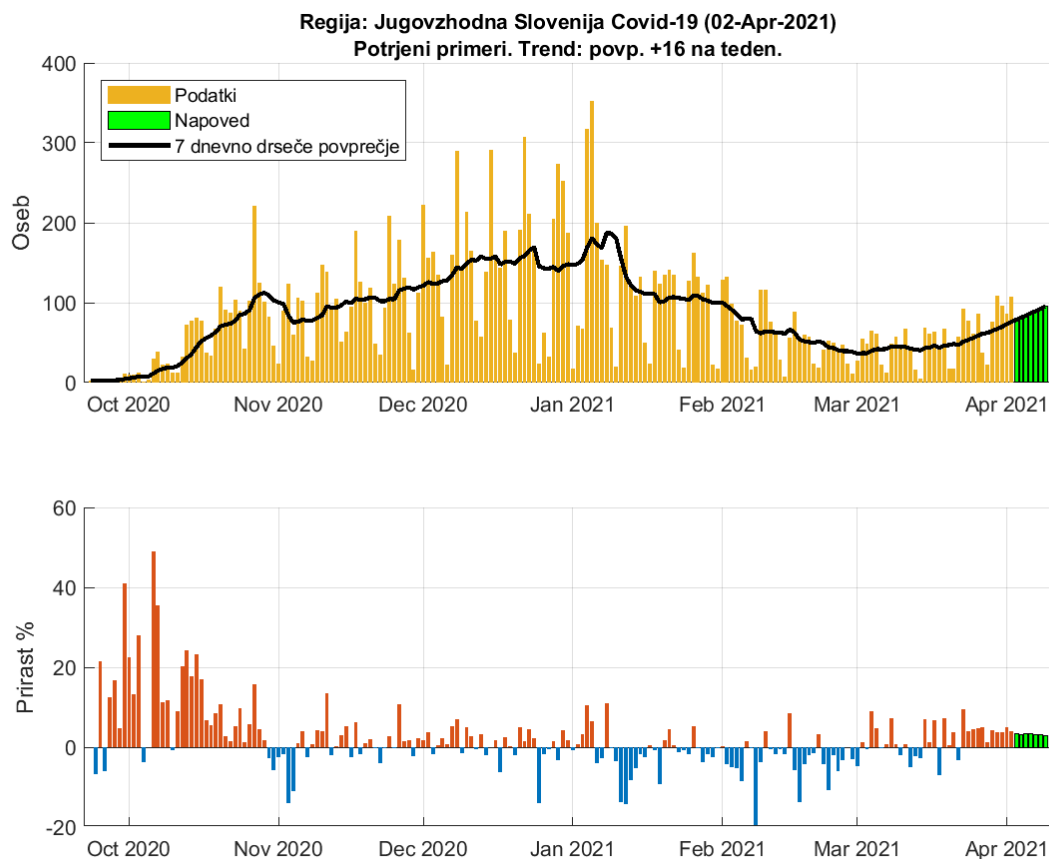

Slika 2.14. Dnevno število potrjenih primerov. Trend: povp. 16 na teden

Tabela 2.14. Napoved števila potrjenih primerov (7 dnevno drseče povprečje)

| Datum | Napoved | Stanje | Razlika | Odstopanje % |
|-------------|---------|--------|---------|--------------|
| 01-Apr-2021 | 72 | 73 | -1 | 1.37 |
| 02-Apr-2021 | 76 | 76 | 0 | 0 |
| 03-Apr-2021 | 79 | | | |
| 04-Apr-2021 | 81 | | | |
| 05-Apr-2021 | 84 | | | |
| 06-Apr-2021 | 87 | | | |
| 07-Apr-2021 | 90 | | | |
| 08-Apr-2021 | 92 | | | |
| 09-Apr-2021 | 95 | | | |

2.8. Osrednja Slovenija

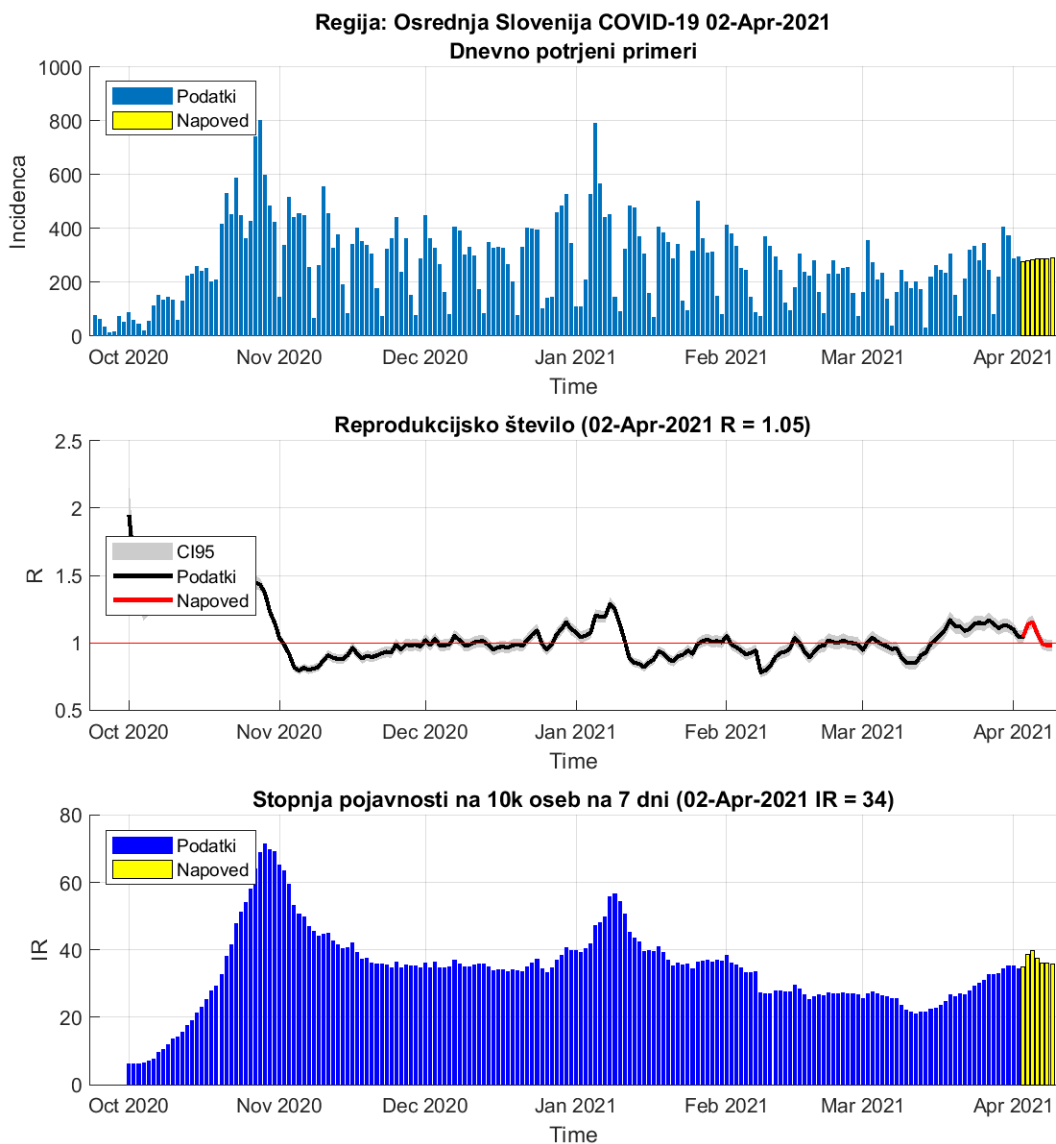

Slika 2.15.

Tabela 2.15. Reprodukcijsko število (7 dnevno drseče povprečje)

| | 01-Apr-2021 | 02-Apr-2021 | Prirast % |
|---|-------------|--------------------|-----------|
| Trenutno reprodukcijsko število (R) | 1.10 | 1.05 (1.01 - 1.09) | -4.80 |
| Stopnja pojavnosti na 10k oseb na 7 dni | 35 | 35 | +0.30 |

Poglavje 2. Grafi

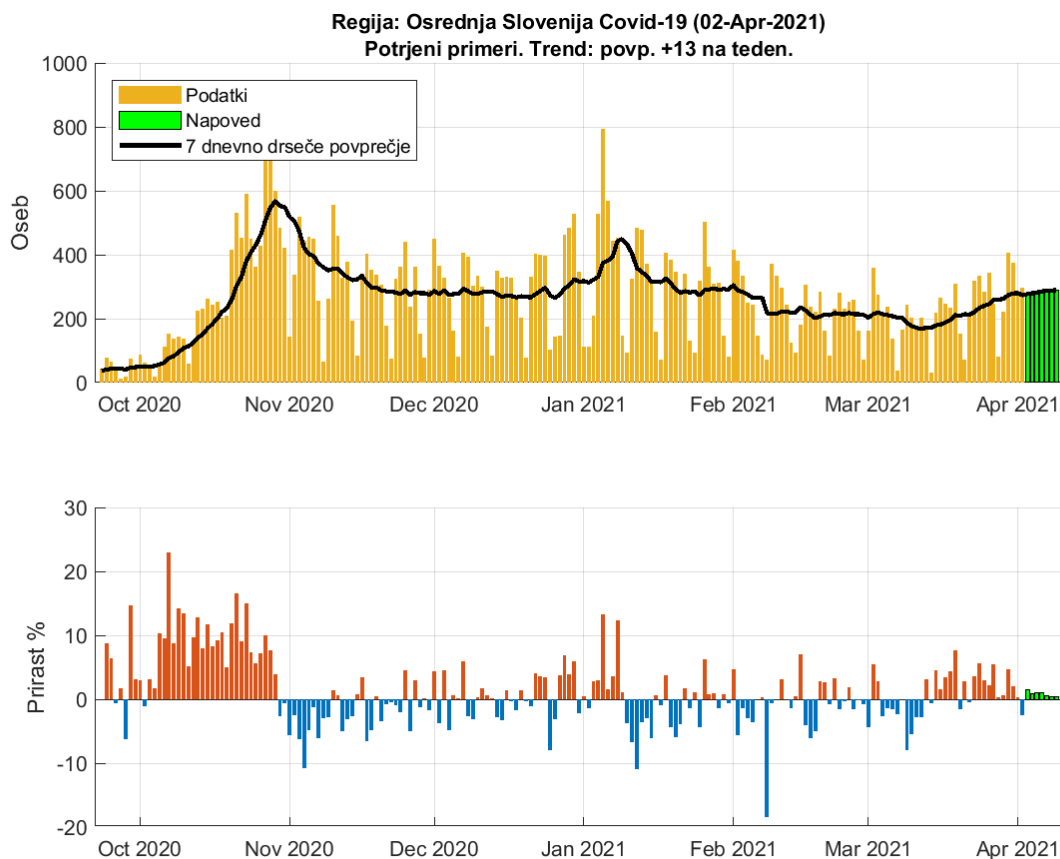

Slika 2.16. Dnevno število potrjenih primerov. Trend: povp. 13 na teden

Tabela 2.16. Napoved števila potrjenih primerov (7 dnevno drseče povprečje)

| Datum | Napoved | Stanje | Razlika | Odstopanje % |
|-------------|---------|--------|---------|--------------|
| 01-Apr-2021 | 286 | 280 | 6 | 2.14 |
| 02-Apr-2021 | 286 | 273 | 13 | 4.76 |
| 03-Apr-2021 | 277 | | | |
| 04-Apr-2021 | 280 | | | |
| 05-Apr-2021 | 283 | | | |
| 06-Apr-2021 | 286 | | | |
| 07-Apr-2021 | 287 | | | |
| 08-Apr-2021 | 288 | | | |
| 09-Apr-2021 | 290 | | | |

2.9. Gorenjska

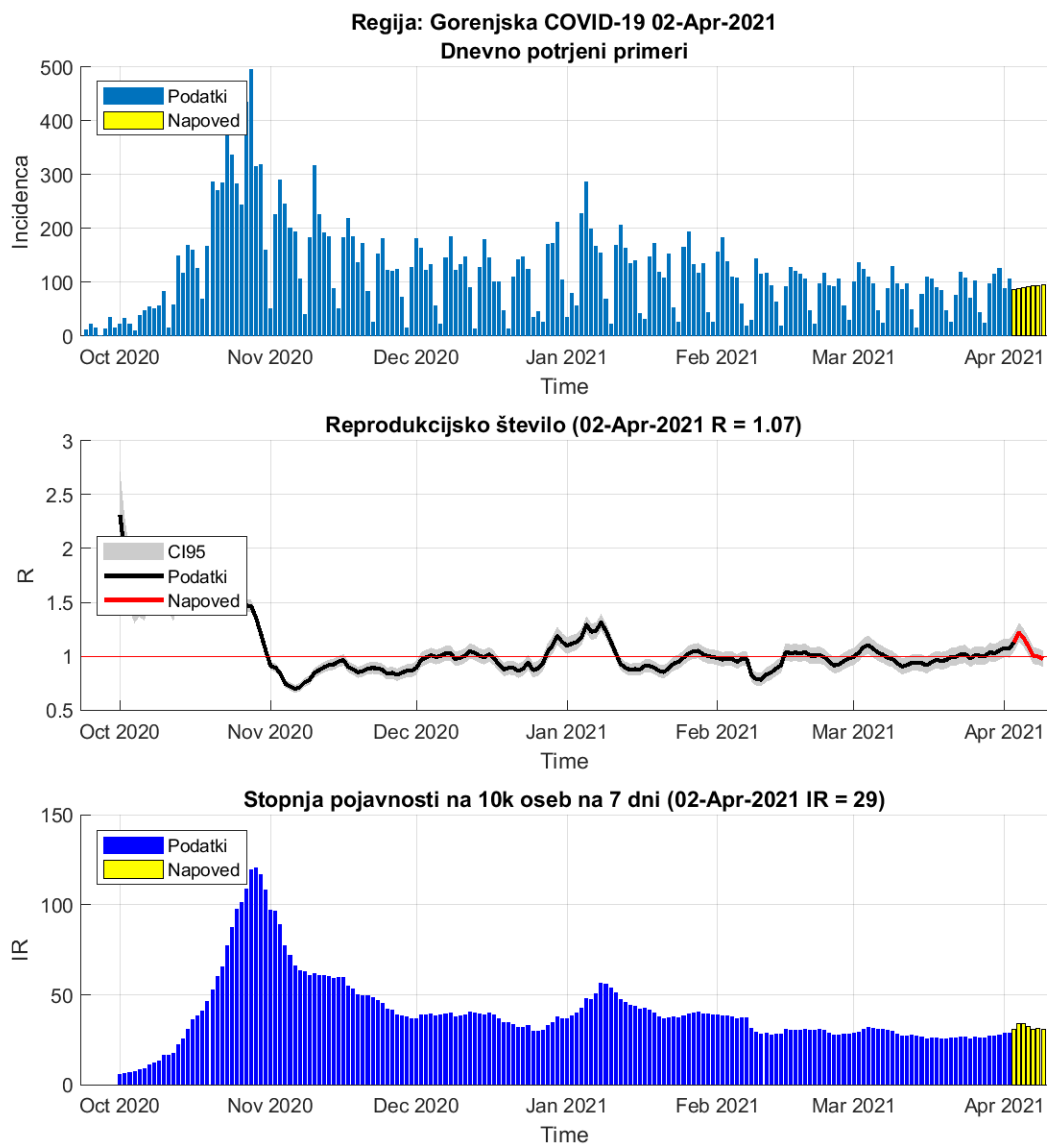

Slika 2.17.

Tabela 2.17. Reprodukcijsko število (7 dnevno drseče povprečje)

| | 01-Apr-2021 | 02-Apr-2021 | Prirast % |
|---|-------------|--------------------|-----------|
| Trenutno reprodukcijsko število (R) | 1.08 | 1.07 (1.00 - 1.14) | -0.50 |
| Stopnja pojavnosti na 10k oseb na 7 dni | 28 | 29 | +2.90 |

Poglavje 2. Grafi

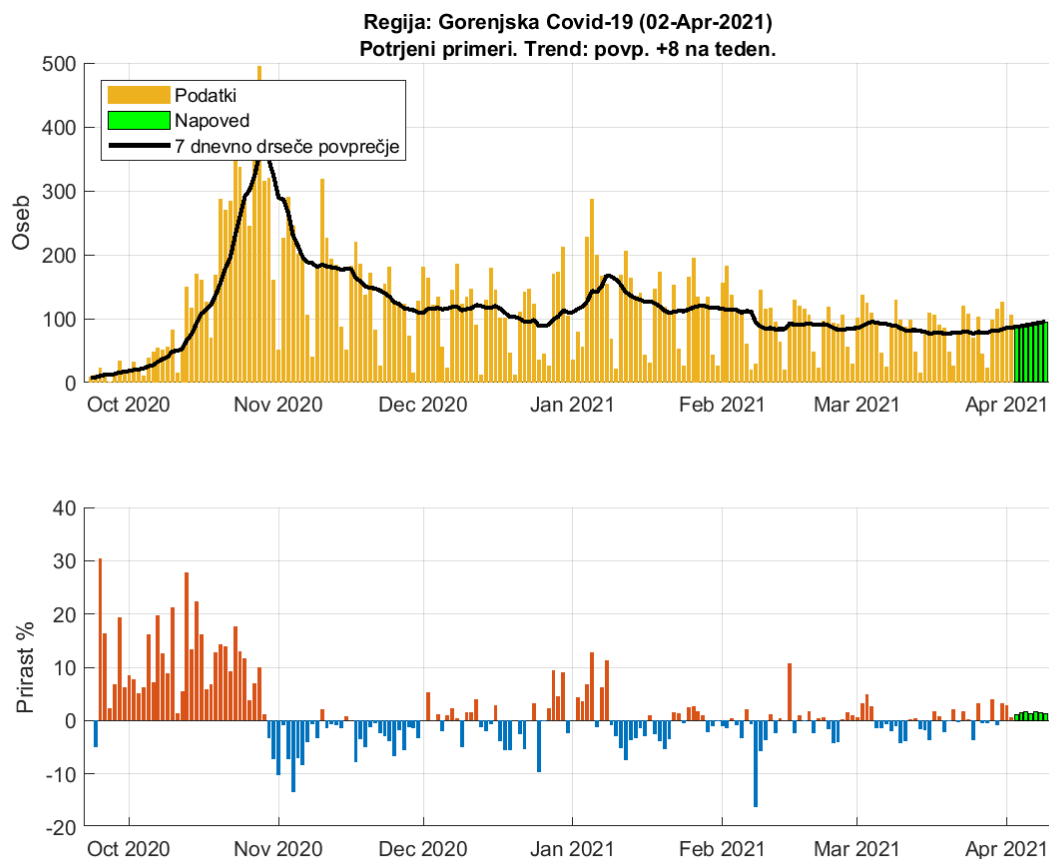

Slika 2.18. Dnevno število potrjenih primerov. Trend: povp. 8 na teden

Tabela 2.18. Napoved števila potrjenih primerov (7 dnevno drseče povprečje)

| Datum | Napoved | Stanje | Razlika | Odstopanje % |
|-------------|---------|--------|---------|--------------|
| 01-Apr-2021 | 84 | 86 | -2 | 2.33 |
| 02-Apr-2021 | 87 | 86 | 1 | 1.16 |
| 03-Apr-2021 | 87 | | | |
| 04-Apr-2021 | 88 | | | |
| 05-Apr-2021 | 90 | | | |
| 06-Apr-2021 | 91 | | | |
| 07-Apr-2021 | 93 | | | |
| 08-Apr-2021 | 94 | | | |
| 09-Apr-2021 | 95 | | | |

2.10. Primorsko-Notranjska

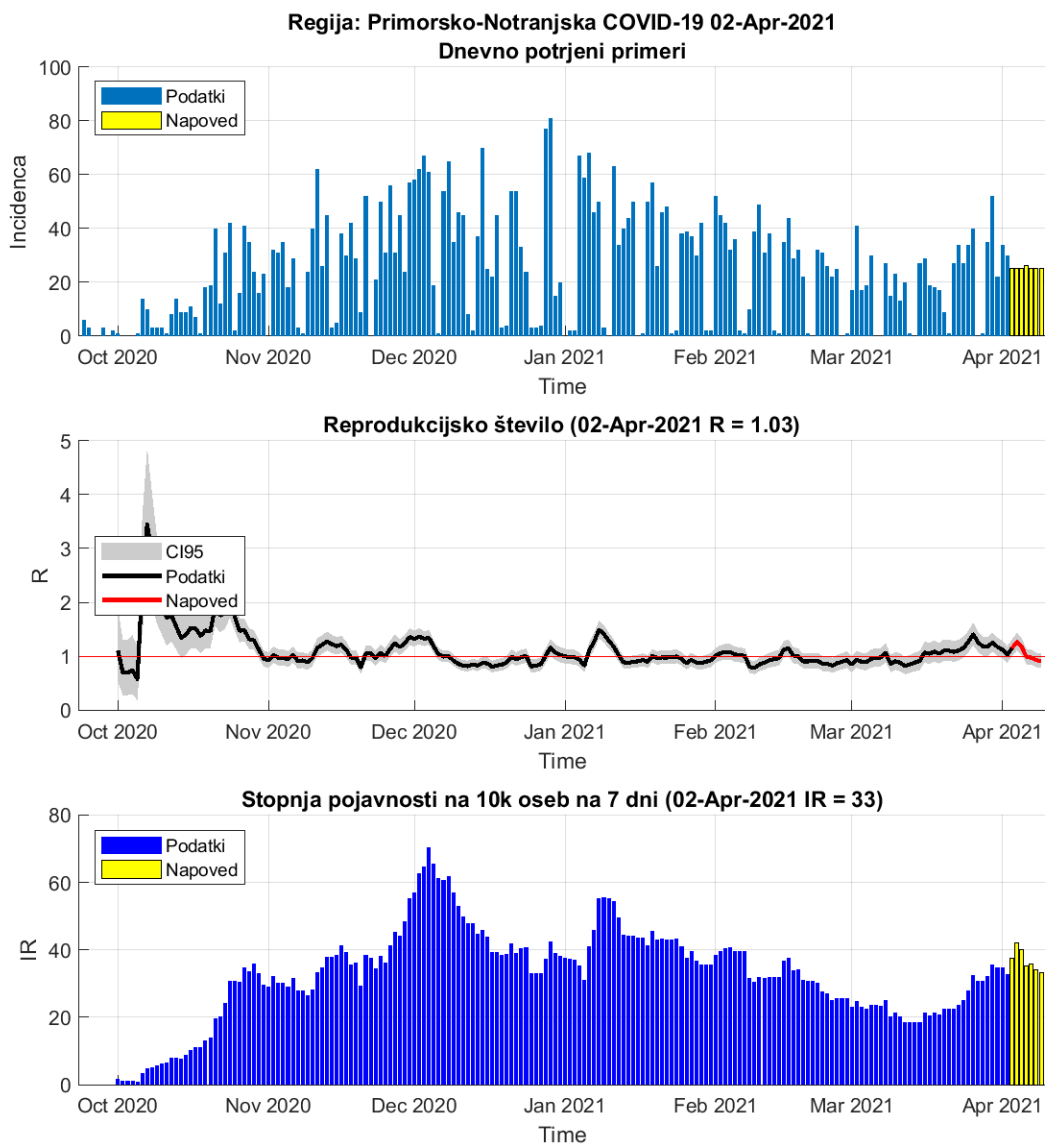

Slika 2.19.

Tabela 2.19. Reprodukcijsko število (7 dnevno drseče povprečje)

| | 01-Apr-2021 | 02-Apr-2021 | Prirast % |
|---|-------------|--------------------|-----------|
| Trenutno reprodukcijsko število (R) | 1.12 | 1.03 (0.90 - 1.16) | -8.50 |
| Stopnja pojavnosti na 10k oseb na 7 dni | 35 | 35 | +0.00 |

Poglavje 2. Grafi

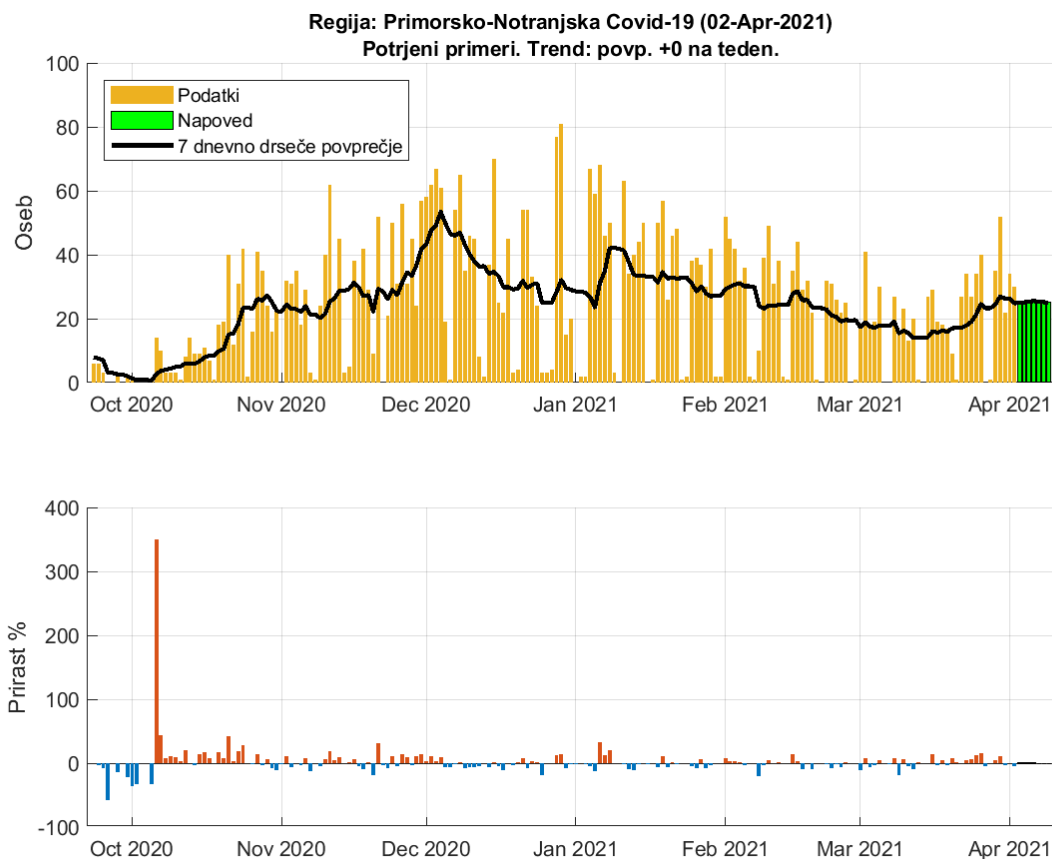

Slika 2.20. Dnevno število potrjenih primerov. Trend: povp. 0 na teden

Tabela 2.20. Napoved števila potrjenih primerov (7 dnevno drseče povprečje)

| Datum | Napoved | Stanje | Razlika | Odstopanje % |
|-------------|---------|--------|---------|--------------|
| 01-Apr-2021 | 27 | 26 | 1 | 3.85 |
| 02-Apr-2021 | 27 | 25 | 2 | 8 |
| 03-Apr-2021 | 25 | | | |
| 04-Apr-2021 | 25 | | | |
| 05-Apr-2021 | 25 | | | |
| 06-Apr-2021 | 26 | | | |
| 07-Apr-2021 | 25 | | | |
| 08-Apr-2021 | 25 | | | |
| 09-Apr-2021 | 25 | | | |

2.11. Goriška

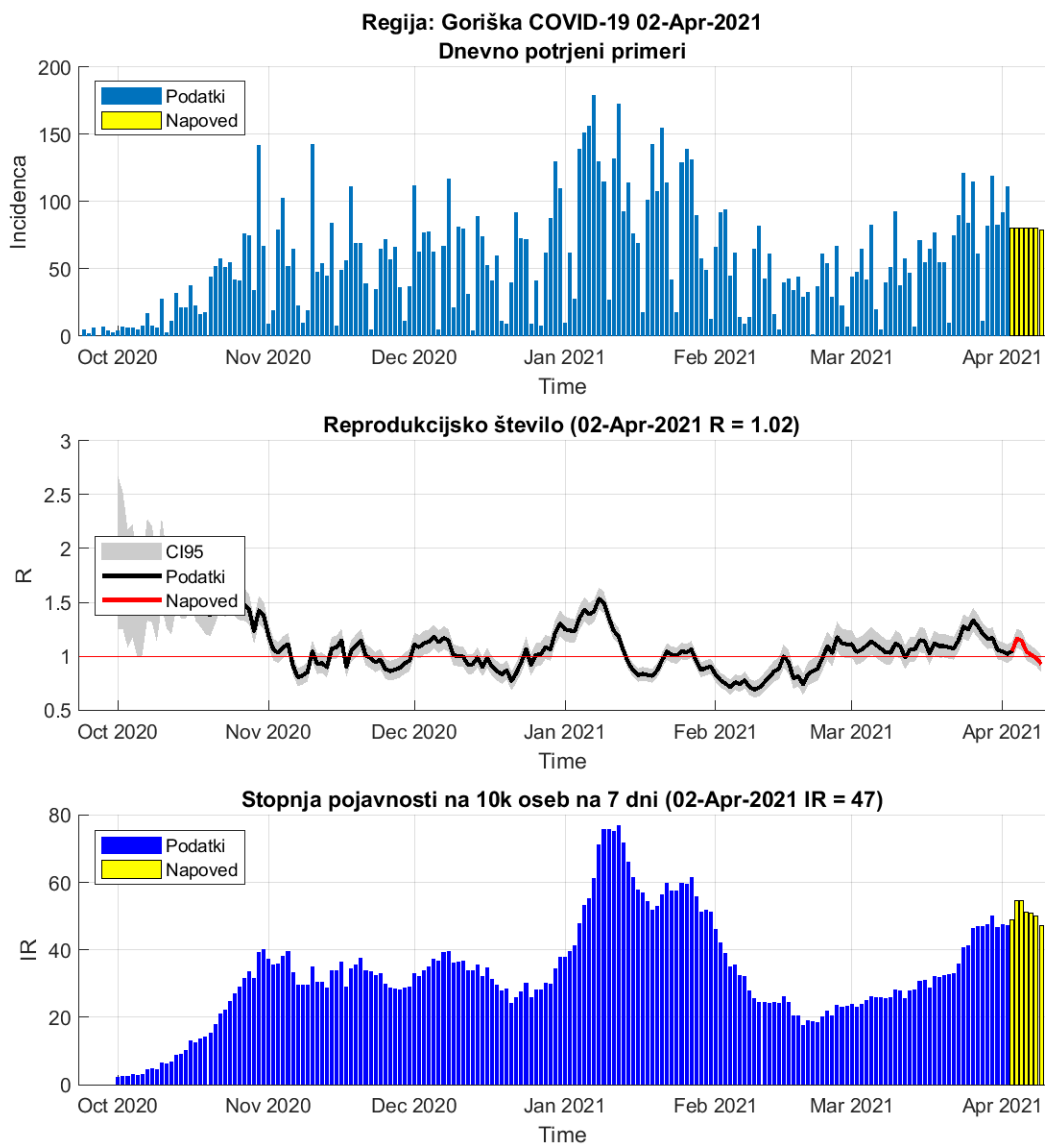

Slika 2.21.

Tabela 2.21. Reprodukcijsko število (7 dnevno drseče povprečje)

| | 01-Apr-2021 | 02-Apr-2021 | Prirast % |
|---|-------------|--------------------|-----------|
| Trenutno reprodukcijsko število (R) | 1.05 | 1.02 (0.95 - 1.09) | -2.10 |
| Stopnja pojavnosti na 10k oseb na 7 dni | 47 | 48 | +1.40 |

Poglavje 2. Grafi

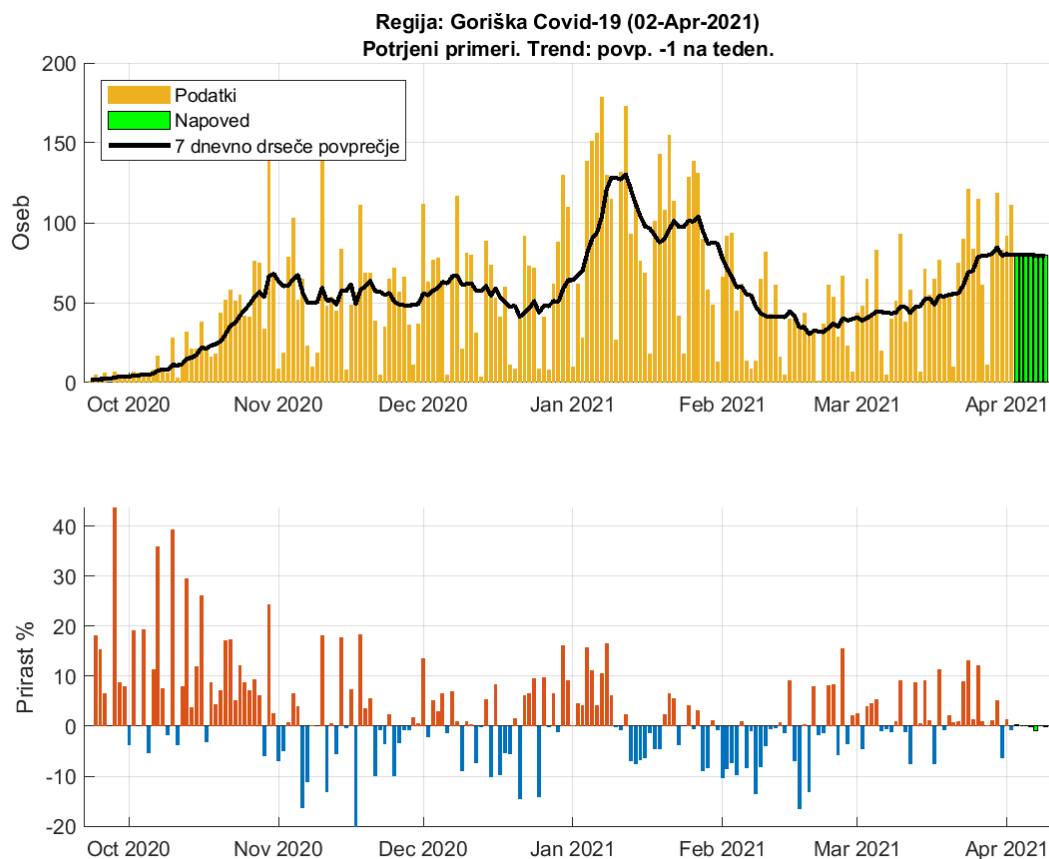

Slika 2.22. Dnevno število potrjenih primerov. Trend: povp. -1 na teden

Tabela 2.22. Napoved števila potrjenih primerov (7 dnevno drseče povprečje)

| Datum | Napoved | Stanje | Razlika | Odstopanje % |
|-------------|---------|--------|---------|--------------|
| 01-Apr-2021 | 81 | 80 | 1 | 1.25 |
| 02-Apr-2021 | 82 | 80 | 2 | 2.5 |
| 03-Apr-2021 | 80 | | | |
| 04-Apr-2021 | 80 | | | |
| 05-Apr-2021 | 80 | | | |
| 06-Apr-2021 | 80 | | | |
| 07-Apr-2021 | 80 | | | |
| 08-Apr-2021 | 80 | | | |
| 09-Apr-2021 | 79 | | | |

2.12. Obalno-Kraška

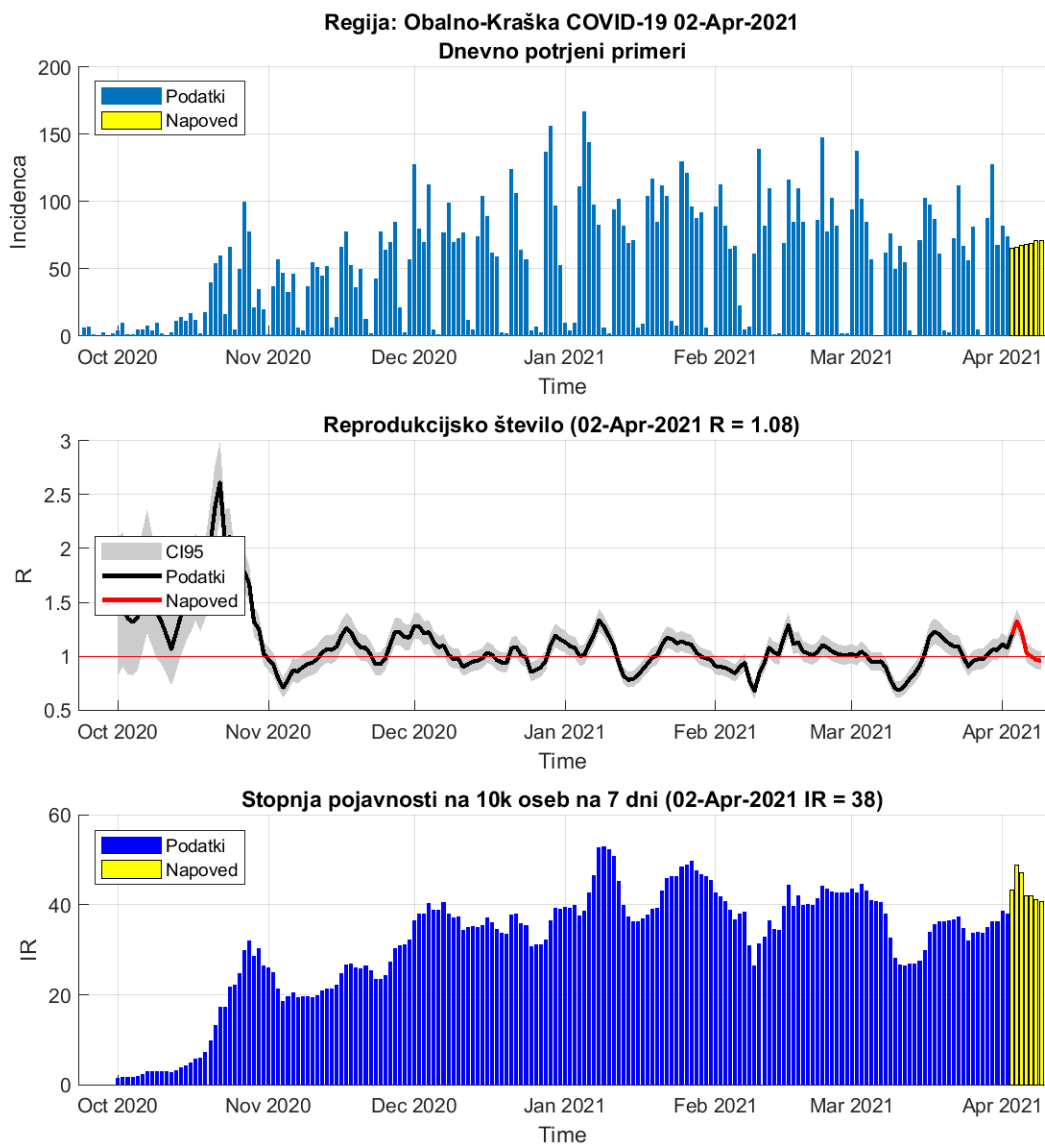

Slika 2.23.

Tabela 2.23. Reprodukcijsko število (7 dnevno drseče povprečje)

| | 01-Apr-2021 | 02-Apr-2021 | Prirast % |
|---|-------------|--------------------|-----------|
| Trenutno reprodukcijsko število (R) | 1.11 | 1.08 (1.00 - 1.16) | -3.00 |
| Stopnja pojavnosti na 10k oseb na 7 dni | 36 | 39 | +6.10 |

Poglavje 2. Grafi

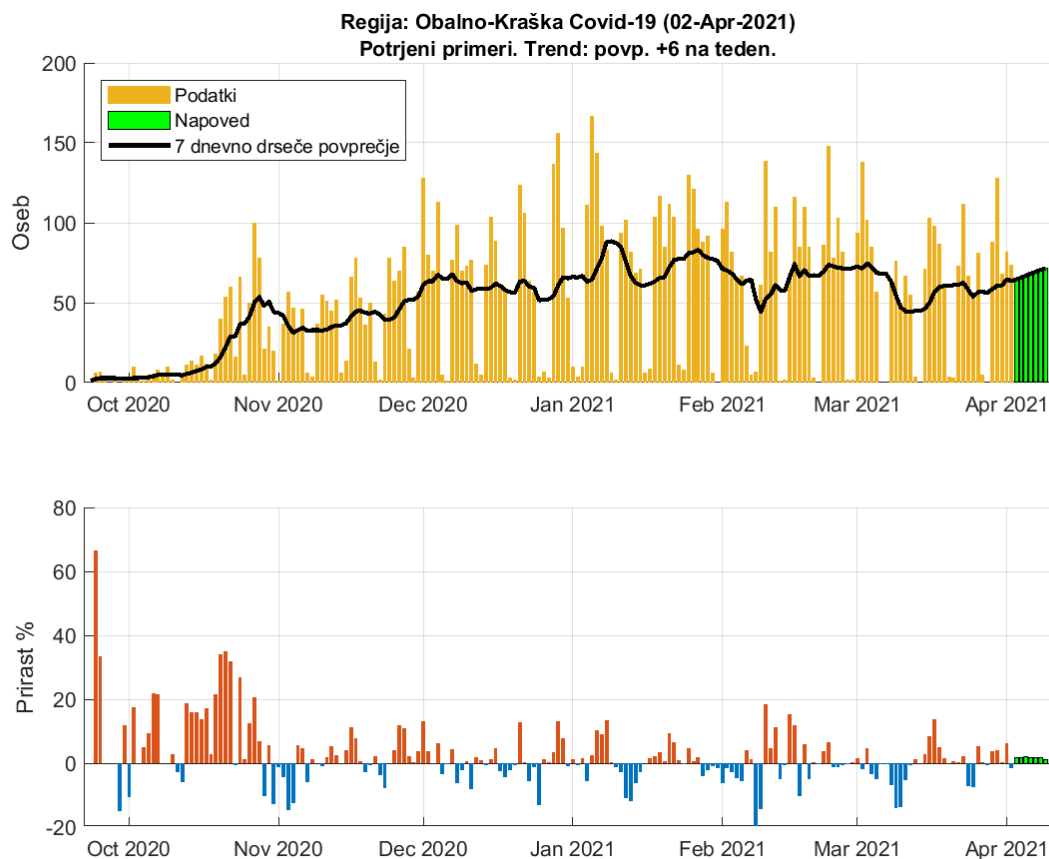

Slika 2.24. Dnevno število potrjenih primerov. Trend: povp. 6 na teden

Tabela 2.24. Napoved števila potrjenih primerov (7 dnevno drseče povprečje)

| Datum | Napoved | Stanje | Razlika | Odstopanje % |
|-------------|---------|--------|---------|--------------|
| 01-Apr-2021 | 61 | 65 | -4 | 6.15 |
| 02-Apr-2021 | 66 | 64 | 2 | 3.13 |
| 03-Apr-2021 | 65 | | | |
| 04-Apr-2021 | 66 | | | |
| 05-Apr-2021 | 67 | | | |
| 06-Apr-2021 | 68 | | | |
| 07-Apr-2021 | 69 | | | |
| 08-Apr-2021 | 71 | | | |
| 09-Apr-2021 | 71 | | | |