

# Slovenija Covid-19

## Stanje in napovedi za regije



UL Fakulteta za pomorstvo in promet

05-May-2021 11:56:44

# Kazalo

<a href="#">Poglavje 1. Stanje</a> .....	1
<a href="#">Poglavje 2. Grafi</a> .....	2
<a href="#">2.1. Pomurska</a> .....	2
<a href="#">2.2. Podravska</a> .....	4
<a href="#">2.3. Koroška</a> .....	6
<a href="#">2.4. Savinjska</a> .....	8
<a href="#">2.5. Zasavska</a> .....	10
<a href="#">2.6. Posavska</a> .....	12
<a href="#">2.7. Jugovzhodna Slovenija</a> .....	14
<a href="#">2.8. Osrednja Slovenija</a> .....	16
<a href="#">2.9. Gorenjska</a> .....	18
<a href="#">2.10. Primorsko-Notranjska</a> .....	20
<a href="#">2.11. Goriška</a> .....	22
<a href="#">2.12. Obalno-Kraška</a> .....	24

---

## Poglavje 1. Stanje

### Tabela 1.1. Ocene stanja

Regija	Skupaj	Aktivni	7 povp	Razšir.	Incidenca	Prirast %	R	Prirast %
Obalno-Kraška	10808	279	24	925	11	+36.8	1.39	+38.0
Pomurska	15377	429	30	1344	20	-6.2	0.99	-7.0
Posavska	9504	334	22	1251	20	+1.3	0.90	+4.4
Koroška	9375	272	22	1323	21	+2.7	1.10	+3.1
Goriška	11988	479	38	1012	21	+6.4	1.06	+5.1
Osrednja Slovenija	59265	2437	197	1068	22	+11.8	1.19	+10.8
Podravska	36447	1462	113	1116	23	+5.8	1.10	+5.6
Jugovzhodna Slovenija	18852	738	53	1292	23	+8.5	0.98	+10.1
Savinjska	32784	1331	109	1269	25	+17.8	1.18	+18.2
Gorenjska	25453	1036	85	1225	25	+13.8	1.22	+11.6
Zasavska	6586	341	26	1152	27	+17.4	1.17	+20.9
Primorsko-Notranjska	5747	358	31	1082	34	+19.4	1.27	+17.5

Razširjenost na 10k oseb

Incidenca na 10k oseb na 7 dni

R 7 dnevno povprečje

## Poglavje 2. Grafi

### 2.1. Pomurska

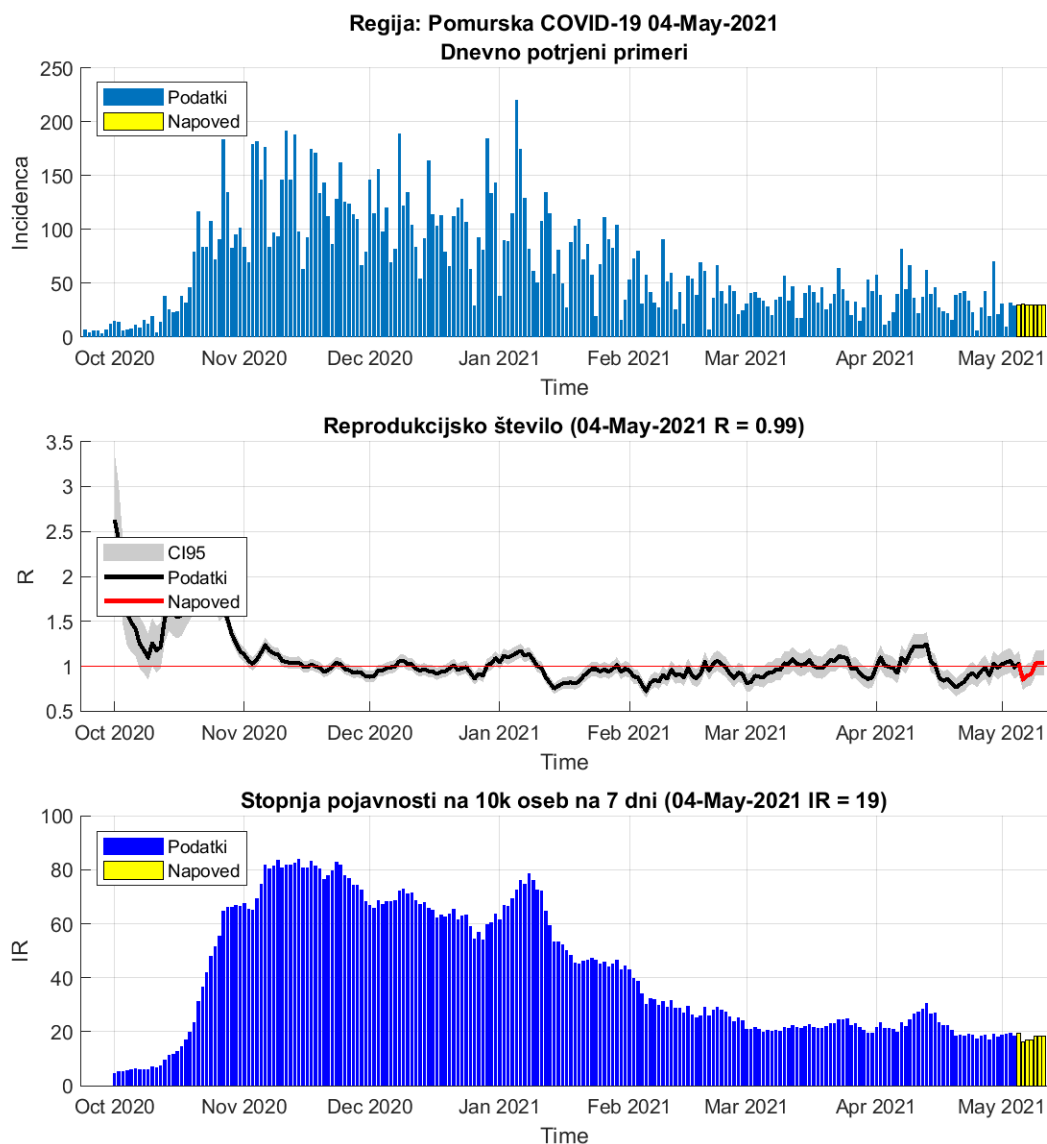

Slika 2.1.

**Tabela 2.1. Reprodukcijsko število (7 dnevno drseče povprečje)**

	03-May-2021	04-May-2021	Prirast %
Trenutno reprodukcijsko število (R)	1.06	0.99 (0.88 - 1.10)	-7.00
Stopnja pojavnosti na 10k oseb na 7 dni	19	20	+2.30

## Poglavje 2. Grafi

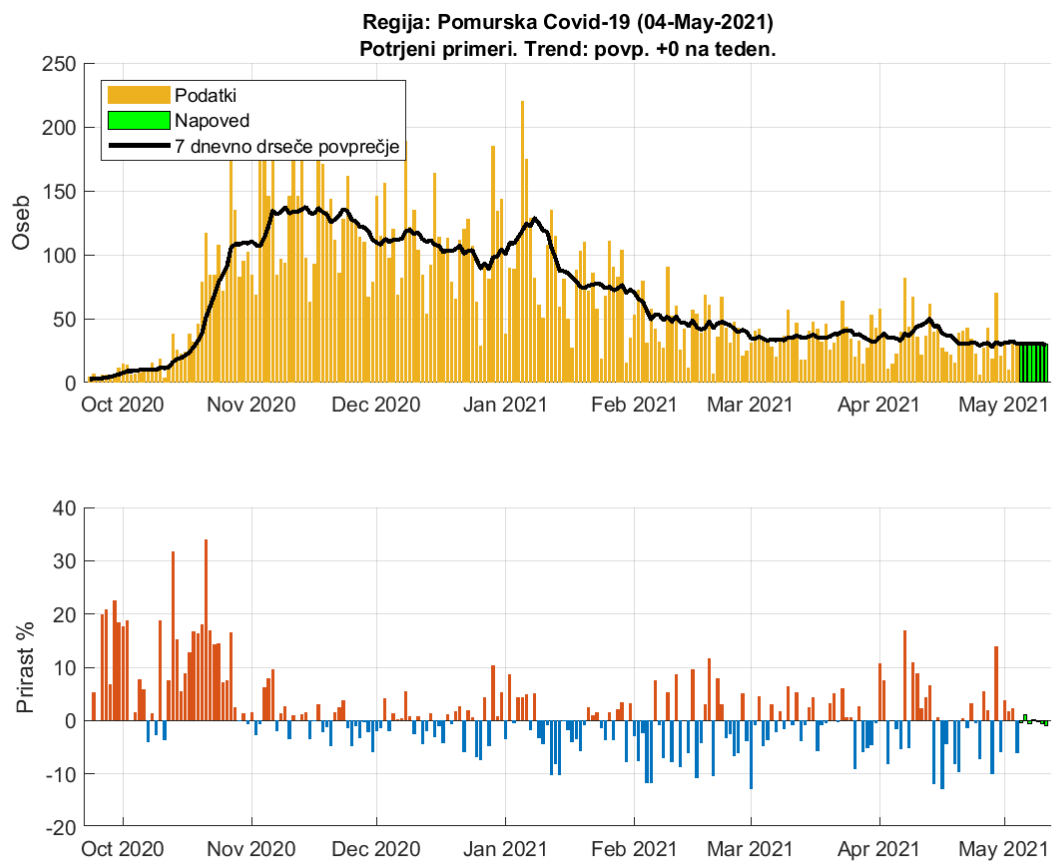

Slika 2.2. Dnevno število potrjenih primerov. Trend: povp. 0 na teden

**Tabela 2.2. Napoved števila potrjenih primerov (7 dnevno drseče povprečje)**

Datum	Napoved	Stanje	Razlika	Odstopanje %
03-May-2021	32	32	0	0
04-May-2021	33	30	3	10
05-May-2021	30			
06-May-2021	31			
07-May-2021	30			
08-May-2021	30			
09-May-2021	30			
10-May-2021	30			
11-May-2021	30			

## 2.2. Podravska

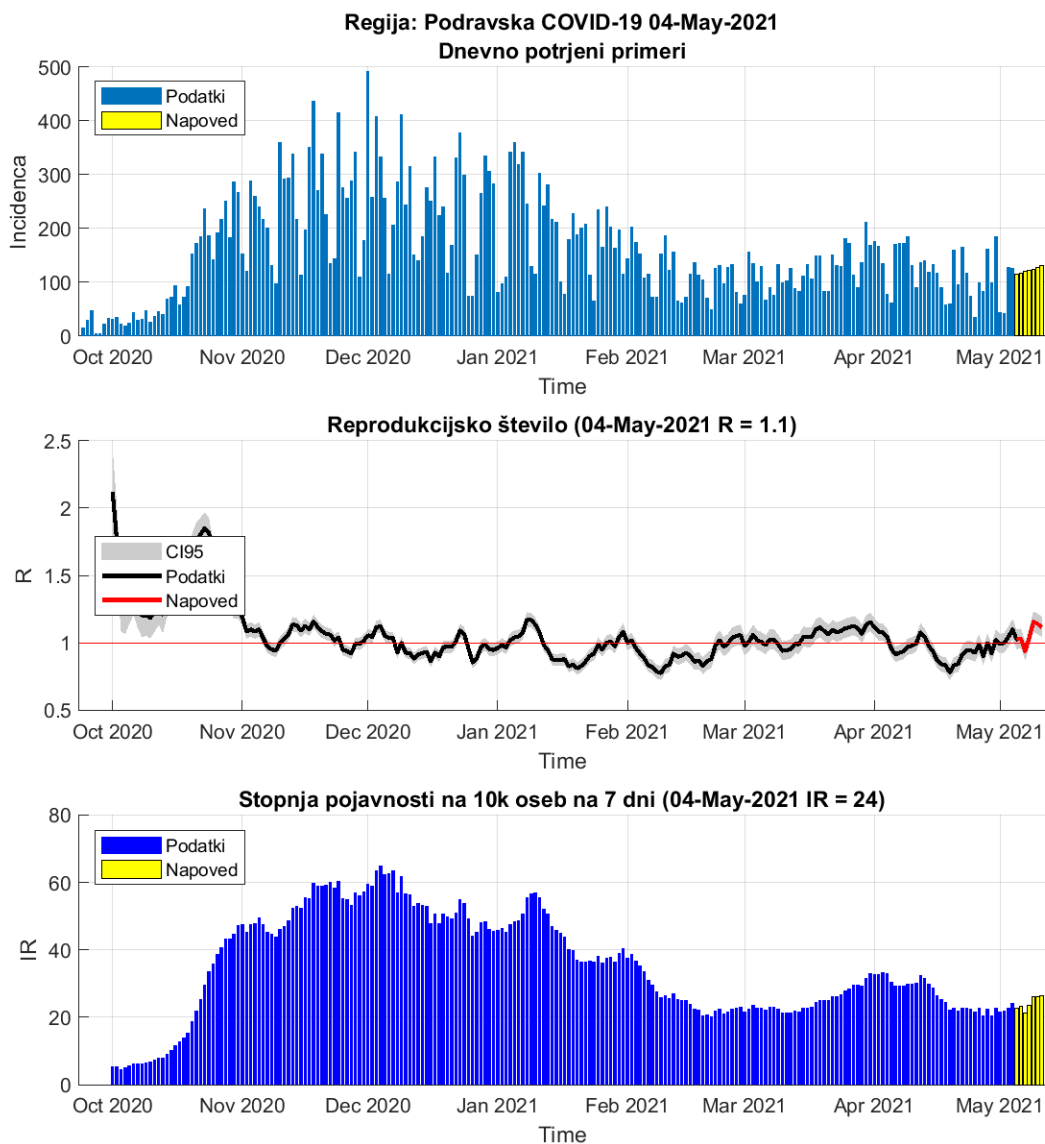

Slika 2.3.

**Tabela 2.3. Reprodukcijsko število (7 dnevno drseče povprečje)**

	03-May-2021	04-May-2021	Prirast %
Trenutno reprodukcijsko število (R)	1.04	1.10 (1.04 - 1.17)	+5.60
Stopnja pojavnosti na 10k oseb na 7 dni	22	23	+4.20

## Poglavje 2. Grafi

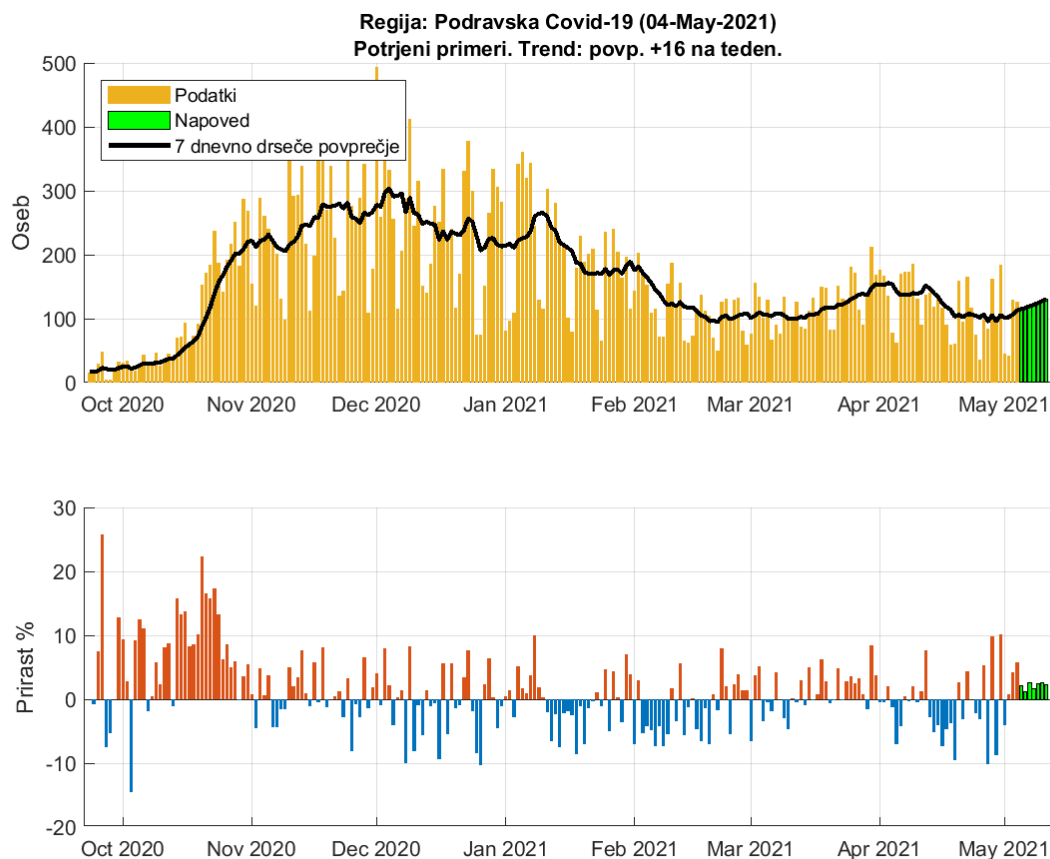

Slika 2.4. Dnevno število potrjenih primerov. Trend: povp. 16 na teden

**Tabela 2.4. Napoved števila potrjenih primerov (7 dnevno drseče povprečje)**

Datum	Napoved	Stanje	Razlika	Odstopanje %
03-May-2021	103	107	-4	3.74
04-May-2021	107	113	-6	5.31
05-May-2021	115			
06-May-2021	117			
07-May-2021	120			
08-May-2021	122			
09-May-2021	124			
10-May-2021	128			
11-May-2021	131			

### 2.3. Koroška

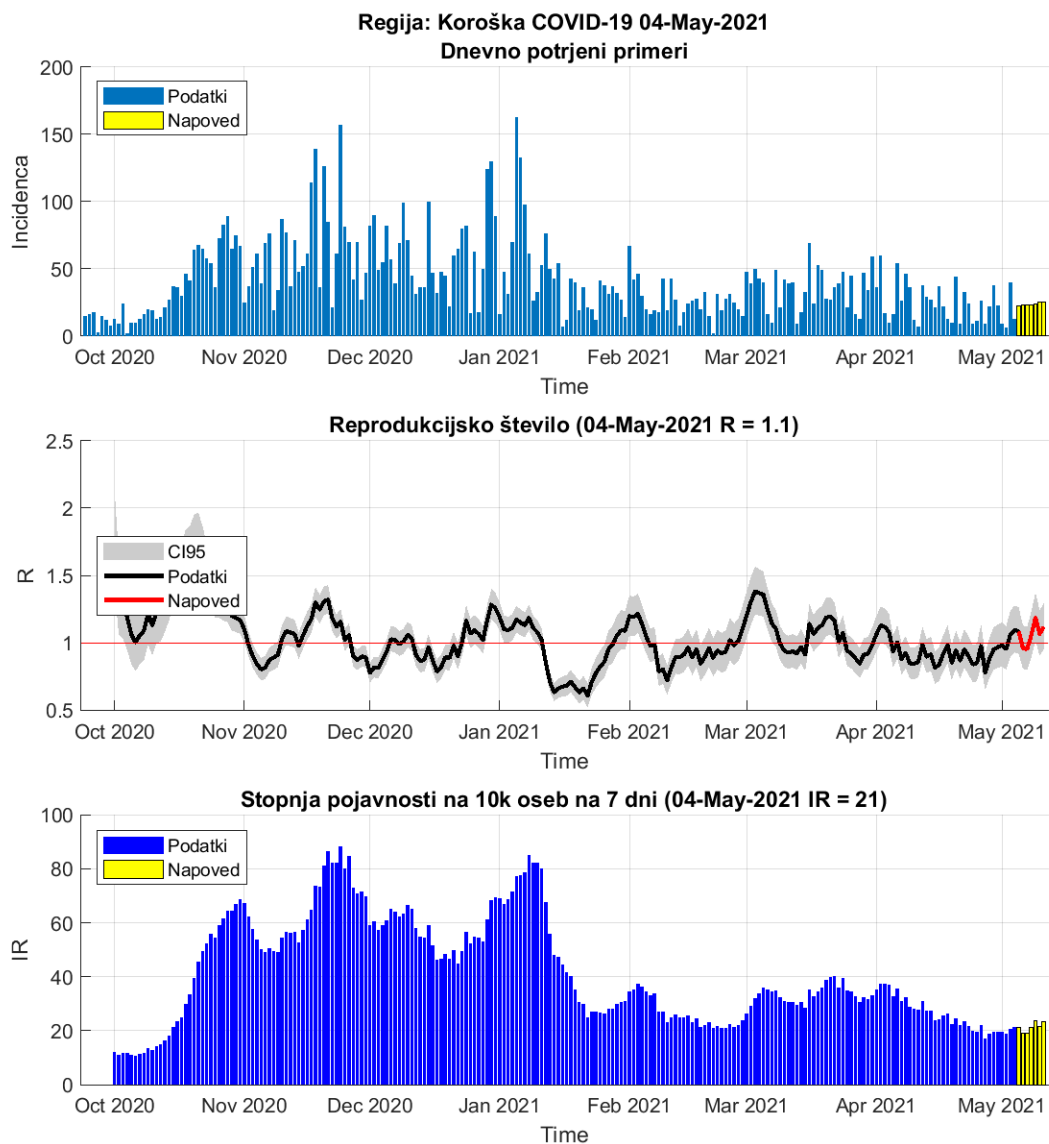

Slika 2.5.

**Tabela 2.5. Reprodukcijsko število (7 dnevno drseče povprečje)**

	03-May-2021	04-May-2021	Prirast %
Trenutno reprodukcijsko število (R)	1.06	1.10 (0.95 - 1.25)	+3.10
Stopnja pojavnosti na 10k oseb na 7 dni	19	21	+10.50



## Poglavje 2. Grafi

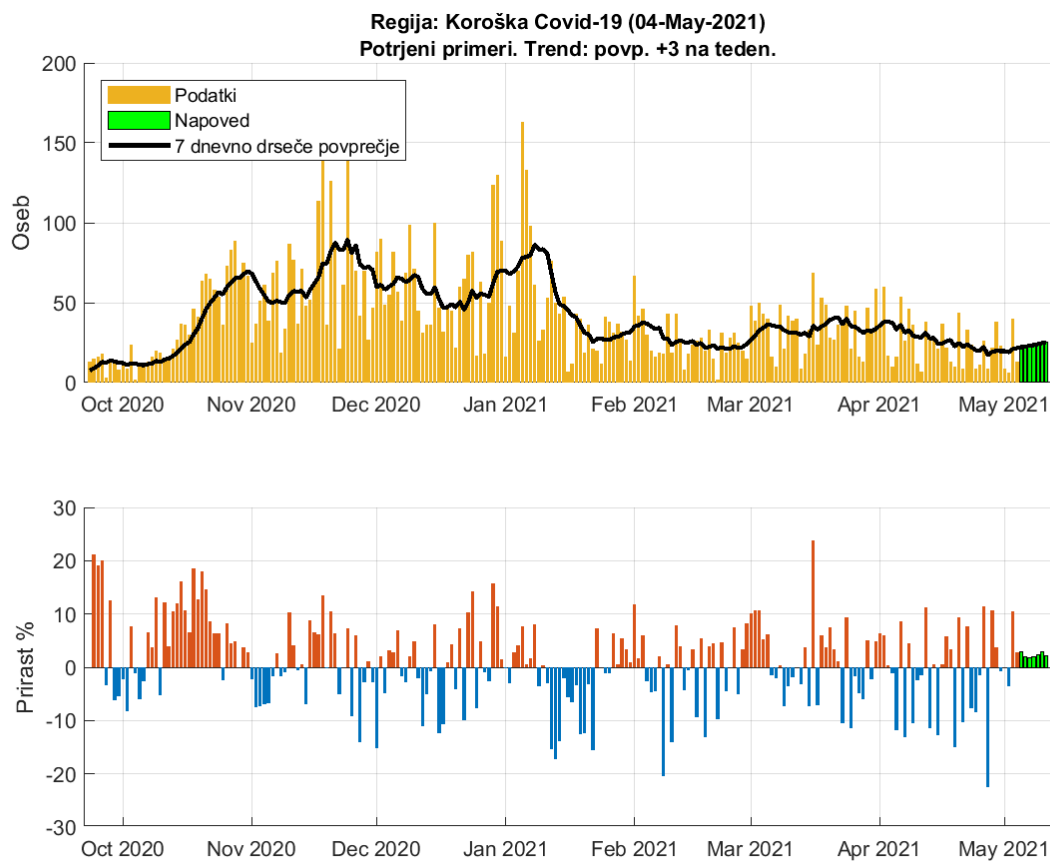

Slika 2.6. Dnevno število potrjenih primerov. Trend: povp. 3 na teden

**Tabela 2.6. Napoved števila potrjenih primerov (7 dnevno drseče povprečje)**

Datum	Napoved	Stanje	Razlika	Odstopanje %
03-May-2021	19	21	-2	9.52
04-May-2021	21	22	-1	4.55
05-May-2021	22			
06-May-2021	23			
07-May-2021	23			
08-May-2021	23			
09-May-2021	24			
10-May-2021	25			
11-May-2021	25			

## 2.4. Savinjska

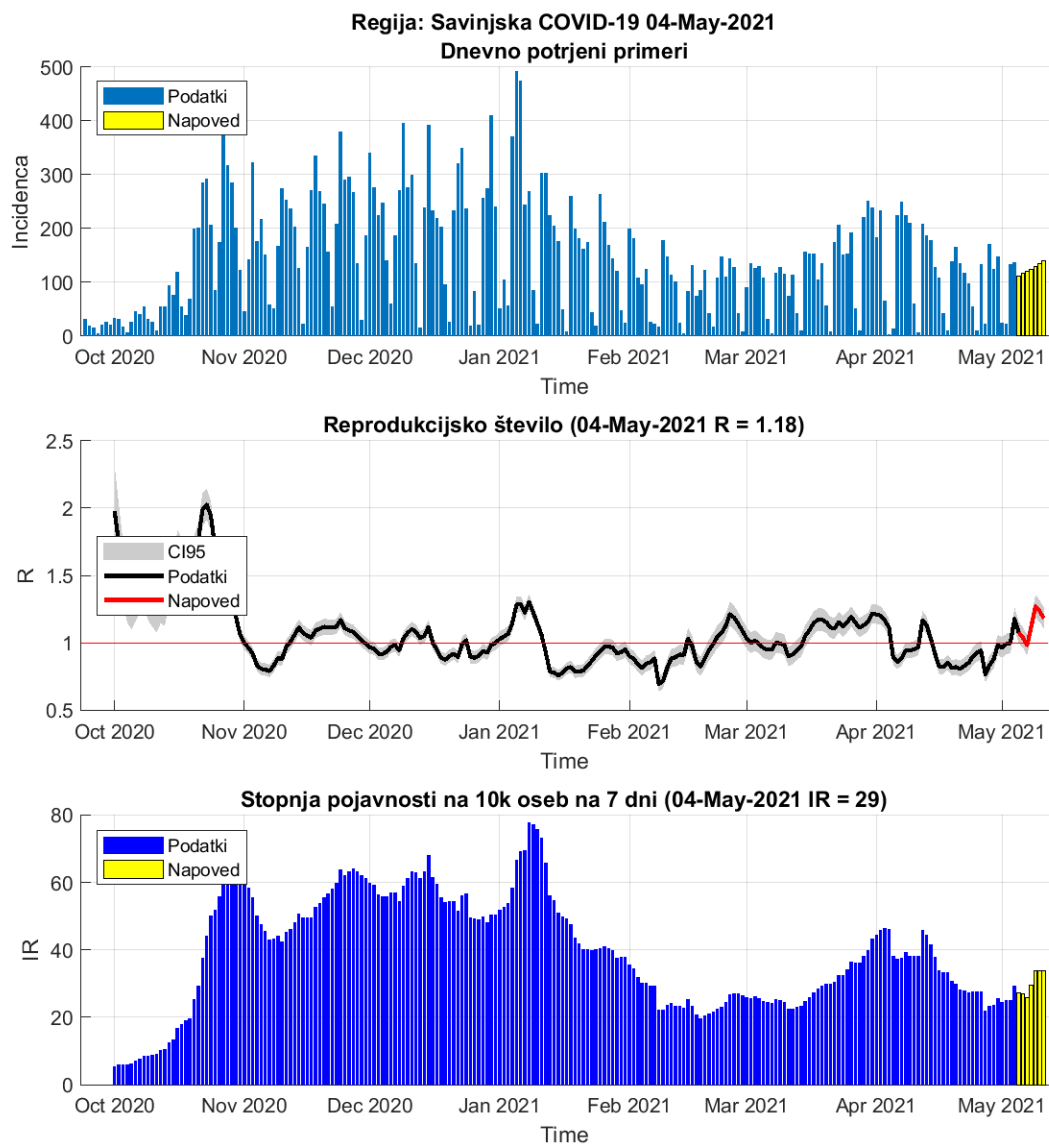

Slika 2.7.

**Tabela 2.7. Reprodukcijsko število (7 dnevno drseče povprečje)**

	03-May-2021	04-May-2021	Prirast %
Trenutno reprodukcijsko število (R)	1.00	1.18 (1.11 - 1.25)	+18.20
Stopnja pojavnosti na 10k oseb na 7 dni	25	25	+0.00

## Poglavje 2. Grafi

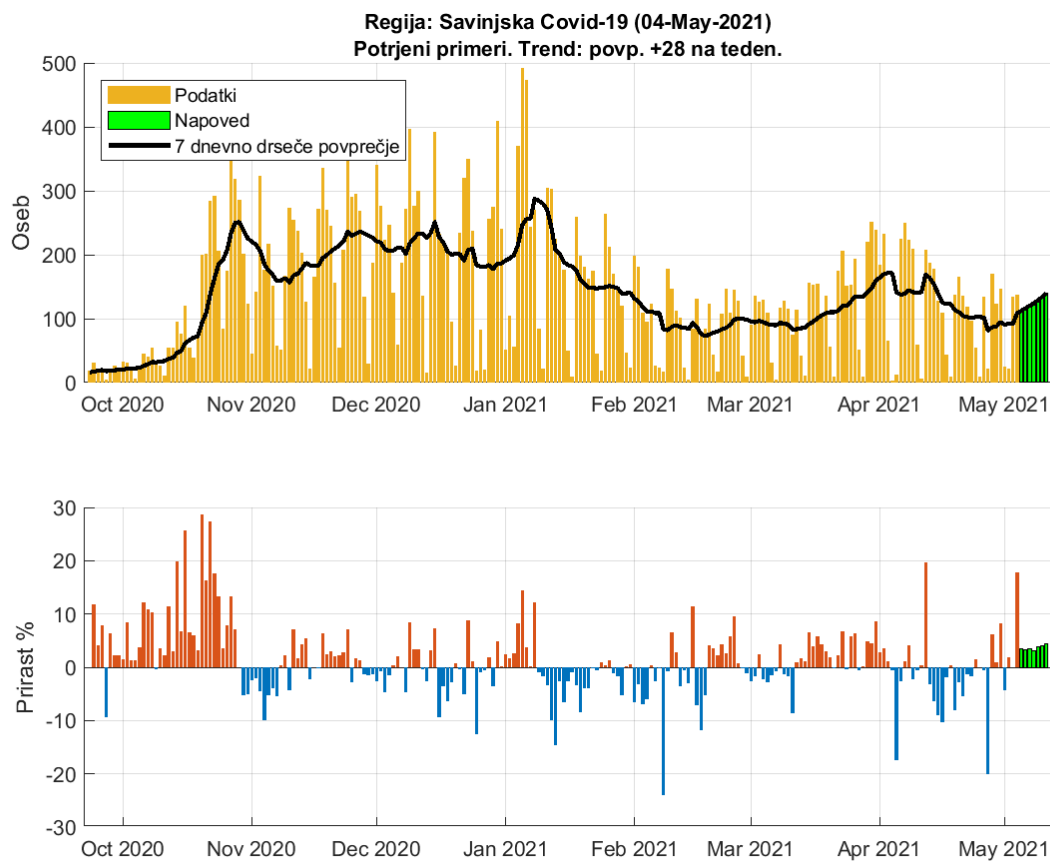

Slika 2.8. Dnevno število potrjenih primerov. Trend: povp. 28 na teden

**Tabela 2.8. Napoved števila potrjenih primerov (7 dnevno drseče povprečje)**

Datum	Napoved	Stanje	Razlika	Odstopanje %
03-May-2021	91	92	-1	1.09
04-May-2021	91	109	-18	16.51
05-May-2021	112			
06-May-2021	116			
07-May-2021	120			
08-May-2021	124			
09-May-2021	129			
10-May-2021	134			
11-May-2021	140			

## 2.5. Zasavska

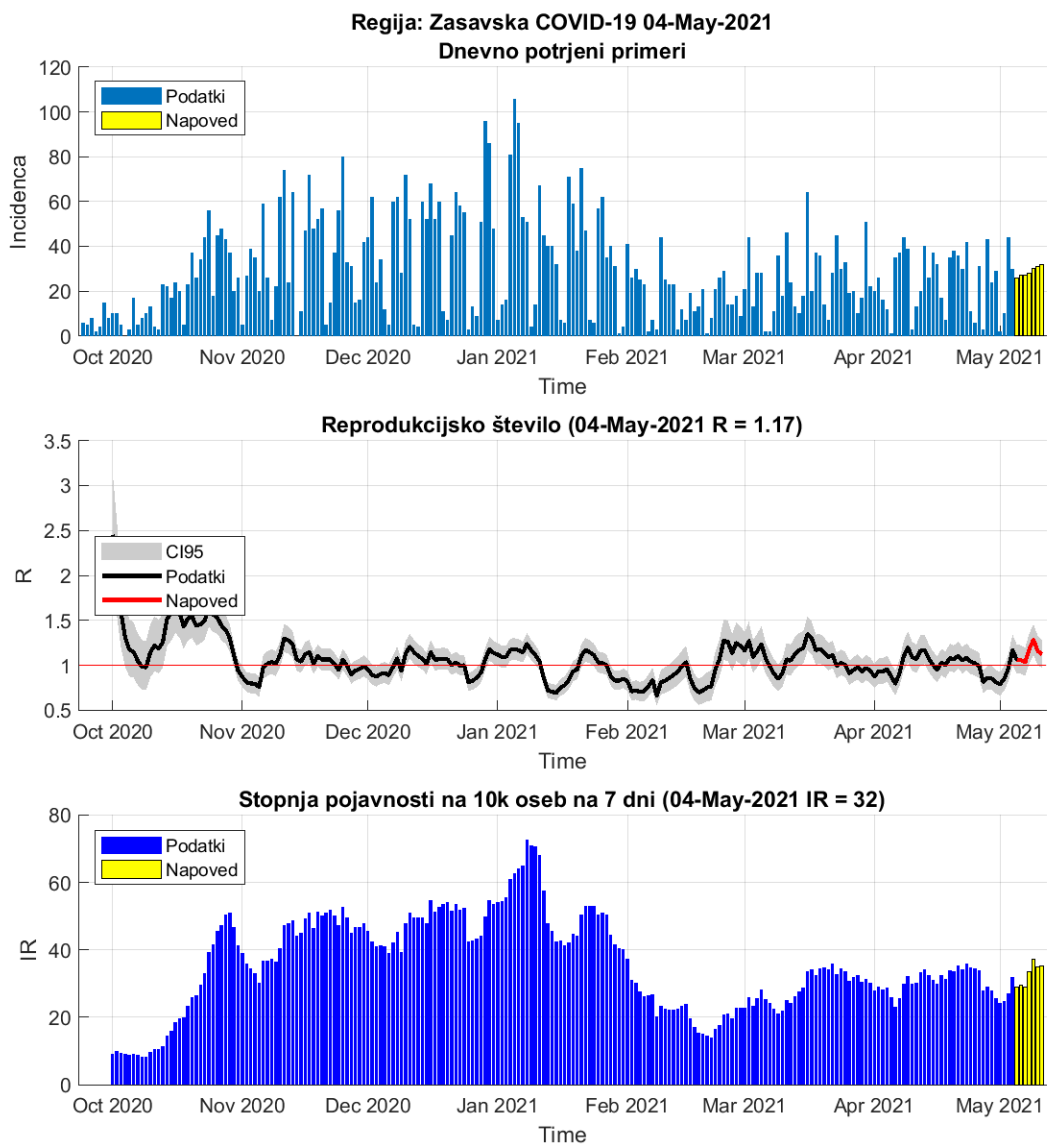

Slika 2.9.

**Tabela 2.9. Reprodukcijsko število (7 dnevno drseče povprečje)**

	03-May-2021	04-May-2021	Prirast %
Trenutno reprodukcijsko število (R)	0.97	1.17 (1.03 - 1.31)	+20.90
Stopnja pojavnosti na 10k oseb na 7 dni	25	27	+9.20

## Poglavje 2. Grafi

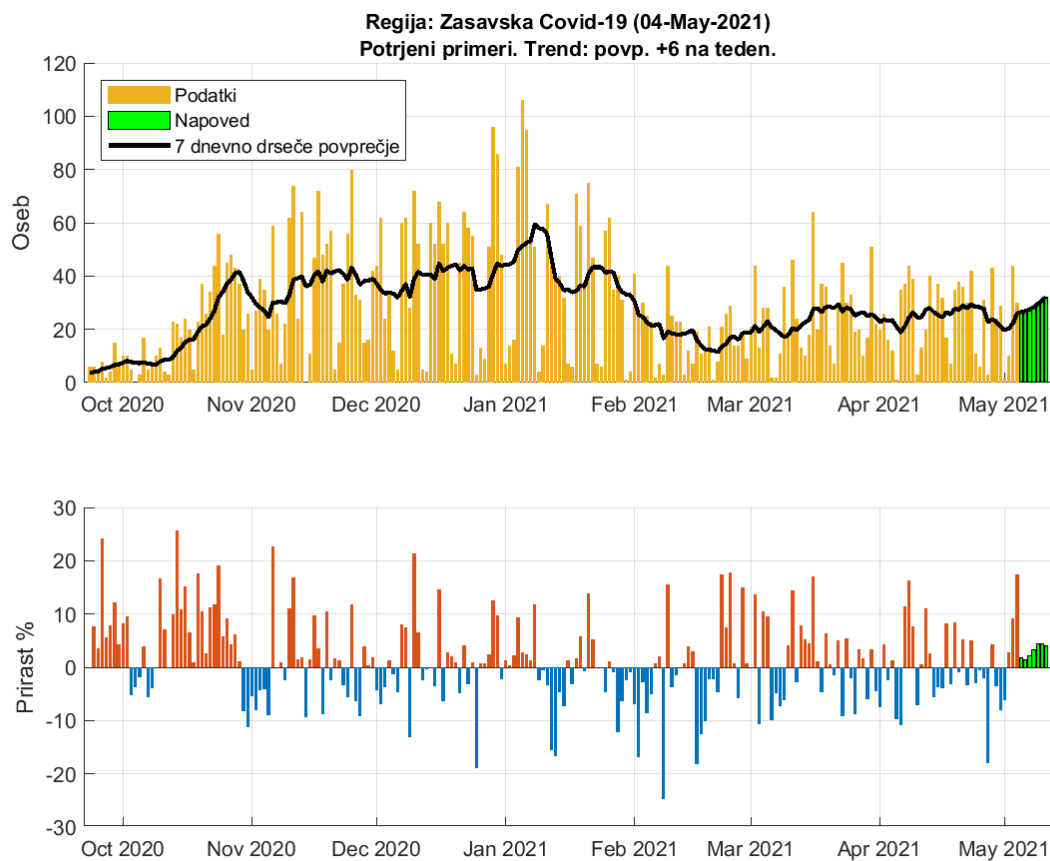

Slika 2.10. Dnevno število potrjenih primerov. Trend: povp. 6 na teden

**Tabela 2.10. Napoved števila potrjenih primerov (7 dnevno drseče povprečje)**

Datum	Napoved	Stanje	Razlika	Odstopanje %
03-May-2021	19	22	-3	13.64
04-May-2021	21	26	-5	19.23
05-May-2021	26			
06-May-2021	27			
07-May-2021	27			
08-May-2021	28			
09-May-2021	30			
10-May-2021	31			
11-May-2021	32			

## 2.6. Posavska

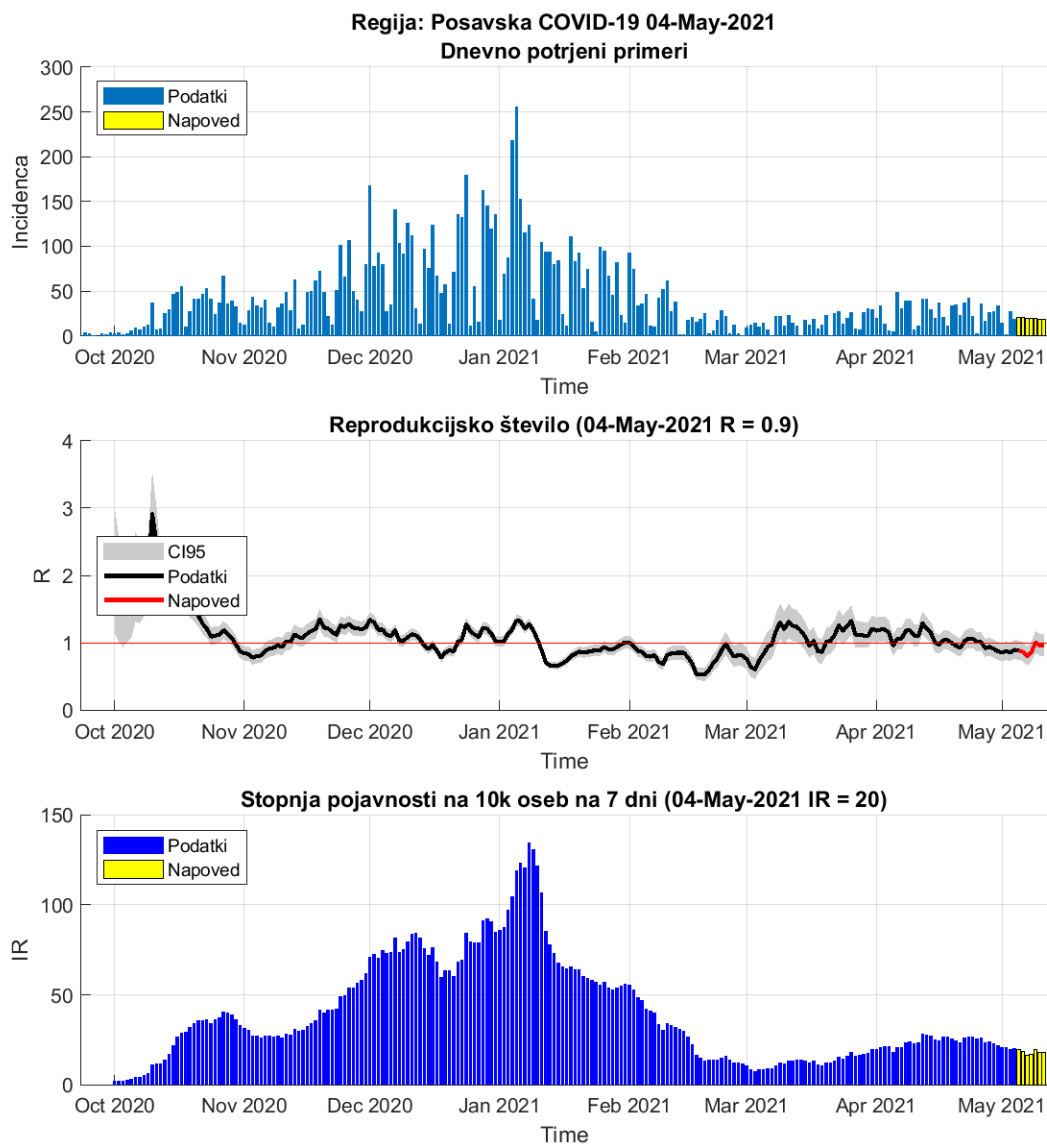

Slika 2.11.

**Tabela 2.11. Reprodukcijsko število (7 dnevno drseče povprečje)**

	03-May-2021	04-May-2021	Prirast %
Trenutno reprodukcijsko število (R)	0.86	0.90 (0.78 - 1.02)	+4.40
Stopnja pojavnosti na 10k oseb na 7 dni	21	20	-5.00

## Poglavje 2. Grafi

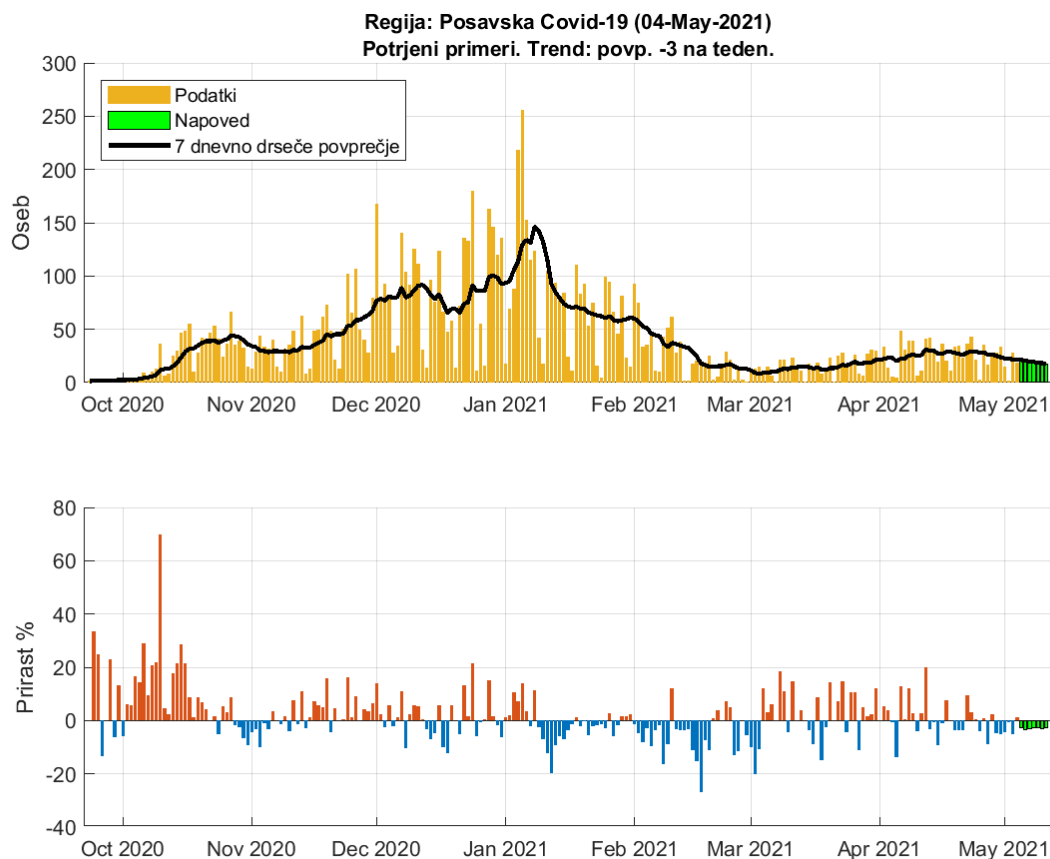

Slika 2.12. Dnevno število potrjenih primerov. Trend: povp. -3 na teden

**Tabela 2.12. Napoved števila potrjenih primerov (7 dnevno drseče povprečje)**

Datum	Napoved	Stanje	Razlika	Odstopanje %
03-May-2021	22	22	0	0
04-May-2021	21	22	-1	4.55
05-May-2021	21			
06-May-2021	21			
07-May-2021	20			
08-May-2021	19			
09-May-2021	19			
10-May-2021	18			
11-May-2021	18			

## 2.7. Jugovzhodna Slovenija

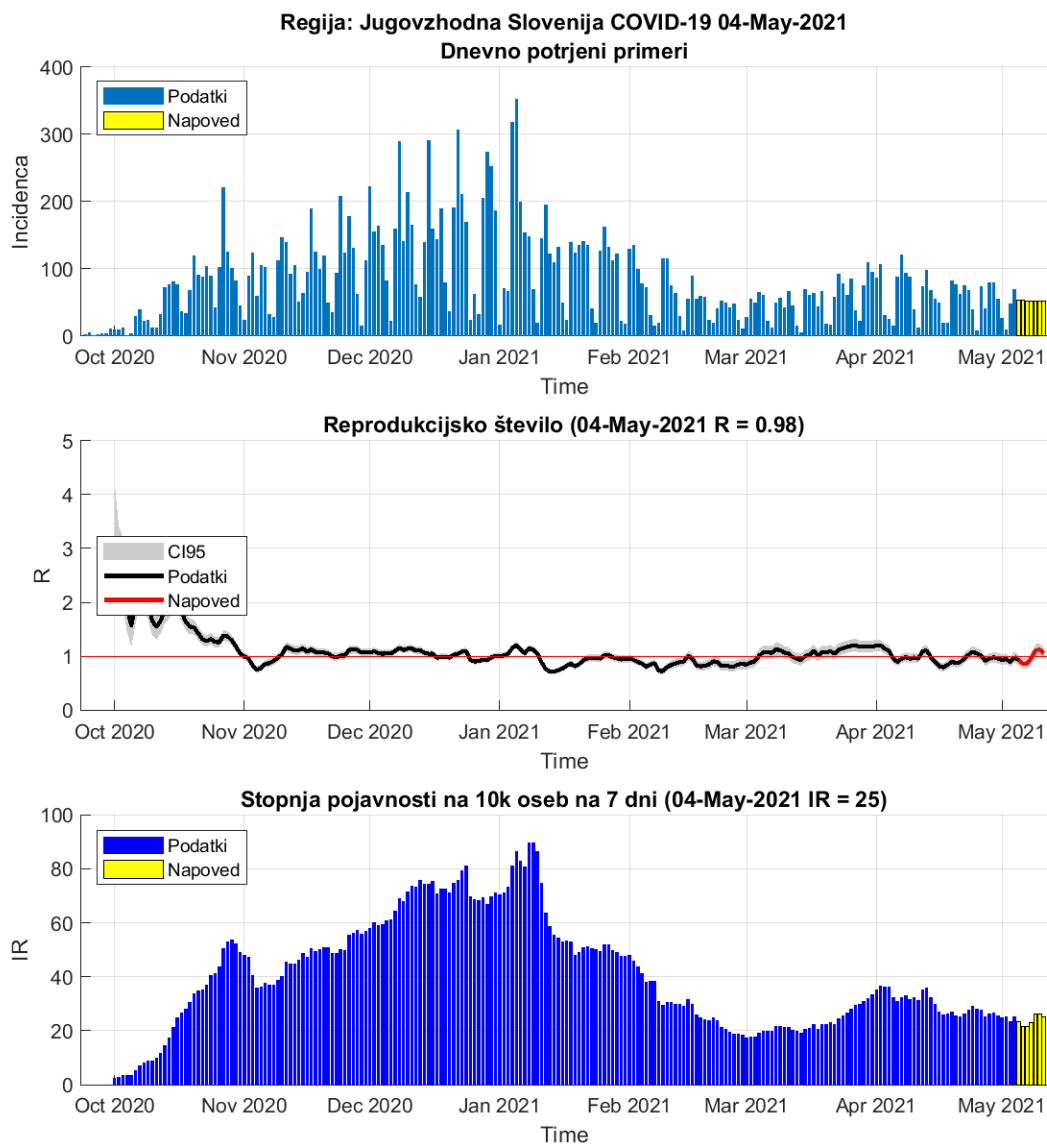

Slika 2.13.

**Tabela 2.13. Reprodukcijsko število (7 dnevno drseče povprečje)**

	03-May-2021	04-May-2021	Prirast %
Trenutno reprodukcijsko število (R)	0.89	0.98 (0.90 - 1.07)	+10.10
Stopnja pojavnosti na 10k oseb na 7 dni	25	23	-7.10



## Poglavje 2. Grafi

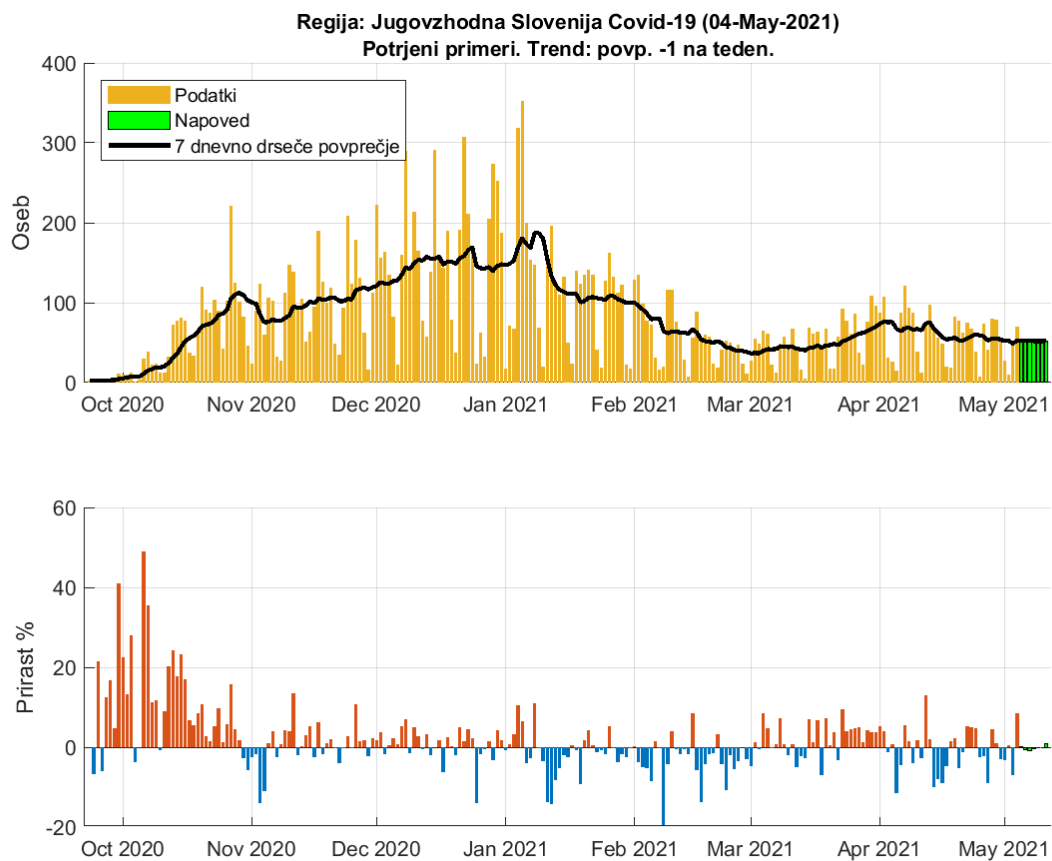

Slika 2.14. Dnevno število potrjenih primerov. Trend: povp. -1 na teden

**Tabela 2.14. Napoved števila potrjenih primerov (7 dnevno drseče povprečje)**

Datum	Napoved	Stanje	Razlika	Odstopanje %
03-May-2021	51	49	2	4.08
04-May-2021	47	53	-6	11.32
05-May-2021	53			
06-May-2021	53			
07-May-2021	52			
08-May-2021	52			
09-May-2021	52			
10-May-2021	52			
11-May-2021	52			

## 2.8. Osrednja Slovenija

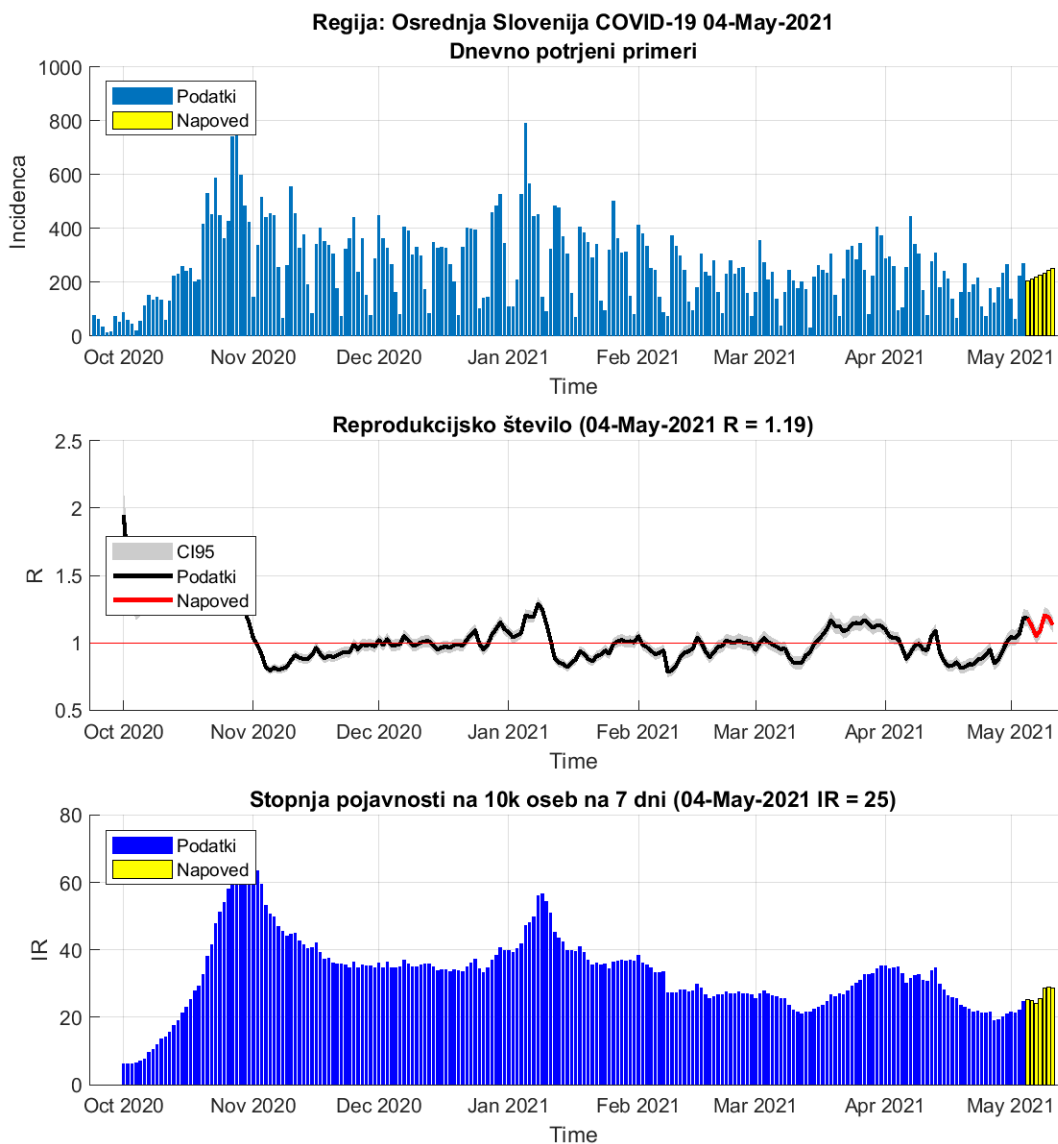

Slika 2.15.

**Tabela 2.15. Reprodukcijsko število (7 dnevno drseče povprečje)**

	03-May-2021	04-May-2021	Prirast %
Trenutno reprodukcijsko število (R)	1.07	1.19 (1.13 - 1.24)	+10.80
Stopnja pojavnosti na 10k oseb na 7 dni	21	22	+4.00

## Poglavje 2. Grafi

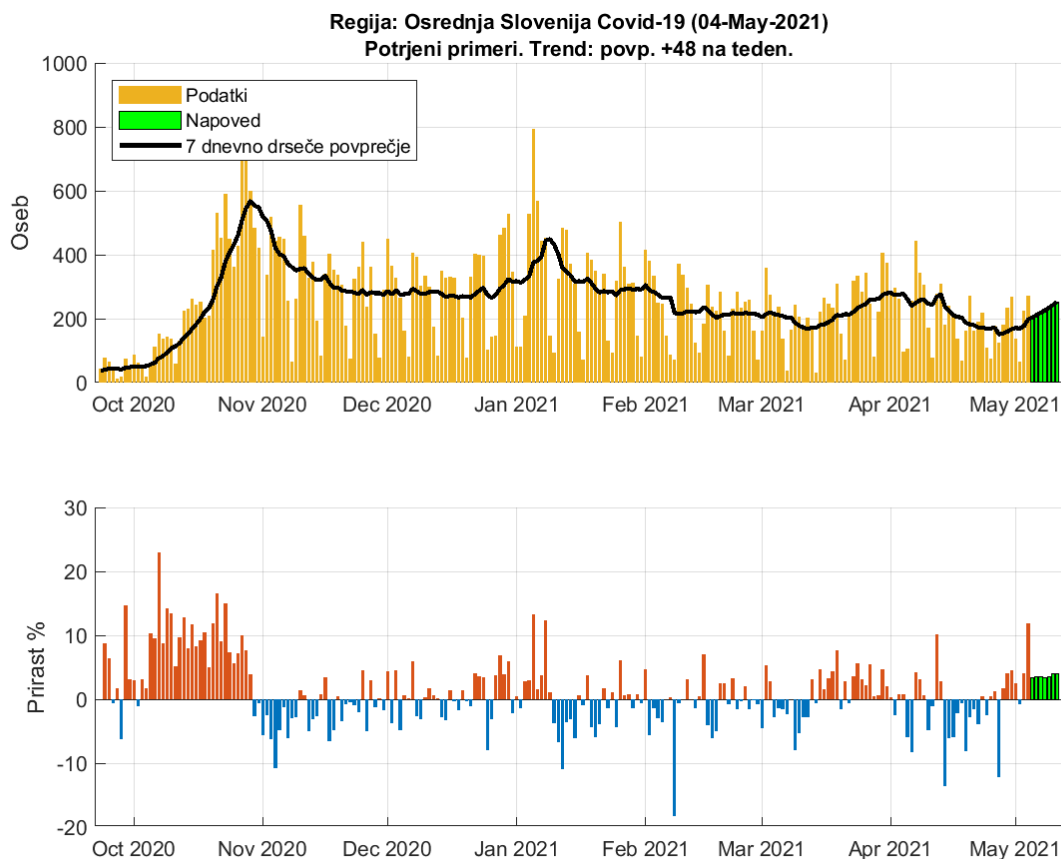

Slika 2.16. Dnevno število potrjenih primerov. Trend: povp. 48 na teden

**Tabela 2.16. Napoved števila potrjenih primerov (7 dnevno drseče povprečje)**

Datum	Napoved	Stanje	Razlika	Odstopanje %
03-May-2021	170	176	-6	3.41
04-May-2021	177	197	-20	10.15
05-May-2021	204			
06-May-2021	211			
07-May-2021	218			
08-May-2021	226			
09-May-2021	234			
10-May-2021	243			
11-May-2021	252			

## 2.9. Gorenjska

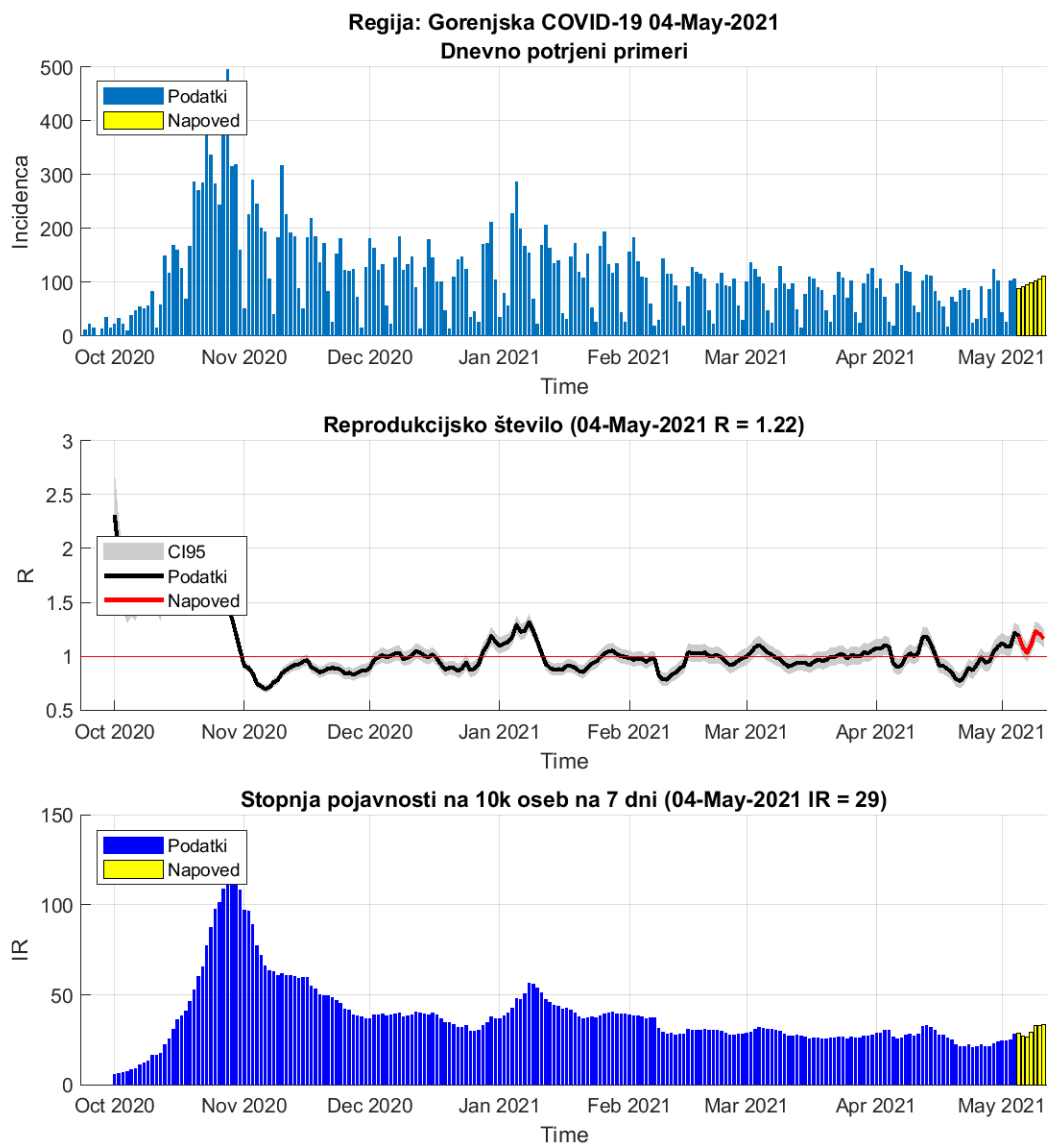

Slika 2.17.

**Tabela 2.17. Reprodukcijsko število (7 dnevno drseče povprečje)**

	03-May-2021	04-May-2021	Prirast %
Trenutno reprodukcijsko število (R)	1.09	1.22 (1.14 - 1.30)	+11.60
Stopnja pojavnosti na 10k oseb na 7 dni	25	25	+1.90

## Poglavje 2. Grafi

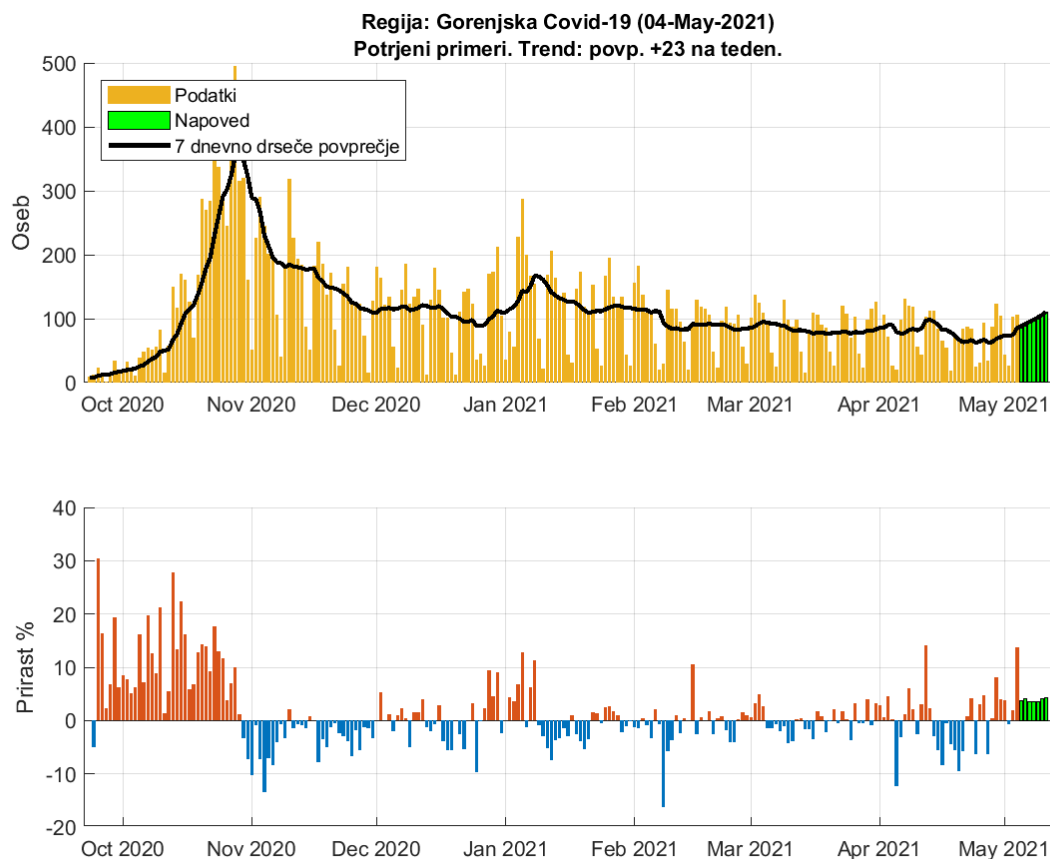

Slika 2.18. Dnevno število potrjenih primerov. Trend: povp. 23 na teden

**Tabela 2.18. Napoved števila potrjenih primerov (7 dnevno drseče povprečje)**

Datum	Napoved	Stanje	Razlika	Odstopanje %
03-May-2021	75	75	0	0
04-May-2021	76	85	-9	10.59
05-May-2021	88			
06-May-2021	92			
07-May-2021	95			
08-May-2021	98			
09-May-2021	102			
10-May-2021	106			
11-May-2021	111			

## 2.10. Primorsko-Notranjska

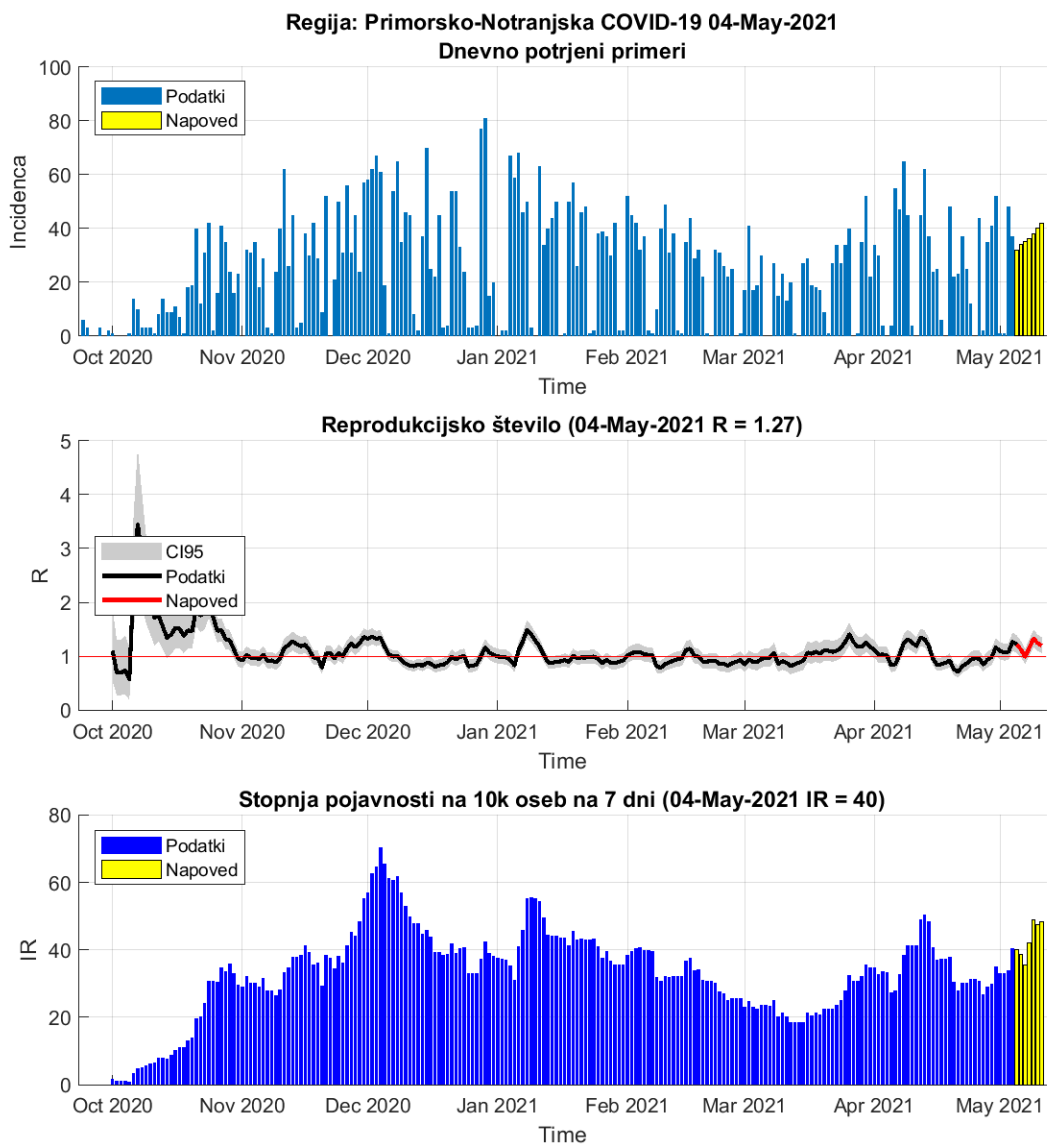

Slika 2.19.

**Tabela 2.19. Reprodukcijsko število (7 dnevno drseče povprečje)**

	03-May-2021	04-May-2021	Prirast %
Trenutno reprodukcijsko število (R)	1.08	1.27 (1.13 - 1.41)	+17.50
Stopnja pojavnosti na 10k oseb na 7 dni	33	34	+2.30

## Poglavje 2. Grafi

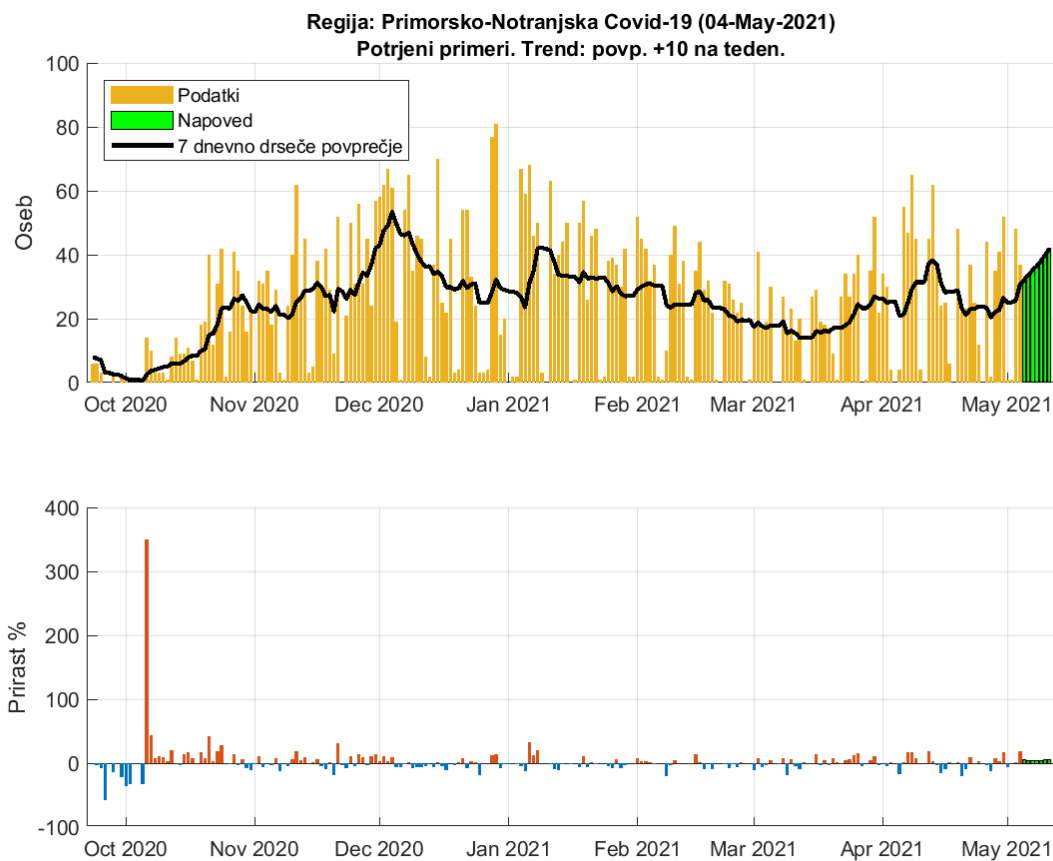

Slika 2.20. Dnevno število potrjenih primerov. Trend: povp. 10 na teden

**Tabela 2.20. Napoved števila potrjenih primerov (7 dnevno drseče povprečje)**

Datum	Napoved	Stanje	Razlika	Odstopanje %
03-May-2021	25	26	-1	3.85
04-May-2021	26	31	-5	16.13
05-May-2021	32			
06-May-2021	34			
07-May-2021	35			
08-May-2021	36			
09-May-2021	38			
10-May-2021	40			
11-May-2021	42			

## 2.11. Goriška

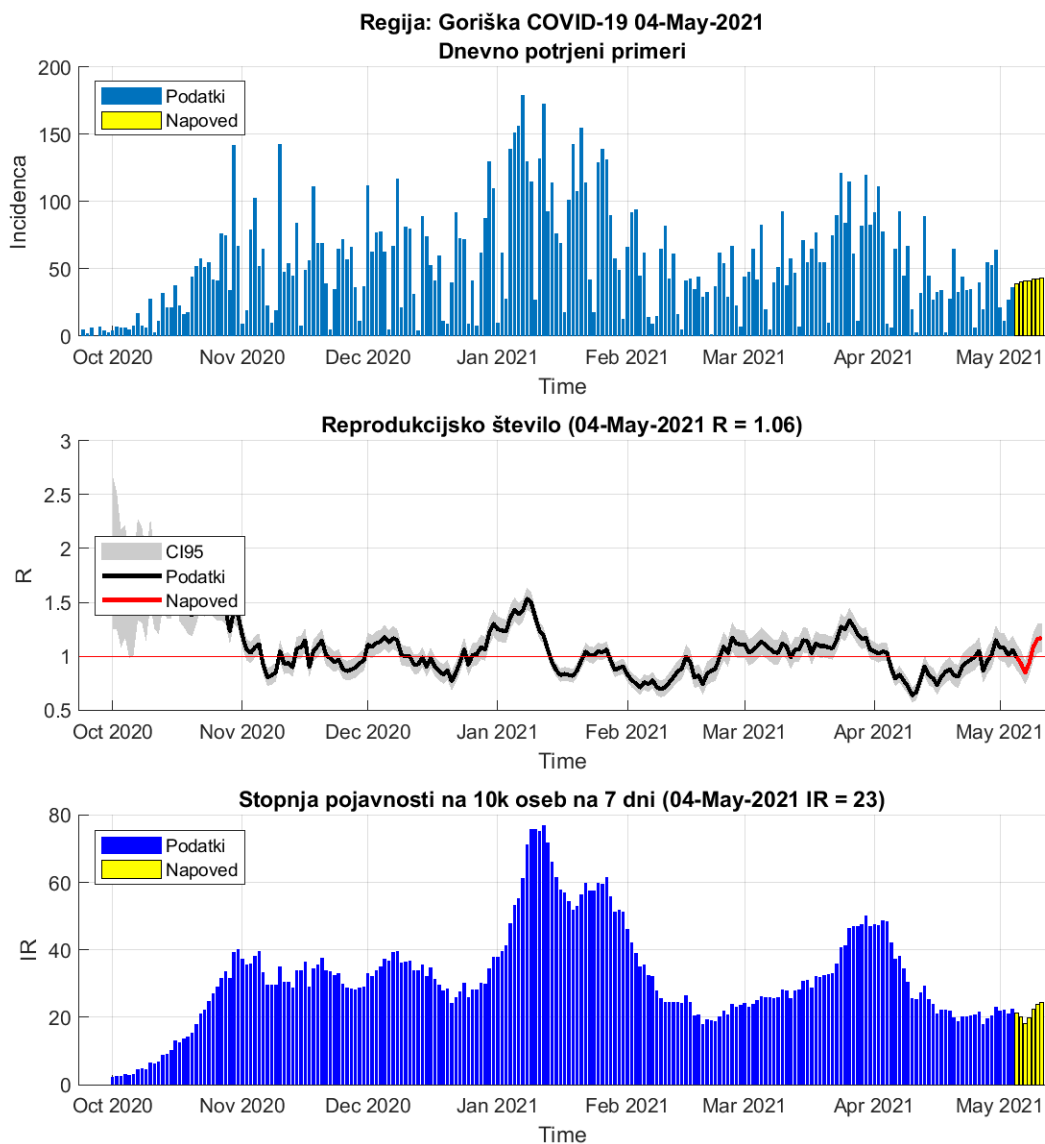

Slika 2.21.

**Tabela 2.21. Reprodukcijsko število (7 dnevno drseče povprečje)**

	03-May-2021	04-May-2021	Prirast %
Trenutno reprodukcijsko število (R)	1.01	1.06 (0.96 - 1.17)	+5.10
Stopnja pojavnosti na 10k oseb na 7 dni	22	21	-4.90



## Poglavje 2. Grafi

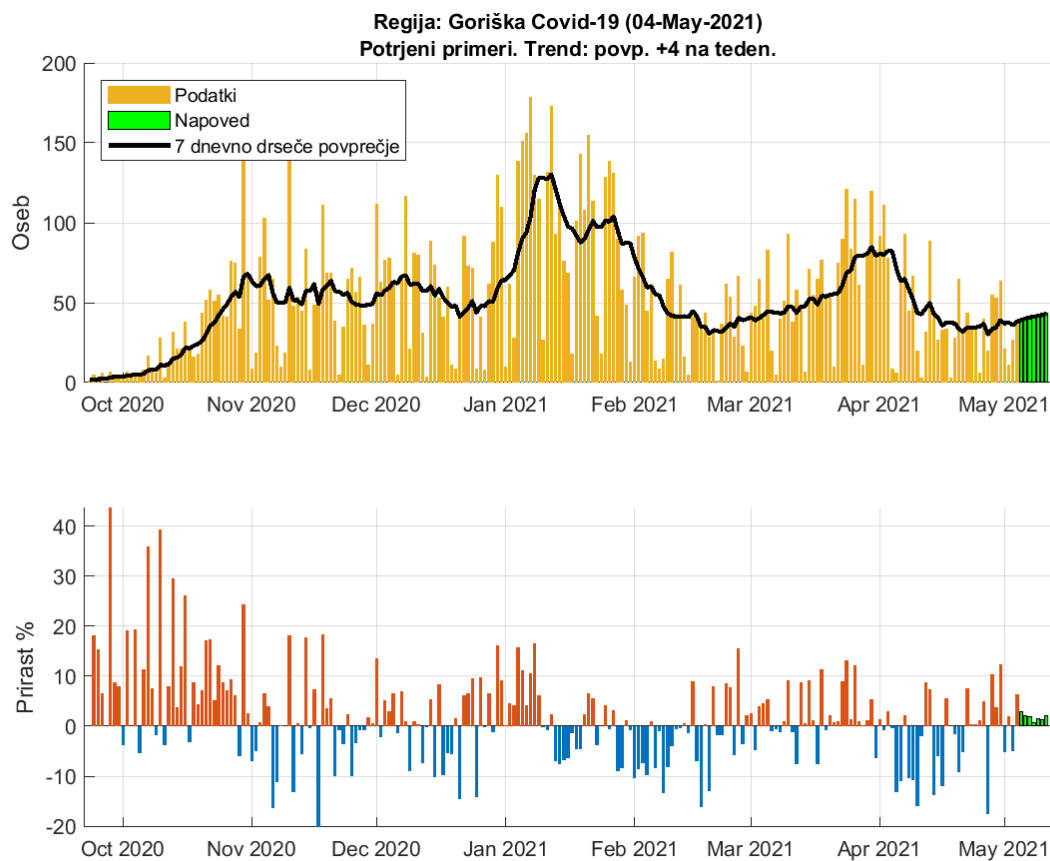

Slika 2.22. Dnevno število potrjenih primerov. Trend: povp. 4 na teden

**Tabela 2.22. Napoved števila potrjenih primerov (7 dnevno drseče povprečje)**

Datum	Napoved	Stanje	Razlika	Odstopanje %
03-May-2021	38	36	2	5.56
04-May-2021	36	38	-2	5.26
05-May-2021	39			
06-May-2021	40			
07-May-2021	41			
08-May-2021	41			
09-May-2021	42			
10-May-2021	42			
11-May-2021	43			

## 2.12. Obalno-Kraška

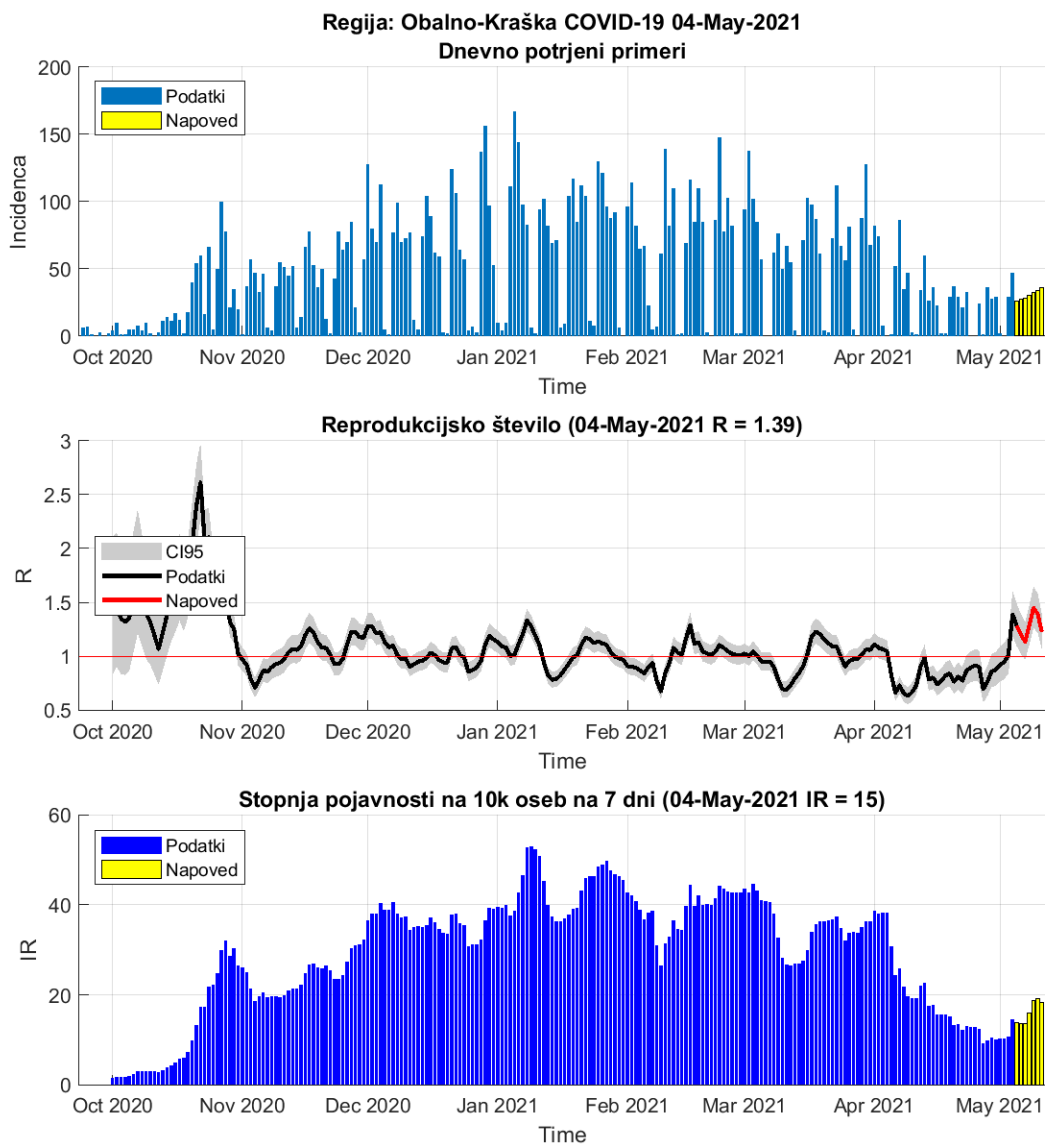

Slika 2.23.

**Tabela 2.23. Reprodukcijsko število (7 dnevno drseče povprečje)**

	03-May-2021	04-May-2021	Prirast %
Trenutno reprodukcijsko število (R)	1.01	1.39 (1.22 - 1.57)	+38.00
Stopnja pojavnosti na 10k oseb na 7 dni	10	11	+4.20

## Poglavje 2. Grafi

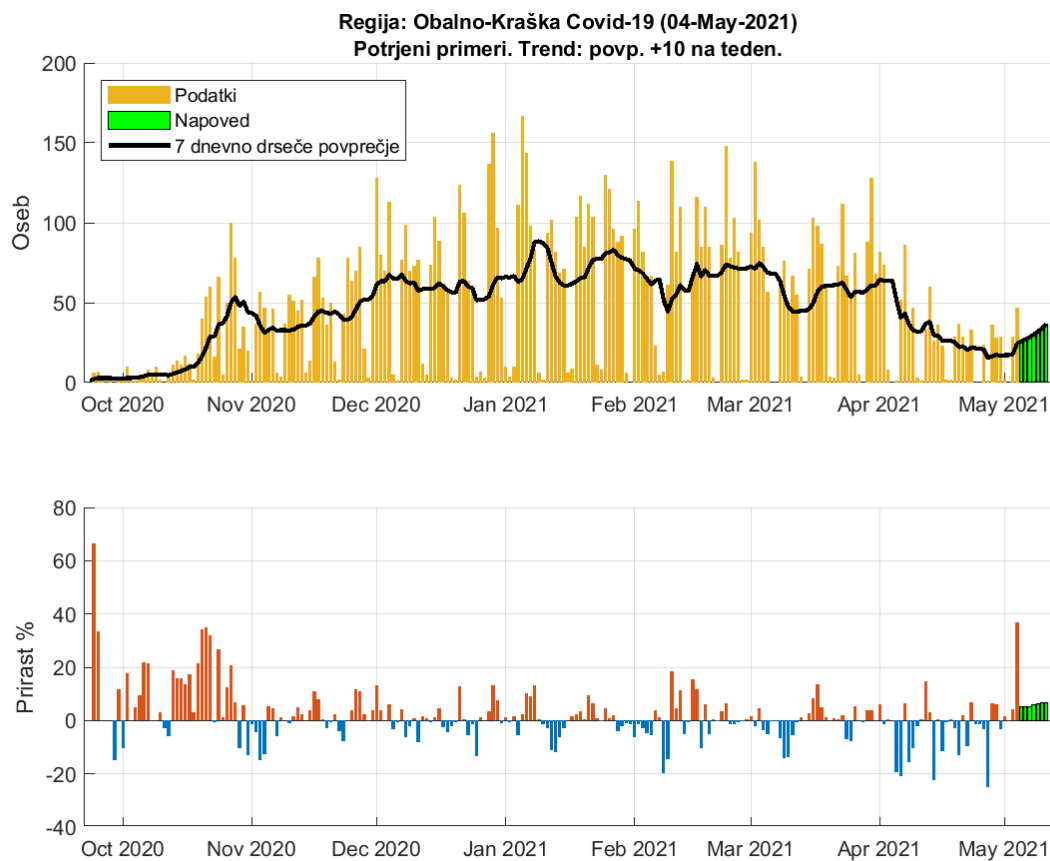

Slika 2.24. Dnevno število potrjenih primerov. Trend: povp. 10 na teden

**Tabela 2.24. Napoved števila potrjenih primerov (7 dnevno drseče povprečje)**

Datum	Napoved	Stanje	Razlika	Odstopanje %
03-May-2021	17	18	-1	5.56
04-May-2021	17	24	-7	29.17
05-May-2021	26			
06-May-2021	27			
07-May-2021	28			
08-May-2021	30			
09-May-2021	32			
10-May-2021	34			
11-May-2021	36			