

# Slovenija Covid-19

## Stanje in napovedi za regije

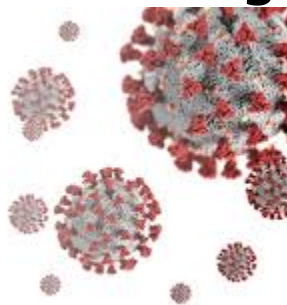

UL Fakulteta za pomorstvo in promet

08-May-2021 11:58:36

# Kazalo

<a href="#">Poglavje 1. Stanje</a> .....	1
<a href="#">Poglavje 2. Grafi</a> .....	2
<a href="#">2.1. Pomurska</a> .....	2
<a href="#">2.2. Podravska</a> .....	4
<a href="#">2.3. Koroška</a> .....	6
<a href="#">2.4. Savinjska</a> .....	8
<a href="#">2.5. Zasavska</a> .....	10
<a href="#">2.6. Posavska</a> .....	12
<a href="#">2.7. Jugovzhodna Slovenija</a> .....	14
<a href="#">2.8. Osrednja Slovenija</a> .....	16
<a href="#">2.9. Gorenjska</a> .....	18
<a href="#">2.10. Primorsko-Notranjska</a> .....	20
<a href="#">2.11. Goriška</a> .....	22
<a href="#">2.12. Obalno-Kraška</a> .....	24

---

## Poglavje 1. Stanje

### Tabela 1.1. Ocene stanja

Regija	Skupaj	Aktivni	7 povp	Razšir.	Incidenca	Prirast %	R	Prirast %
Obalno-Kraška	10895	278	23	932	14	+0.6	1.14	-4.7
Pomurska	15446	378	24	1350	15	-2.3	0.79	-1.6
Posavska	9548	274	15	1257	17	-17.7	0.69	-14.5
Koroška	9442	273	19	1333	19	+0.7	0.94	-0.2
Jugovzhodna Slovenija	18978	651	39	1301	20	-5.8	0.77	-3.4
Goriška	12093	472	28	1021	20	-17.4	0.78	-17.1
Podravska	36762	1398	94	1126	23	-13.4	0.88	-14.4
Osrednja Slovenija	59818	2386	174	1078	24	-7.3	0.96	-10.1
Savinjska	33048	1244	83	1279	25	-10.7	0.86	-11.6
Gorenjska	25713	1032	76	1237	26	-1.8	1.00	-4.5
Zasavska	6664	309	23	1166	29	-1.2	1.01	-2.1
Primorsko-Notranjska	5836	360	25	1099	38	-13.4	0.92	-16.6

Razširjenost na 10k oseb

Incidenca na 10k oseb na 7 dni

R 7 dnevno povprečje

## Poglavje 2. Grafi

### 2.1. Pomurska

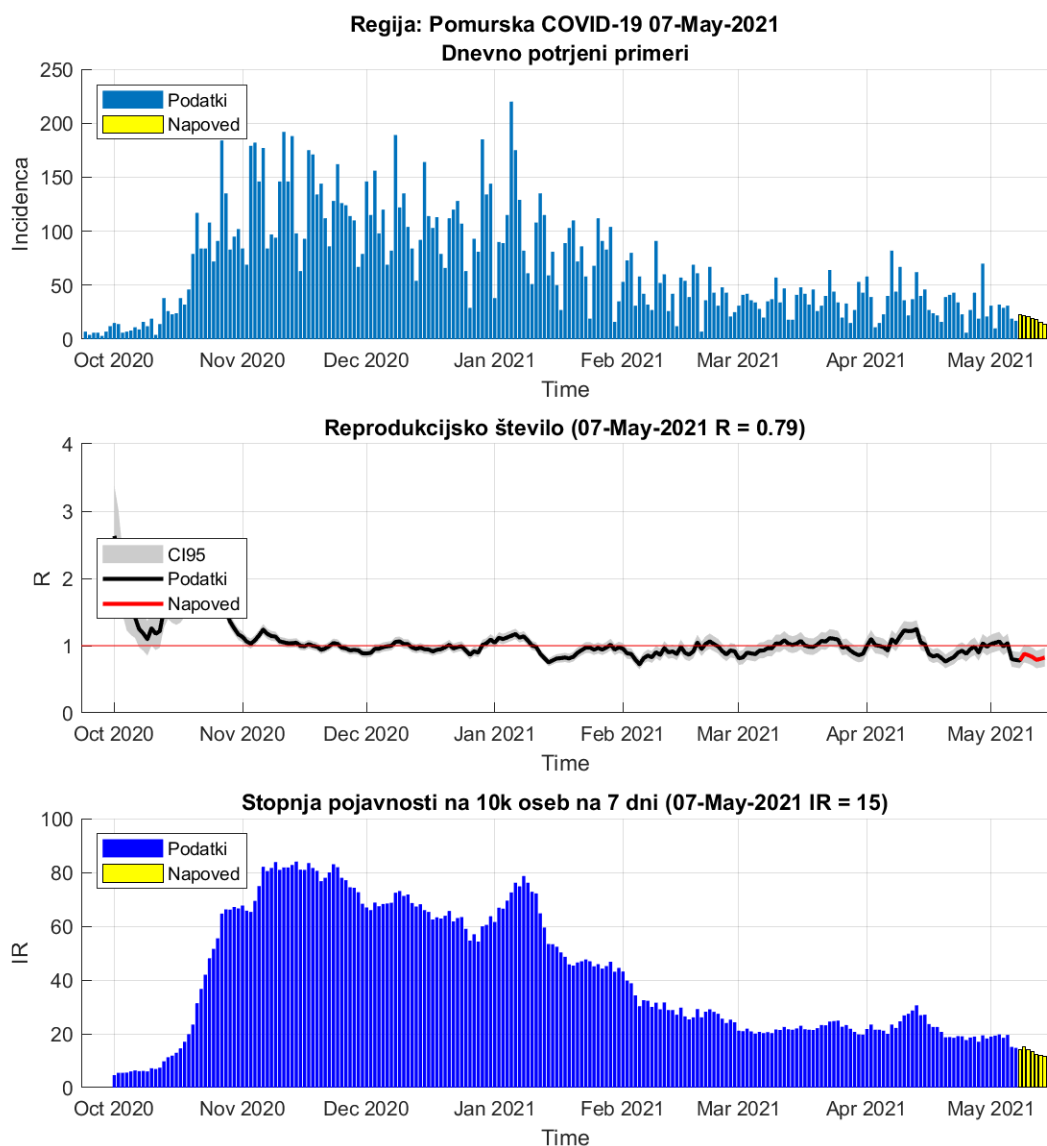

Slika 2.1.

**Tabela 2.1. Reprodukcijsko število (7 dnevno drseče povprečje)**

	06-May-2021	07-May-2021	Prirast %
Trenutno reprodukcijsko število (R)	0.80	0.79 (0.69 - 0.89)	-1.60
Stopnja pojavnosti na 10k oseb na 7 dni	20	15	-22.80

## Poglavje 2. Grafi

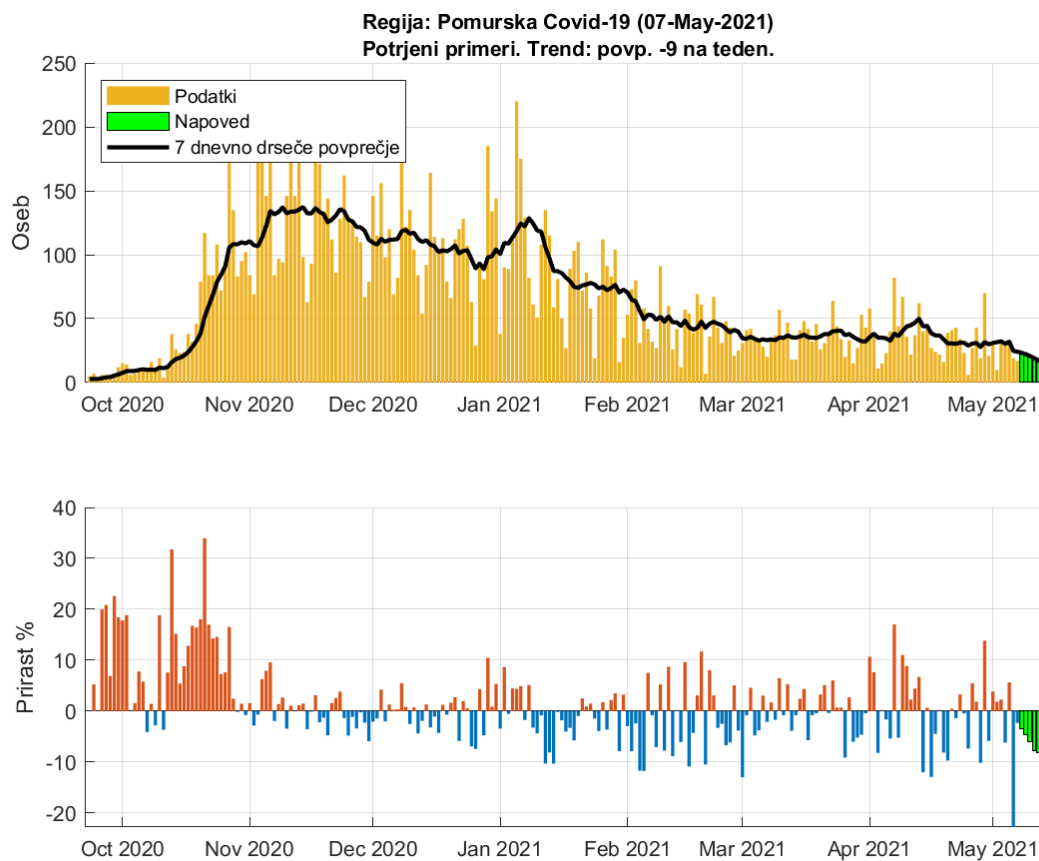

Slika 2.2. Dnevno število potrjenih primerov. Trend: povp. -9 na teden

**Tabela 2.2. Napoved števila potrjenih primerov (7 dnevno drseče povprečje)**

Datum	Napoved	Stanje	Razlika	Odstopanje %
06-May-2021	33	25	8	32
07-May-2021	24	24	0	0
08-May-2021	23			
09-May-2021	22			
10-May-2021	21			
11-May-2021	19			
12-May-2021	18			
13-May-2021	16			
14-May-2021	14			

## 2.2. Podravska

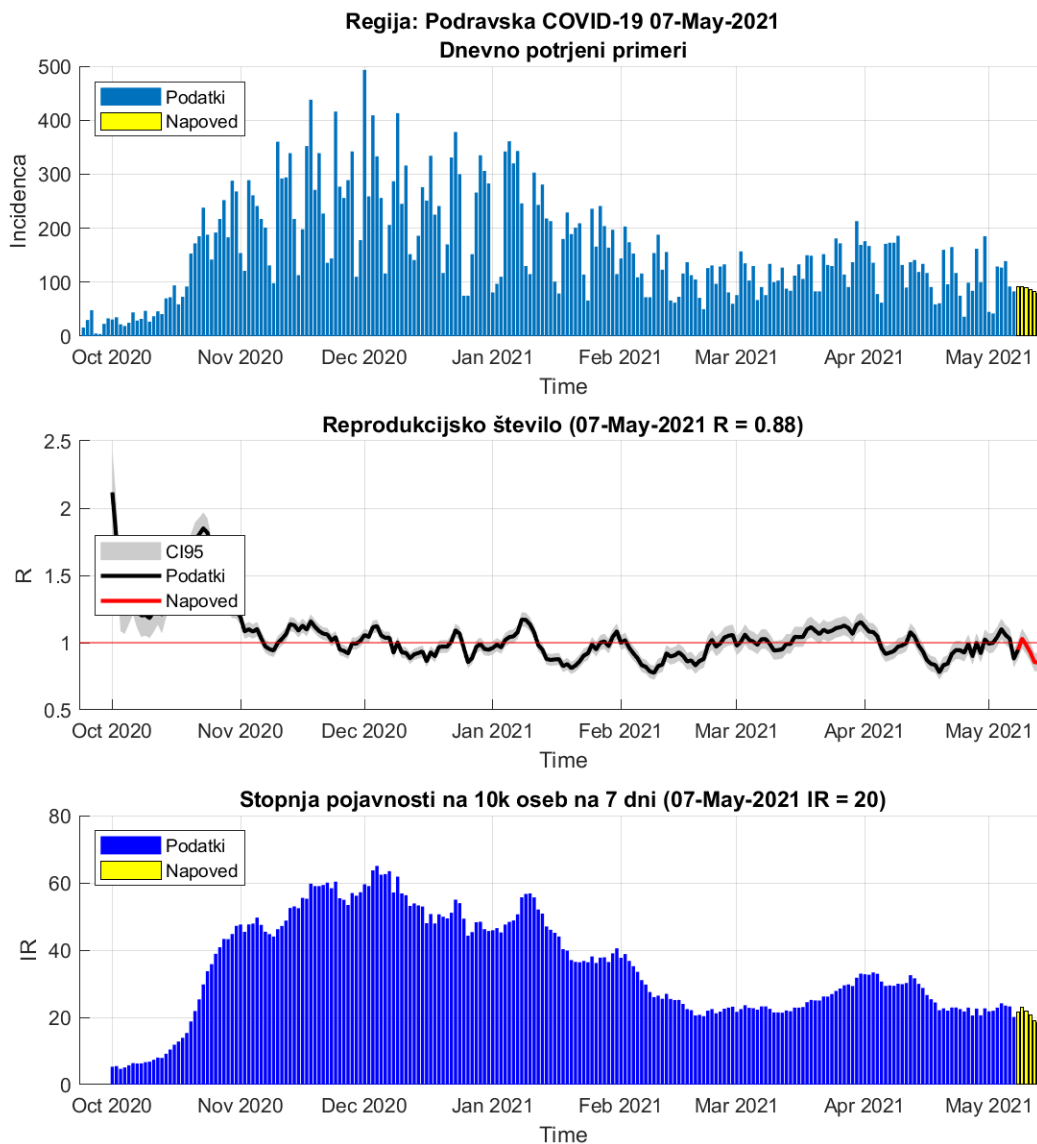

Slika 2.3.

**Tabela 2.3. Reprodukcijsko število (7 dnevno drseče povprečje)**

	06-May-2021	07-May-2021	Prirast %
Trenutno reprodukcijsko število (R)	1.03	0.88 (0.83 - 0.94)	-14.40
Stopnja pojavnosti na 10k oseb na 7 dni	23	23	-1.00

## Poglavje 2. Grafi

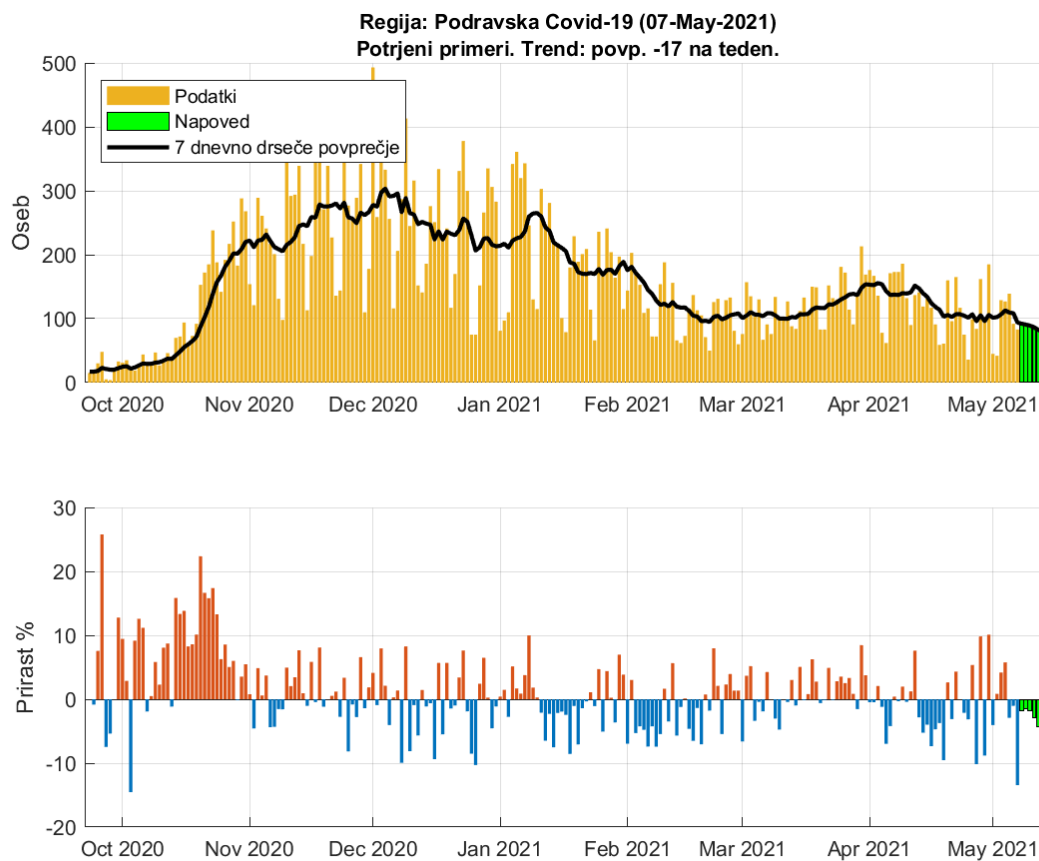

Slika 2.4. Dnevno število potrjenih primerov. Trend: povp. -17 na teden

**Tabela 2.4. Napoved števila potrjenih primerov (7 dnevno drseče povprečje)**

Datum	Napoved	Stanje	Razlika	Odstopanje %
06-May-2021	110	108	2	1.85
07-May-2021	110	94	16	17.02
08-May-2021	92			
09-May-2021	91			
10-May-2021	89			
11-May-2021	87			
12-May-2021	83			
13-May-2021	79			
14-May-2021	75			

### 2.3. Koroška

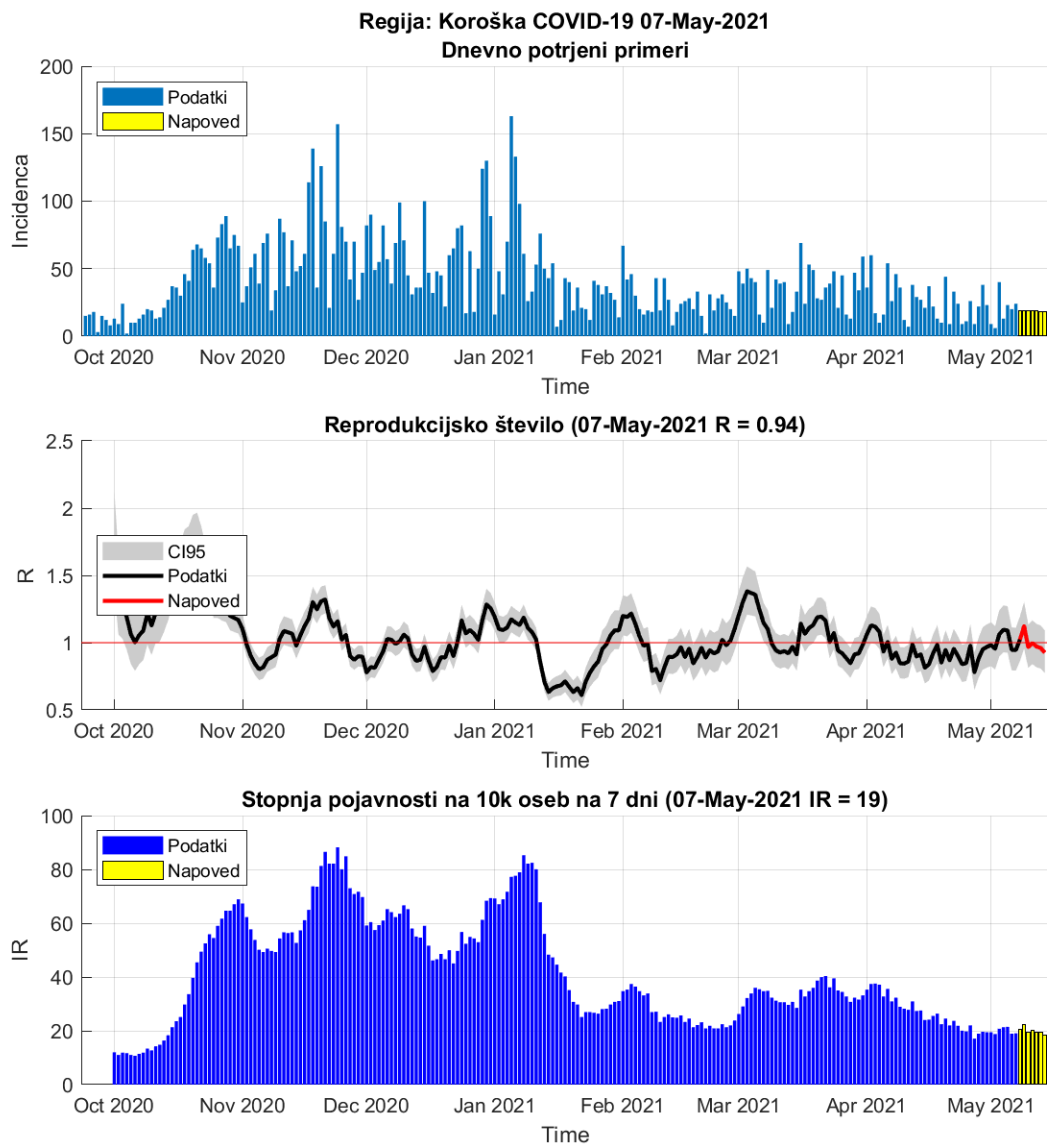

Slika 2.5.

**Tabela 2.5. Reprodukcijsko število (7 dnevno drseče povprečje)**

	06-May-2021	07-May-2021	Prirast %
Trenutno reprodukcijsko število (R)	0.95	0.94 (0.82 - 1.08)	-0.20
Stopnja pojavnosti na 10k oseb na 7 dni	21	19	-11.80



## Poglavje 2. Grafi

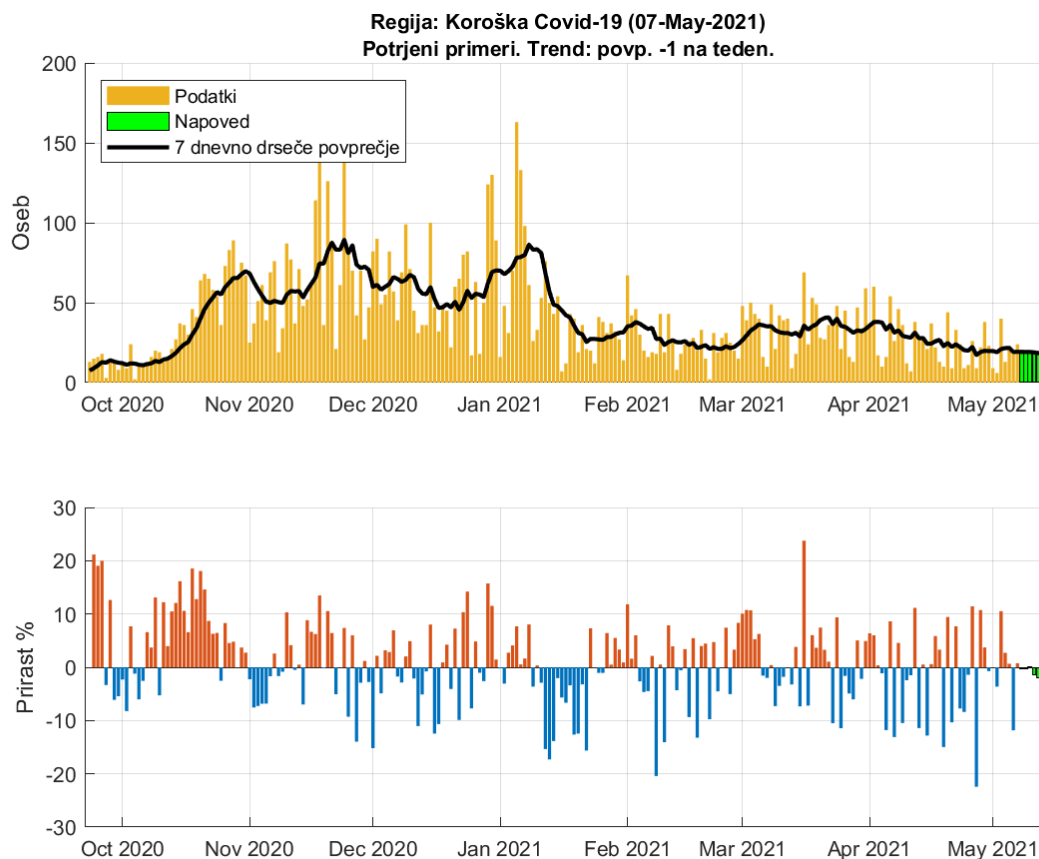

Slika 2.6. Dnevno število potrjenih primerov. Trend: povp. -1 na teden

**Tabela 2.6. Napoved števila potrjenih primerov (7 dnevno drseče povprečje)**

Datum	Napoved	Stanje	Razlika	Odstopanje %
06-May-2021	22	19	3	15.79
07-May-2021	19	19	0	0
08-May-2021	19			
09-May-2021	19			
10-May-2021	19			
11-May-2021	19			
12-May-2021	19			
13-May-2021	18			
14-May-2021	18			

## 2.4. Savinjska

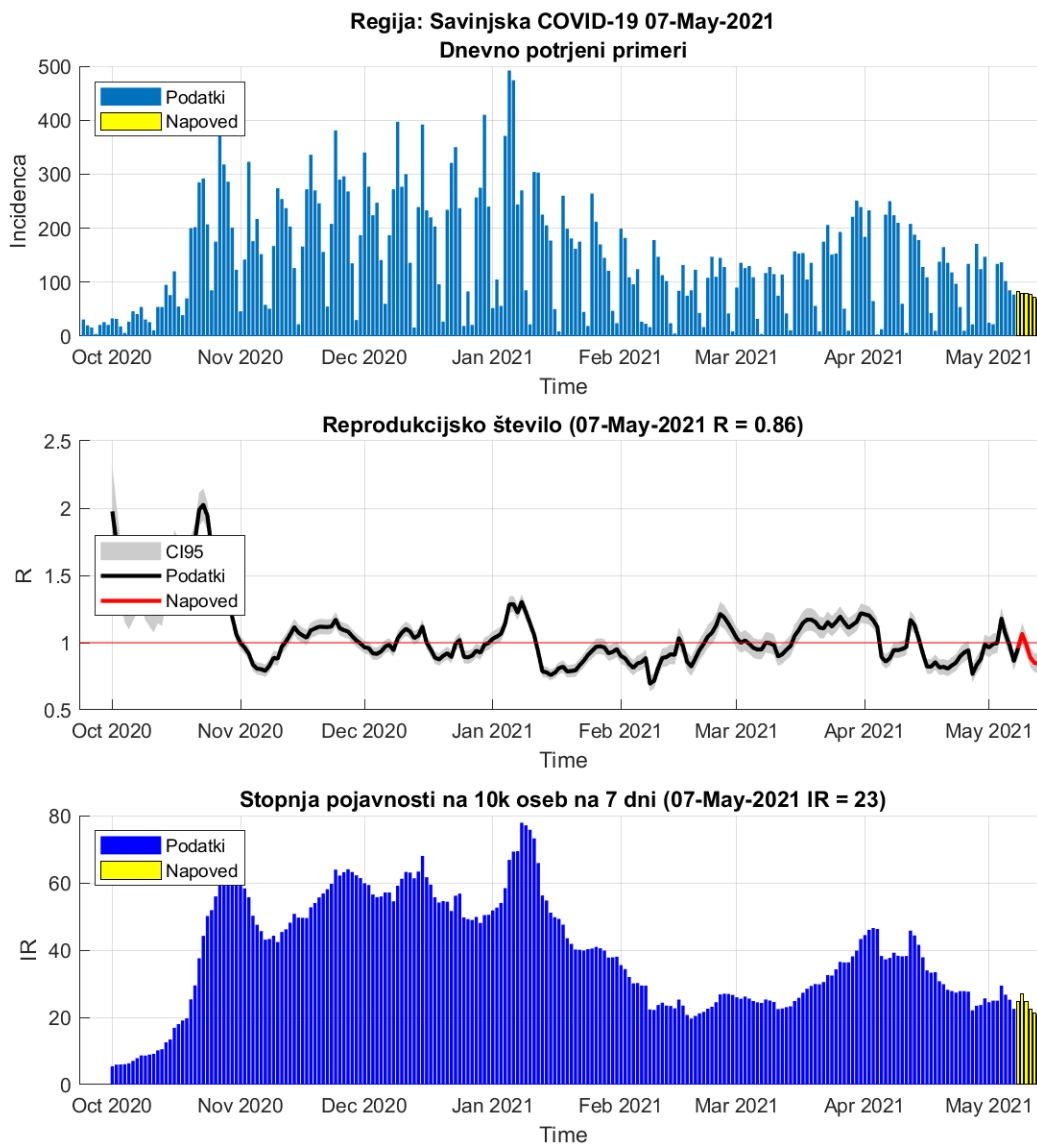

Slika 2.7.

**Tabela 2.7. Reprodukcijsko število (7 dnevno drseče povprečje)**

	06-May-2021	07-May-2021	Prirast %
Trenutno reprodukcijsko število (R)	0.98	0.86 (0.81 - 0.92)	-11.60
Stopnja pojavnosti na 10k oseb na 7 dni	27	25	-5.60

## Poglavje 2. Grafi

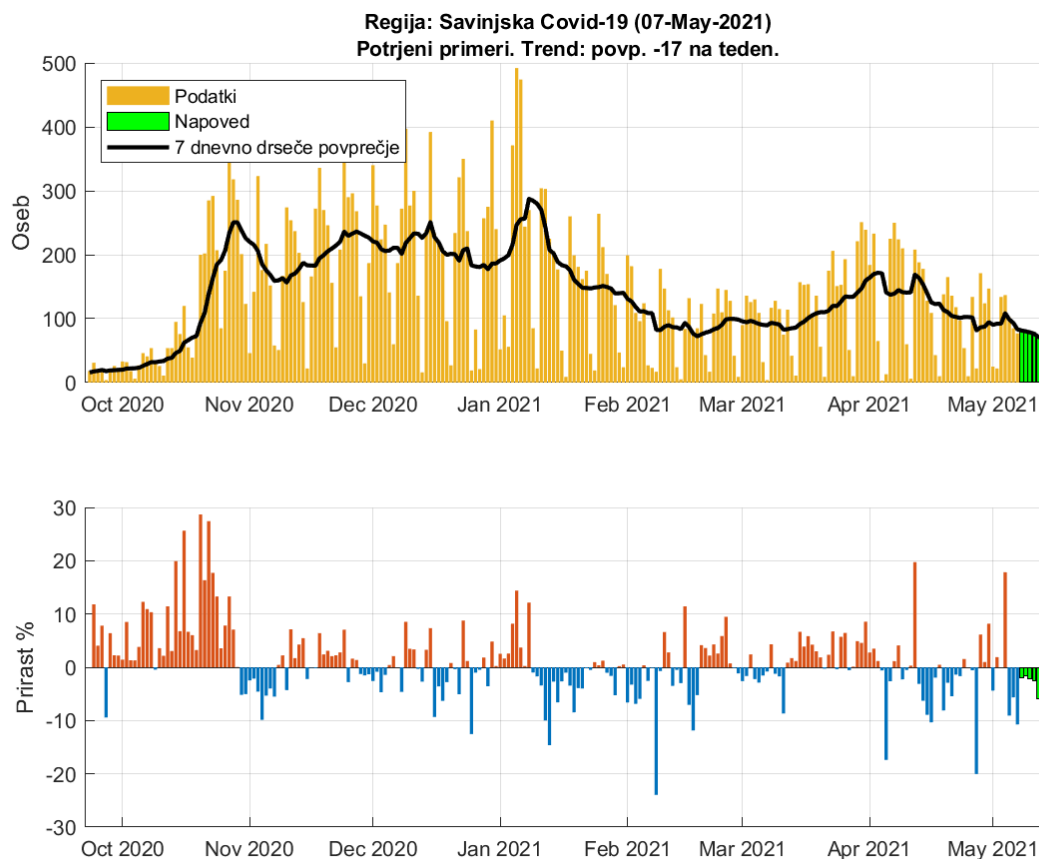

Slika 2.8. Dnevno število potrjenih primerov. Trend: povp. -17 na teden

**Tabela 2.8. Napoved števila potrjenih primerov (7 dnevno drseče povprečje)**

Datum	Napoved	Stanje	Razlika	Odstopanje %
06-May-2021	100	93	7	7.53
07-May-2021	94	83	11	13.25
08-May-2021	82			
09-May-2021	80			
10-May-2021	79			
11-May-2021	77			
12-May-2021	72			
13-May-2021	68			
14-May-2021	65			

## 2.5. Zasavska

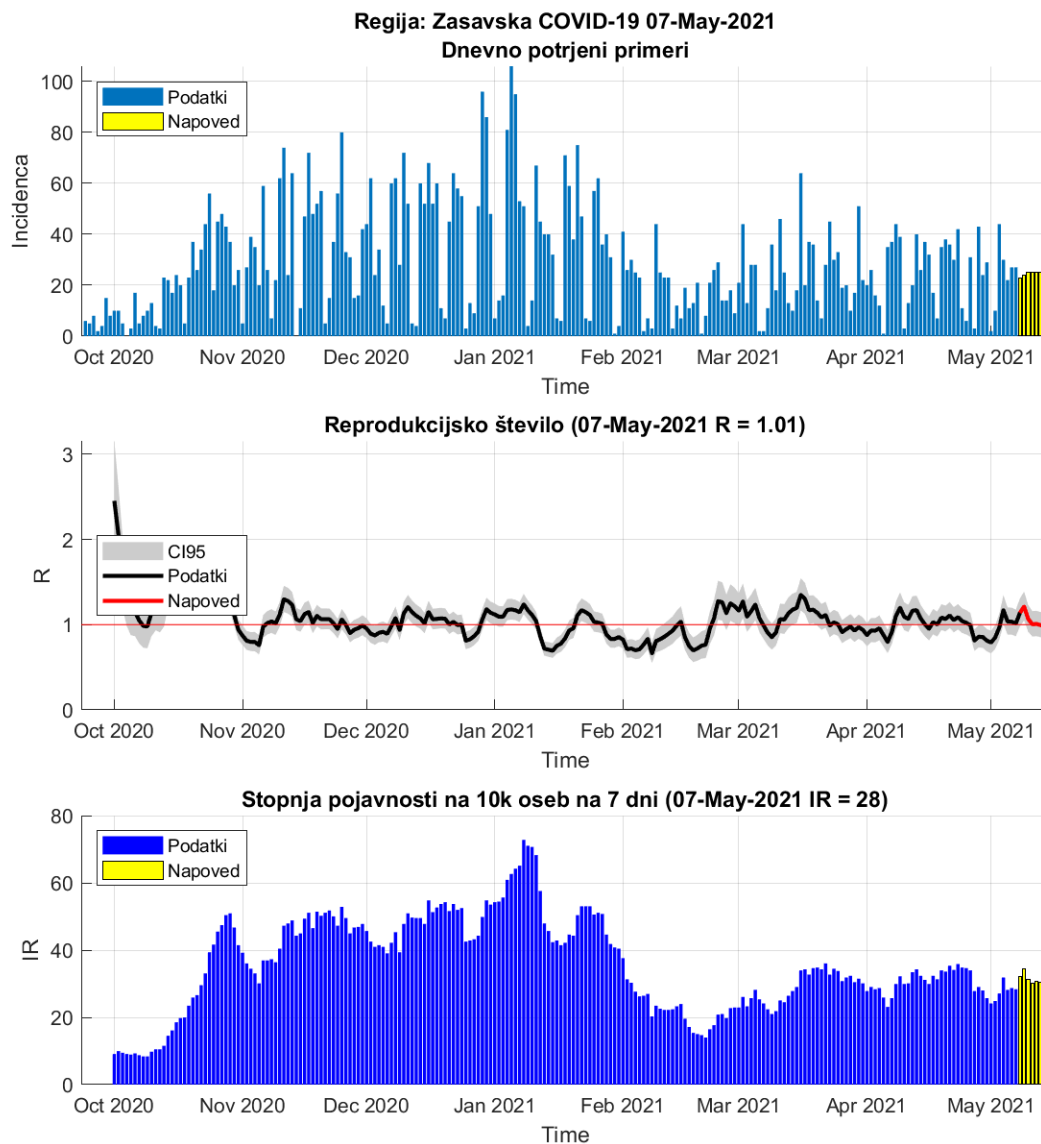

Slika 2.9.

**Tabela 2.9. Reprodukcijsko število (7 dnevno drseče povprečje)**

	06-May-2021	07-May-2021	Prirast %
Trenutno reprodukcijsko število (R)	1.03	1.01 (0.89 - 1.15)	-2.10
Stopnja pojavnosti na 10k oseb na 7 dni	28	29	+1.90

## Poglavje 2. Grafi

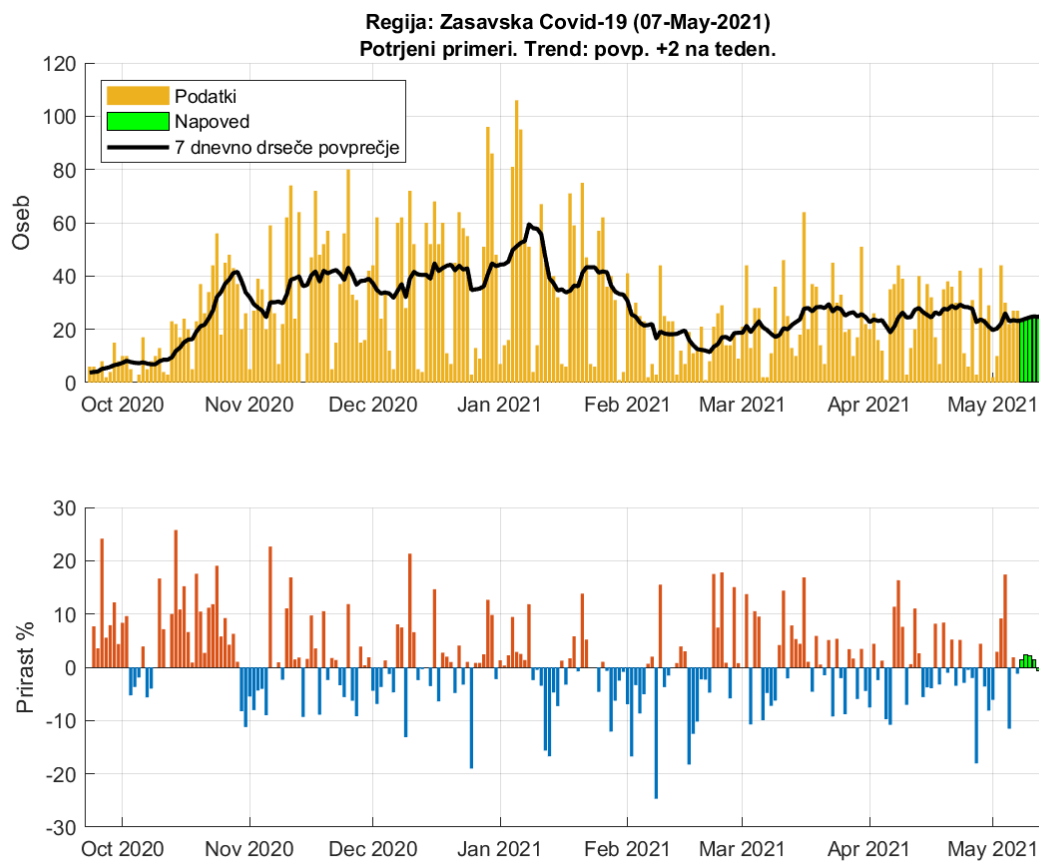

Slika 2.10. Dnevno število potrjenih primerov. Trend: povp. 2 na teden

**Tabela 2.10. Napoved števila potrjenih primerov (7 dnevno drseče povprečje)**

Datum	Napoved	Stanje	Razlika	Odstopanje %
06-May-2021	23	23	0	0
07-May-2021	24	23	1	4.35
08-May-2021	23			
09-May-2021	24			
10-May-2021	25			
11-May-2021	25			
12-May-2021	25			
13-May-2021	25			
14-May-2021	25			

## 2.6. Posavska

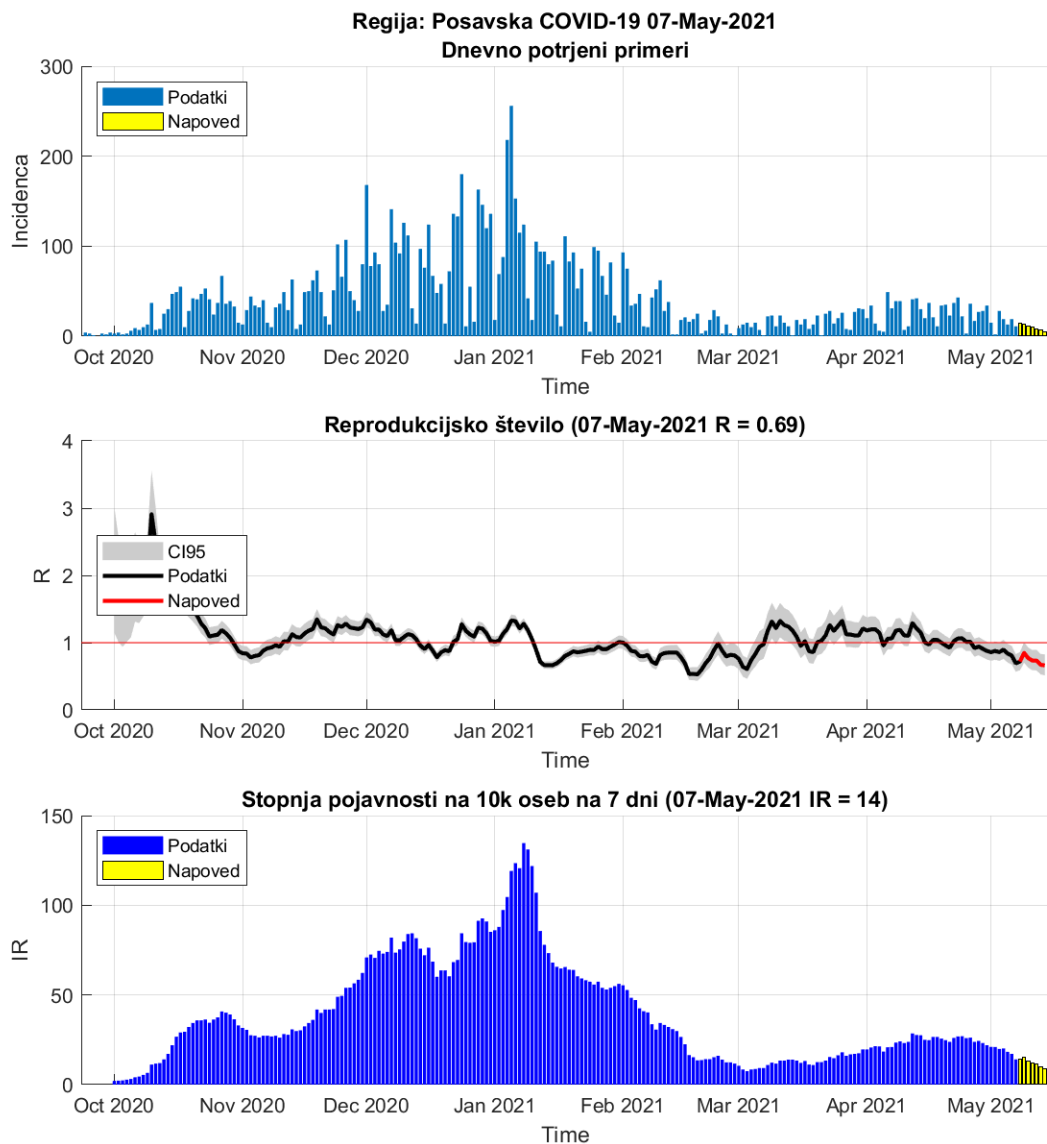

Slika 2.11.

**Tabela 2.11. Reprodukcijsko število (7 dnevno drseče povprečje)**

	06-May-2021	07-May-2021	Prirast %
Trenutno reprodukcijsko število (R)	0.81	0.69 (0.59 - 0.80)	-14.50
Stopnja pojavnosti na 10k oseb na 7 dni	18	17	-6.50

## Poglavje 2. Grafi

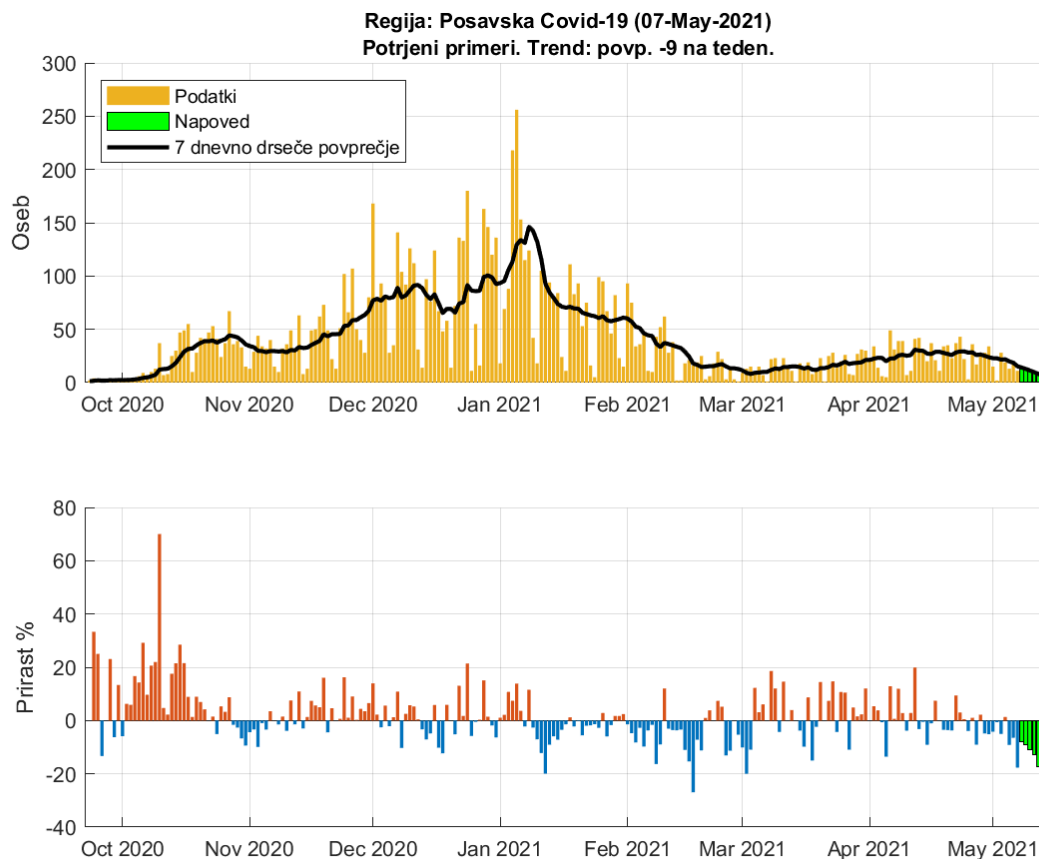

Slika 2.12. Dnevno število potrjenih primerov. Trend: povp. -9 na teden

**Tabela 2.12. Napoved števila potrjenih primerov (7 dnevno drseče povprečje)**

Datum	Napoved	Stanje	Razlika	Odstopanje %
06-May-2021	19	19	0	0
07-May-2021	18	15	3	20
08-May-2021	14			
09-May-2021	13			
10-May-2021	11			
11-May-2021	10			
12-May-2021	8			
13-May-2021	7			
14-May-2021	5			

## 2.7. Jugovzhodna Slovenija

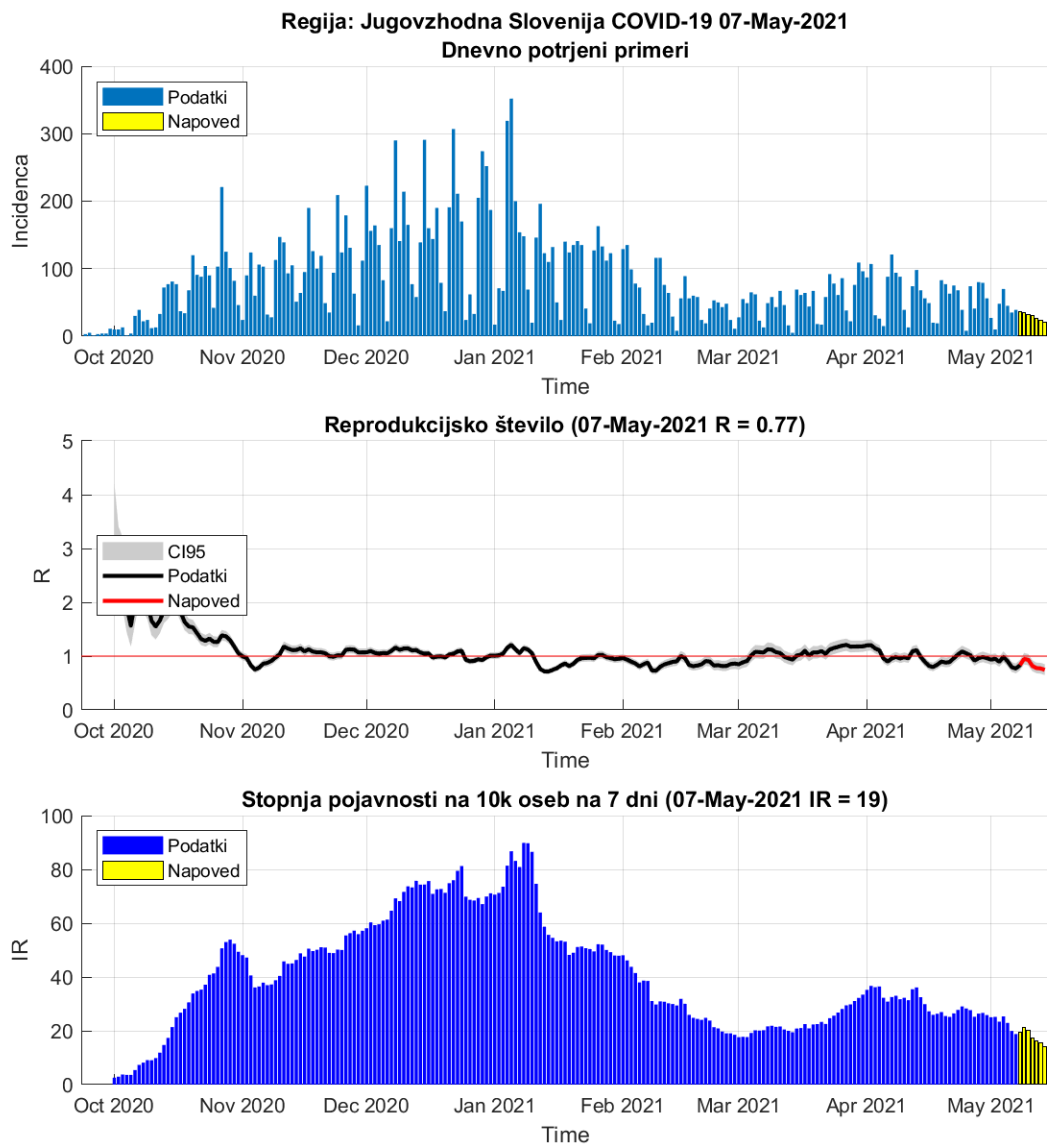

Slika 2.13.

**Tabela 2.13. Reprodukcijsko število (7 dnevno drseče povprečje)**

	06-May-2021	07-May-2021	Prirast %
Trenutno reprodukcijsko število (R)	0.80	0.77 (0.69 - 0.85)	-3.40
Stopnja pojavnosti na 10k oseb na 7 dni	23	20	-13.10



## Poglavje 2. Grafi

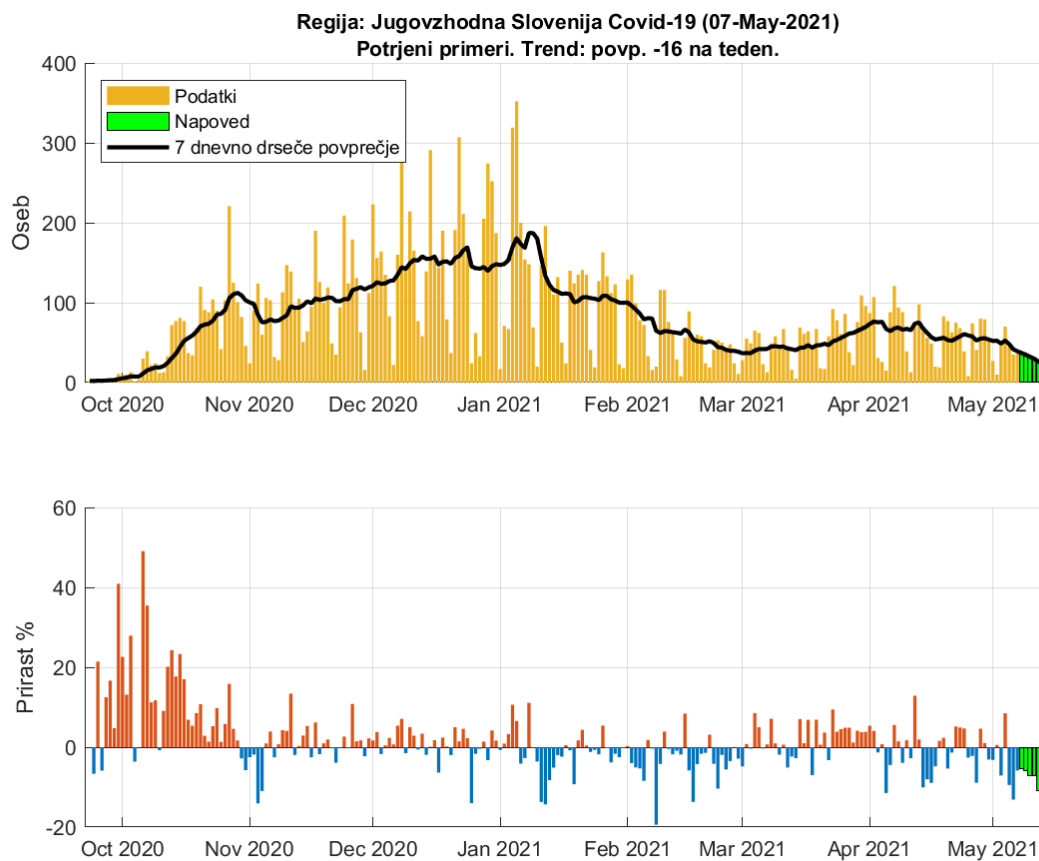

Slika 2.14. Dnevno število potrjenih primerov. Trend: povp. -16 na teden

**Tabela 2.14. Napoved števila potrjenih primerov (7 dnevno drseče povprečje)**

Datum	Napoved	Stanje	Razlika	Odstopanje %
06-May-2021	47	42	5	11.9
07-May-2021	40	39	1	2.56
08-May-2021	37			
09-May-2021	35			
10-May-2021	32			
11-May-2021	30			
12-May-2021	27			
13-May-2021	24			
14-May-2021	21			

## 2.8. Osrednja Slovenija

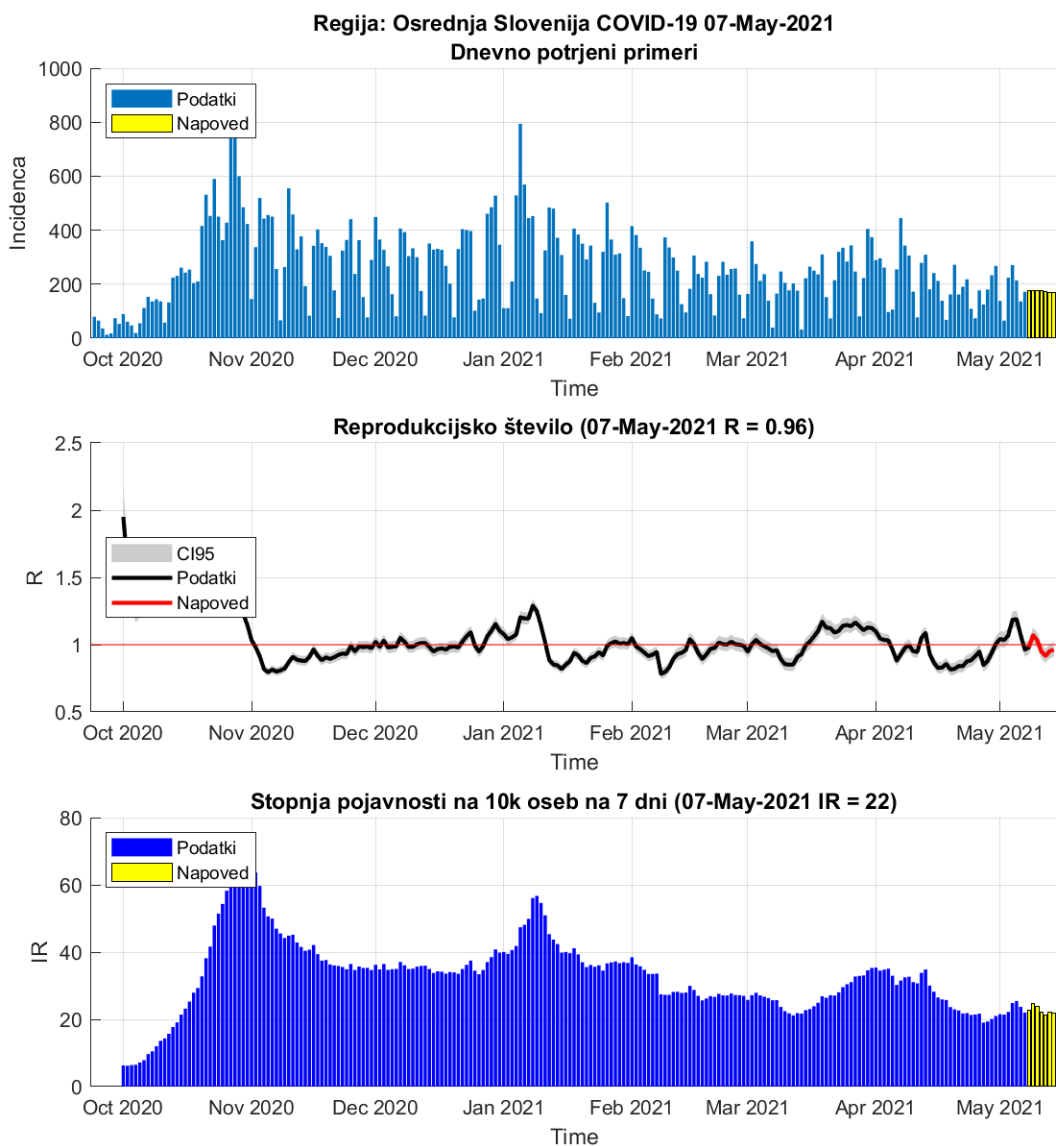

Slika 2.15.

**Tabela 2.15. Reprodukcijsko število (7 dnevno drseče povprečje)**

	06-May-2021	07-May-2021	Prirast %
Trenutno reprodukcijsko število (R)	1.07	0.96 (0.92 - 1.01)	-10.10
Stopnja pojavnosti na 10k oseb na 7 dni	25	24	-6.90

## Poglavje 2. Grafi

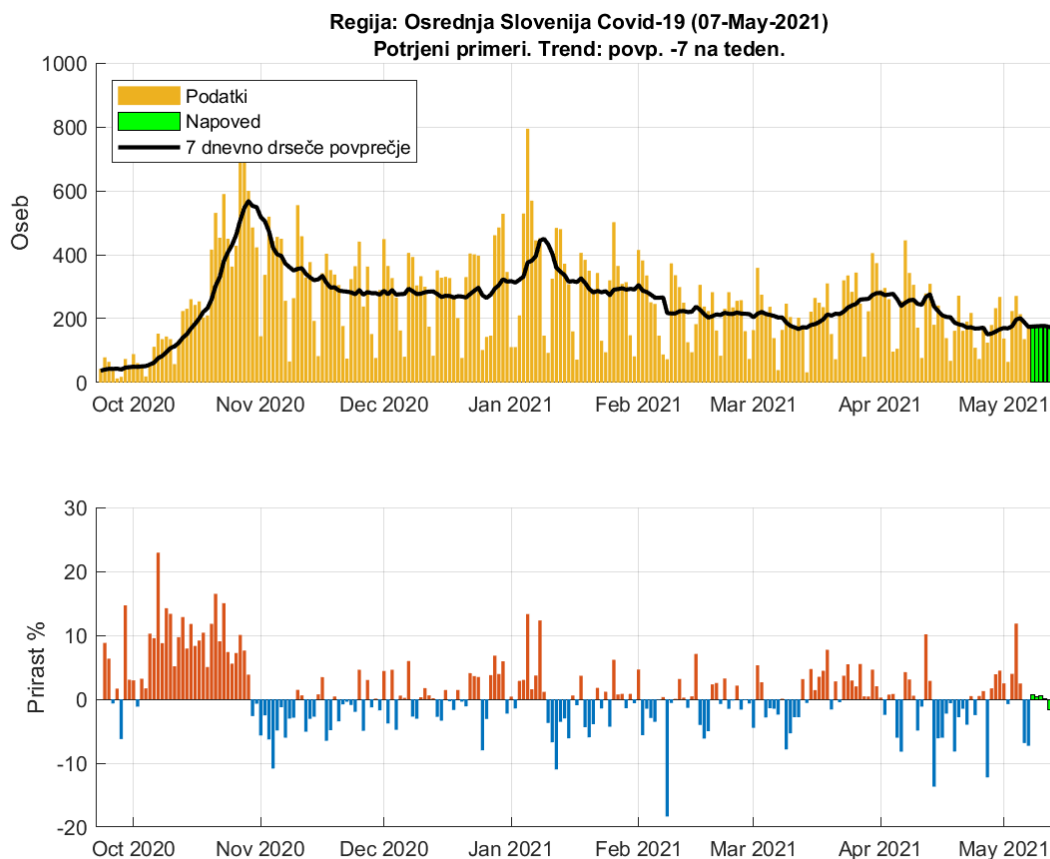

Slika 2.16. Dnevno število potrjenih primerov. Trend: povp. -7 na teden

**Tabela 2.16. Napoved števila potrjenih primerov (7 dnevno drseče povprečje)**

Datum	Napoved	Stanje	Razlika	Odstopanje %
06-May-2021	209	188	21	11.17
07-May-2021	192	174	18	10.34
08-May-2021	175			
09-May-2021	176			
10-May-2021	177			
11-May-2021	177			
12-May-2021	174			
13-May-2021	170			
14-May-2021	168			

## 2.9. Gorenjska

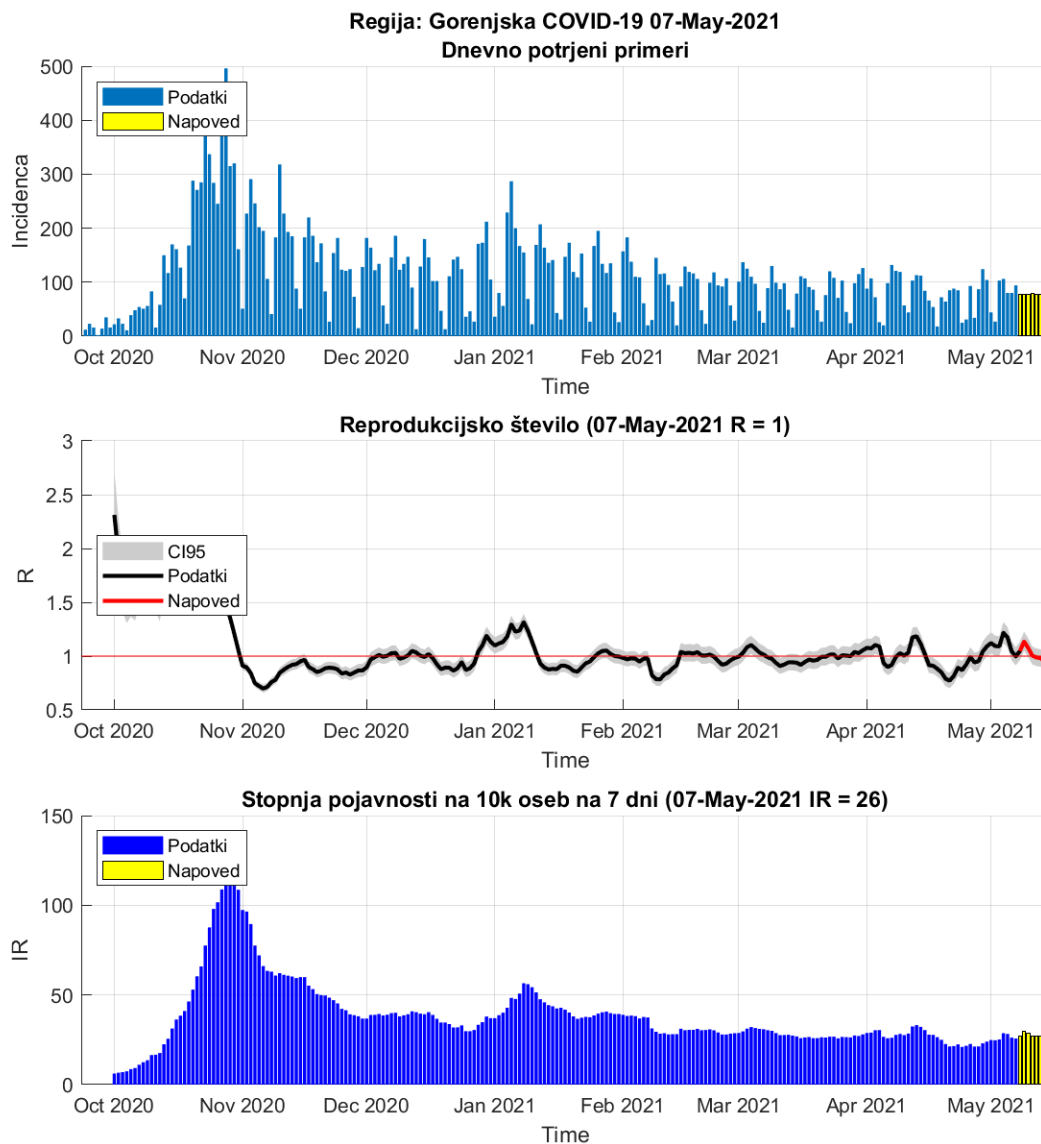

Slika 2.17.

**Tabela 2.17. Reprodukcijsko število (7 dnevno drseče povprečje)**

	06-May-2021	07-May-2021	Prirast %
Trenutno reprodukcijsko število (R)	1.04	1.00 (0.93 - 1.07)	-4.50
Stopnja pojavnosti na 10k oseb na 7 dni	28	26	-7.50

## Poglavje 2. Grafi

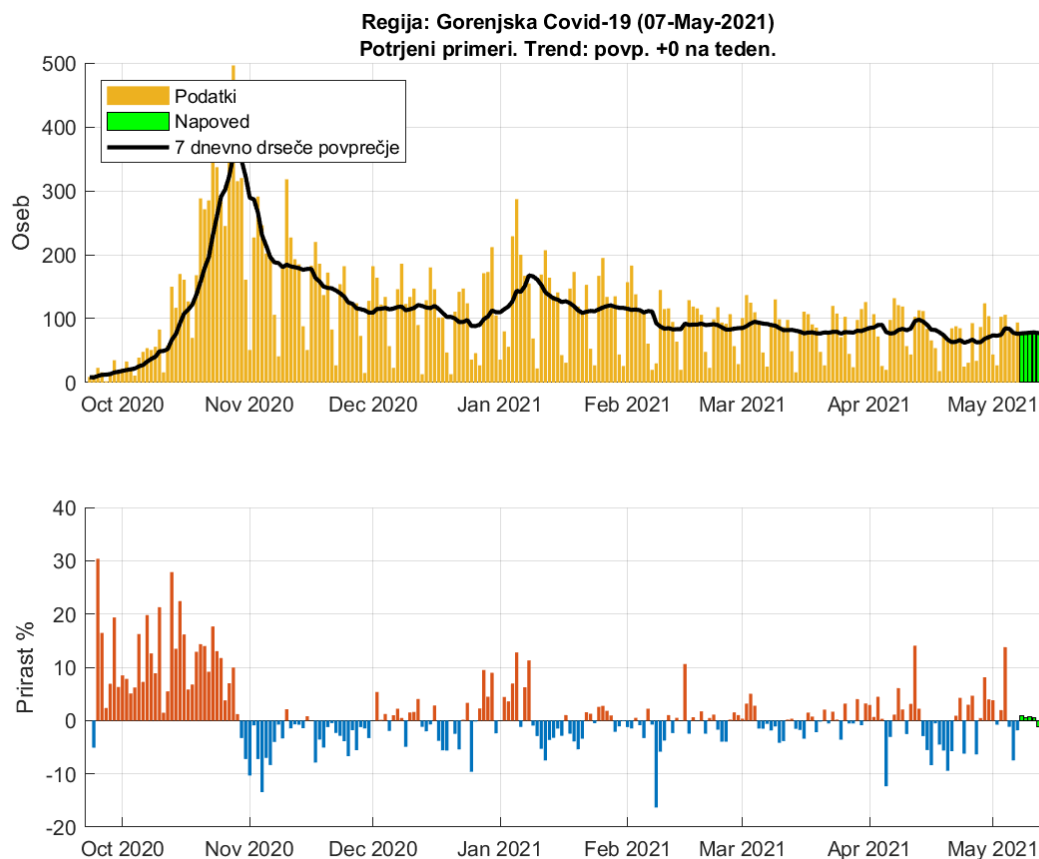

Slika 2.18. Dnevno število potrjenih primerov. Trend: povp. 0 na teden

**Tabela 2.18. Napoved števila potrjenih primerov (7 dnevno drseče povprečje)**

Datum	Napoved	Stanje	Razlika	Odstopanje %
06-May-2021	87	78	9	11.54
07-May-2021	79	76	3	3.95
08-May-2021	77			
09-May-2021	77			
10-May-2021	78			
11-May-2021	79			
12-May-2021	78			
13-May-2021	77			
14-May-2021	77			

## 2.10. Primorsko-Notranjska

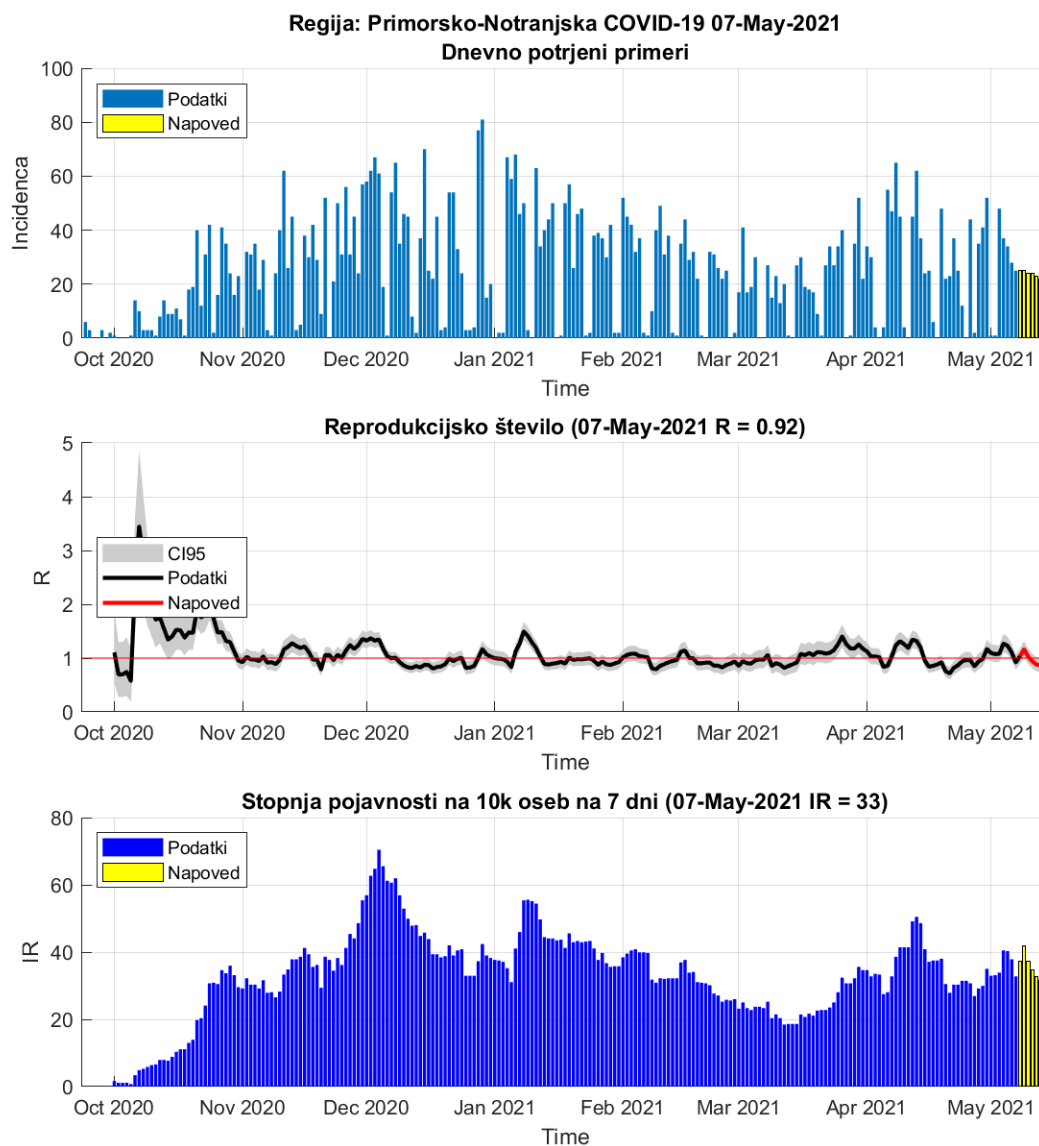

Slika 2.19.

**Tabela 2.19. Reprodukcijsko število (7 dnevno drseče povprečje)**

	06-May-2021	07-May-2021	Prirast %
Trenutno reprodukcijsko število (R)	1.10	0.92 (0.81 - 1.04)	-16.60
Stopnja pojavnosti na 10k oseb na 7 dni	40	38	-6.10

## Poglavje 2. Grafi

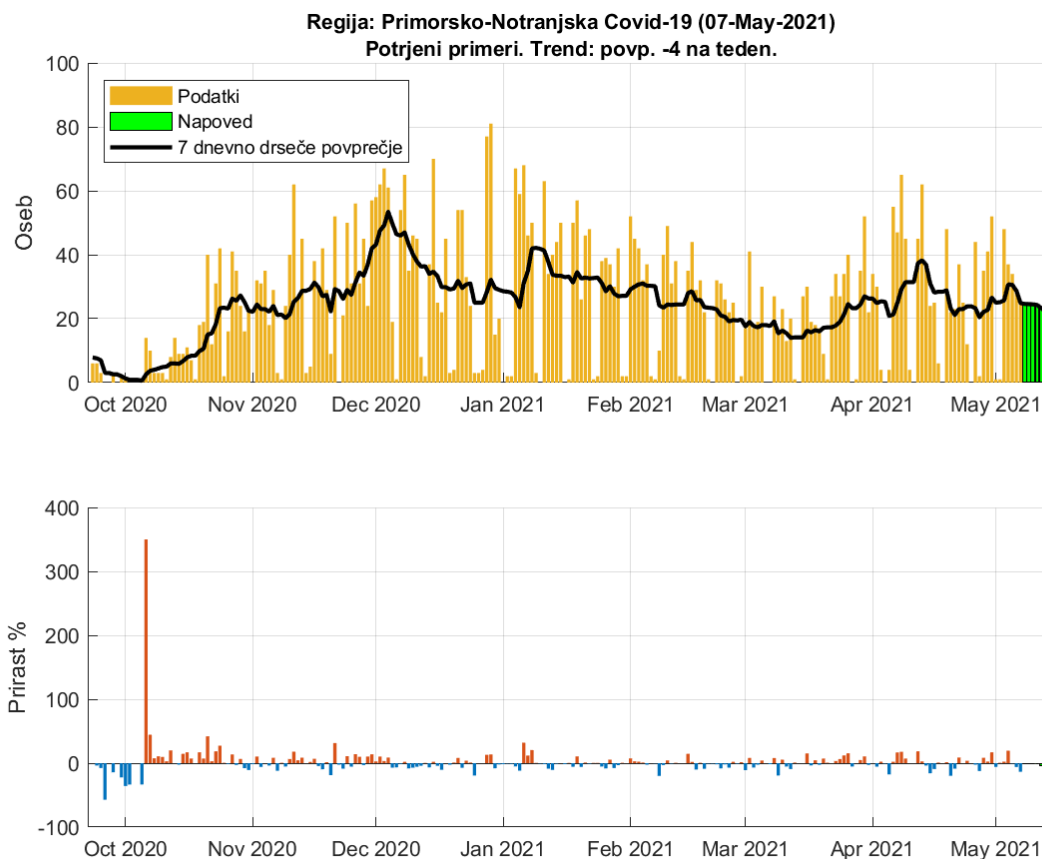

Slika 2.20. Dnevno število potrjenih primerov. Trend: povp. -4 na teden

**Tabela 2.20. Napoved števila potrjenih primerov (7 dnevno drseče povprečje)**

Datum	Napoved	Stanje	Razlika	Odstopanje %
06-May-2021	32	29	3	10.34
07-May-2021	30	25	5	20
08-May-2021	25			
09-May-2021	25			
10-May-2021	24			
11-May-2021	24			
12-May-2021	23			
13-May-2021	22			
14-May-2021	21			

## 2.11. Goriška

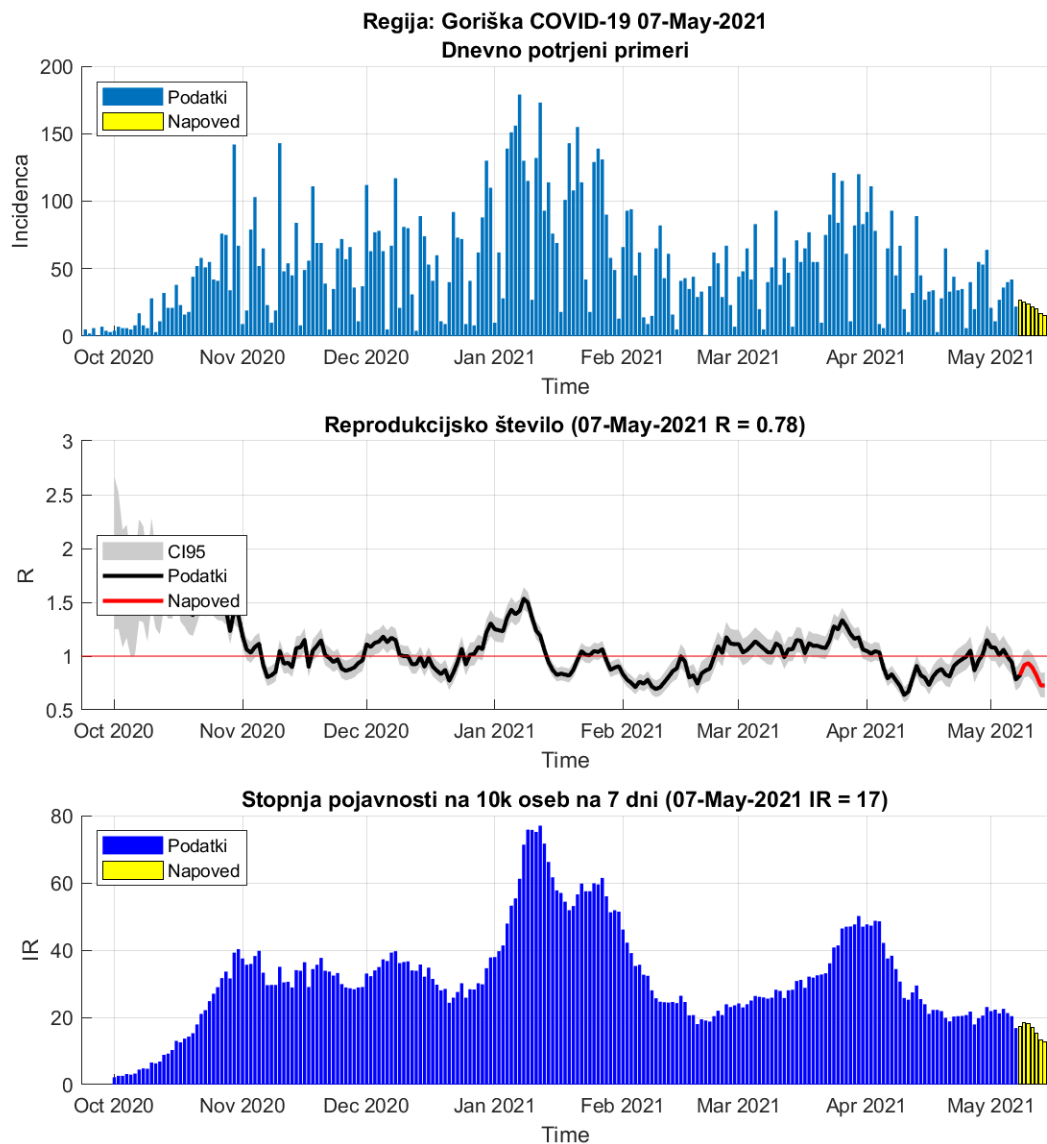

Slika 2.21.

**Tabela 2.21. Reprodukcijsko število (7 dnevno drseče povprečje)**

	06-May-2021	07-May-2021	Prirast %
Trenutno reprodukcijsko število (R)	0.94	0.78 (0.69 - 0.88)	-17.10
Stopnja pojavnosti na 10k oseb na 7 dni	21	20	-4.40



## Poglavje 2. Grafi

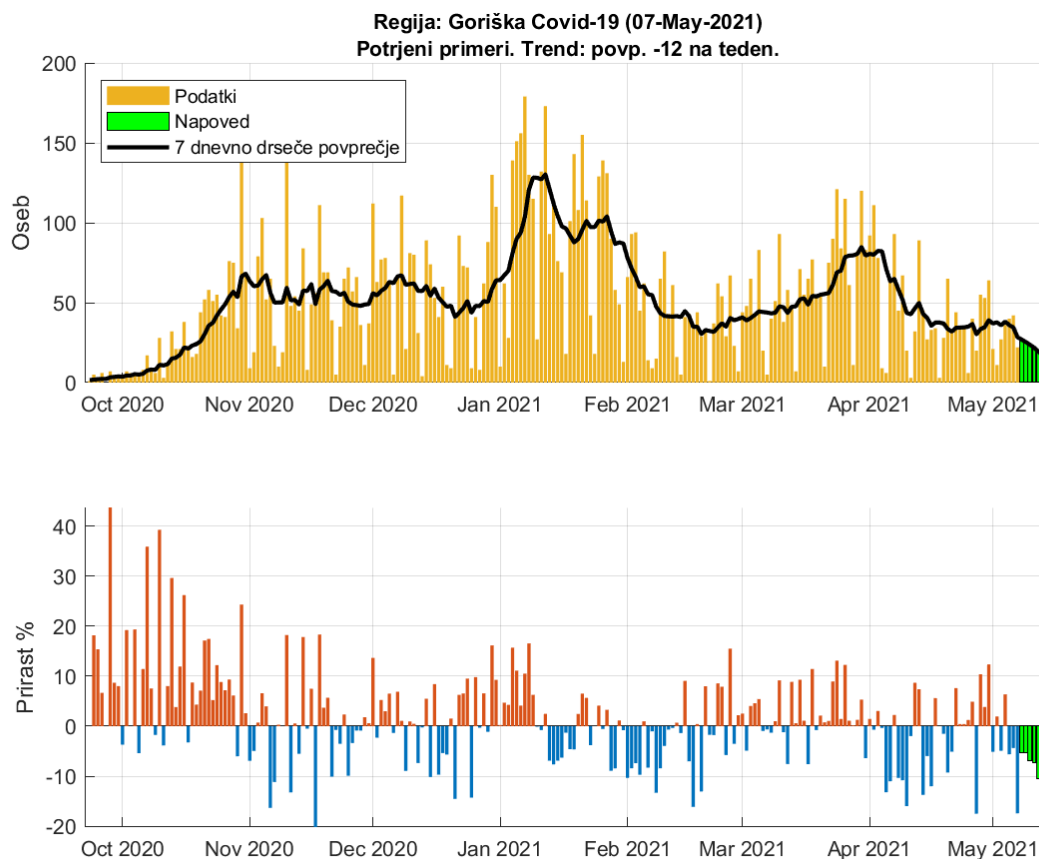

Slika 2.22. Dnevno število potrjenih primerov. Trend: povp. -12 na teden

**Tabela 2.22. Napoved števila potrjenih primerov (7 dnevno drseče povprečje)**

Datum	Napoved	Stanje	Razlika	Odstopanje %
06-May-2021	36	34	2	5.88
07-May-2021	34	28	6	21.43
08-May-2021	27			
09-May-2021	25			
10-May-2021	24			
11-May-2021	22			
12-May-2021	20			
13-May-2021	17			
14-May-2021	15			

## 2.12. Obalno-Kraška

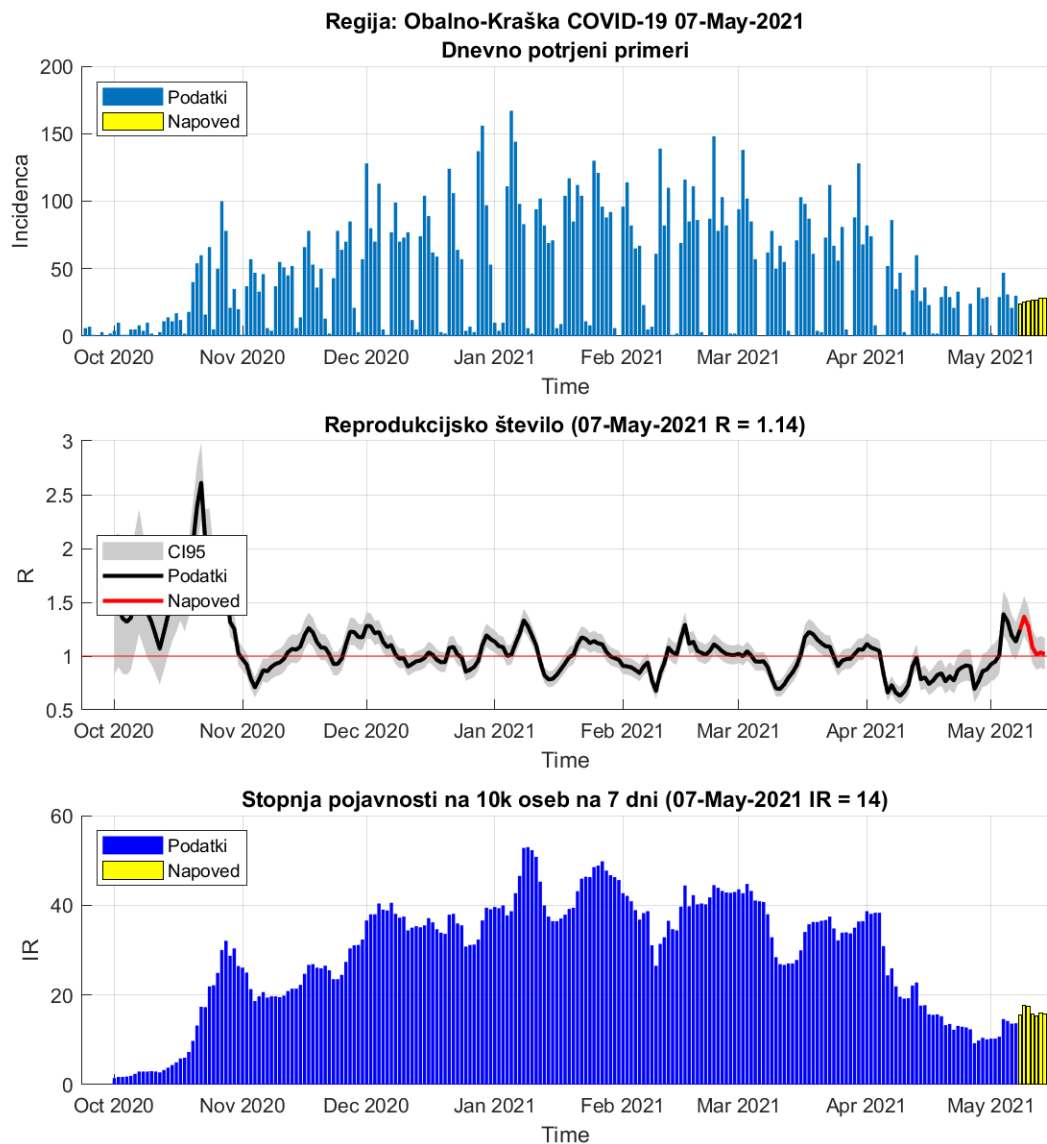

Slika 2.23.

**Tabela 2.23. Reprodukcijsko število (7 dnevno drseče povprečje)**

	06-May-2021	07-May-2021	Prirast %
Trenutno reprodukcijsko število (R)	1.19	1.14 (0.99 - 1.29)	-4.70
Stopnja pojavnosti na 10k oseb na 7 dni	14	14	-4.20

## Poglavje 2. Grafi

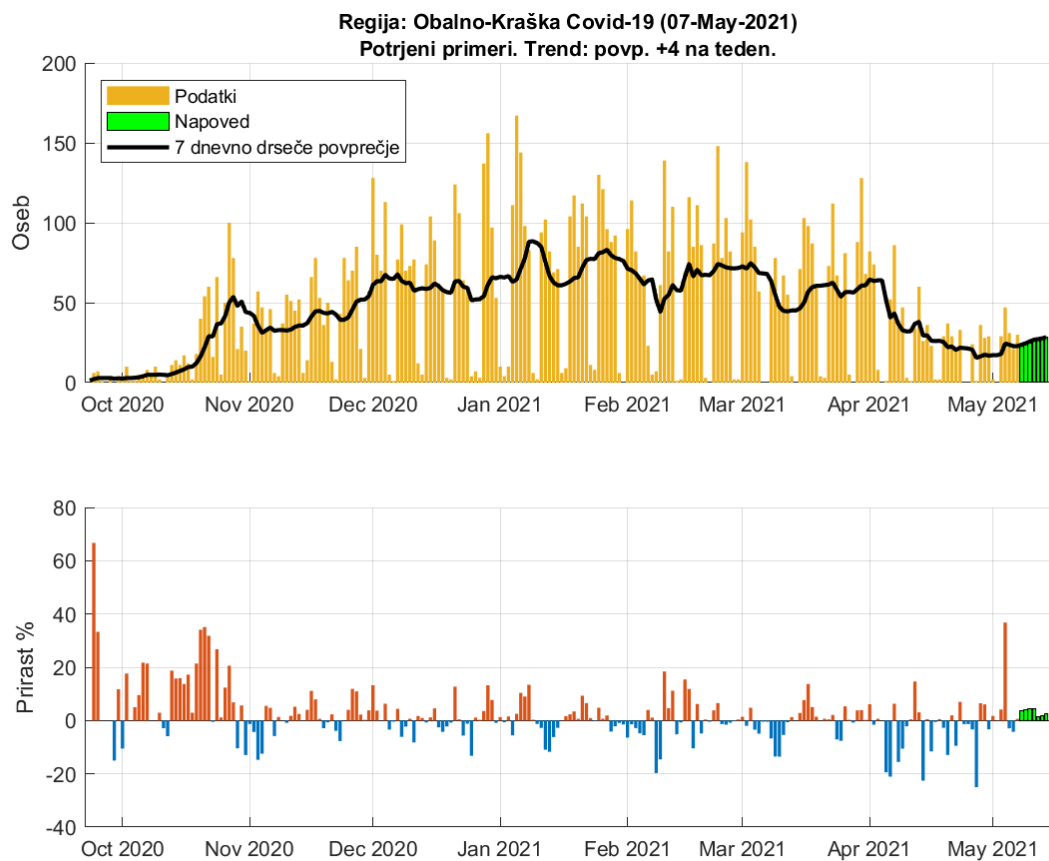

Slika 2.24. Dnevno število potrjenih primerov. Trend: povp. 4 na teden

**Tabela 2.24. Napoved števila potrjenih primerov (7 dnevno drseče povprečje)**

Datum	Napoved	Stanje	Razlika	Odstopanje %
06-May-2021	25	23	2	8.7
07-May-2021	23	23	0	0
08-May-2021	24			
09-May-2021	25			
10-May-2021	26			
11-May-2021	27			
12-May-2021	27			
13-May-2021	28			
14-May-2021	28			