

# Slovenija Covid-19

## Stanje in napovedi za regije

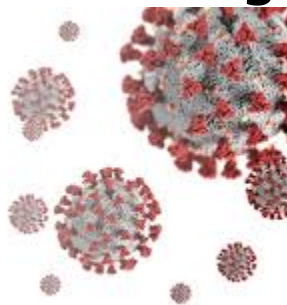

UL Fakulteta za pomorstvo in promet

04-May-2021 13:52:26

# Kazalo

<a href="#">Poglavje 1. Stanje</a> .....	1
<a href="#">Poglavje 2. Grafi</a> .....	2
<a href="#">2.1. Pomurska</a> .....	2
<a href="#">2.2. Podravska</a> .....	4
<a href="#">2.3. Koroška</a> .....	6
<a href="#">2.4. Savinjska</a> .....	8
<a href="#">2.5. Zasavska</a> .....	10
<a href="#">2.6. Posavska</a> .....	12
<a href="#">2.7. Jugovzhodna Slovenija</a> .....	14
<a href="#">2.8. Osrednja Slovenija</a> .....	16
<a href="#">2.9. Gorenjska</a> .....	18
<a href="#">2.10. Primorsko-Notranjska</a> .....	20
<a href="#">2.11. Goriška</a> .....	22
<a href="#">2.12. Obalno-Kraška</a> .....	24

---

## Poglavje 1. Stanje

### Tabela 1.1. Ocene stanja

Regija	Skupaj	Aktivni	7 povp	Razšir.	Incidenca	Prirast %	R	Prirast %
Obalno-Kraška	10761	269	18	921	10	+4.2	1.01	+6.1
Pomurska	15348	439	32	1342	19	+2.3	1.06	+1.8
Koroška	9362	303	21	1322	19	+10.5	1.06	+11.3
Posavska	9485	350	22	1248	21	-5.0	0.86	-2.1
Osrednja Slovenija	58993	2437	176	1063	21	+4.0	1.07	+3.4
Podravska	36320	1495	107	1112	22	+4.2	1.04	+4.3
Goriška	11952	508	36	1009	22	-4.9	1.01	-6.5
Savinjska	32647	1359	92	1264	25	+0.0	1.00	+0.7
Zasavska	6556	349	22	1147	25	+9.2	0.97	+14.0
Jugovzhodna Slovenija	18782	745	49	1288	25	-7.1	0.89	-5.9
Gorenjska	25346	993	75	1219	25	+2.0	1.09	-0.2
Primorsko-Notranjska	5710	343	26	1075	33	+2.3	1.08	+0.4

Razširjenost na 10k oseb

Incidenca na 10k oseb na 7 dni

R 7 dnevno povprečje

## Poglavje 2. Grafi

### 2.1. Pomurska

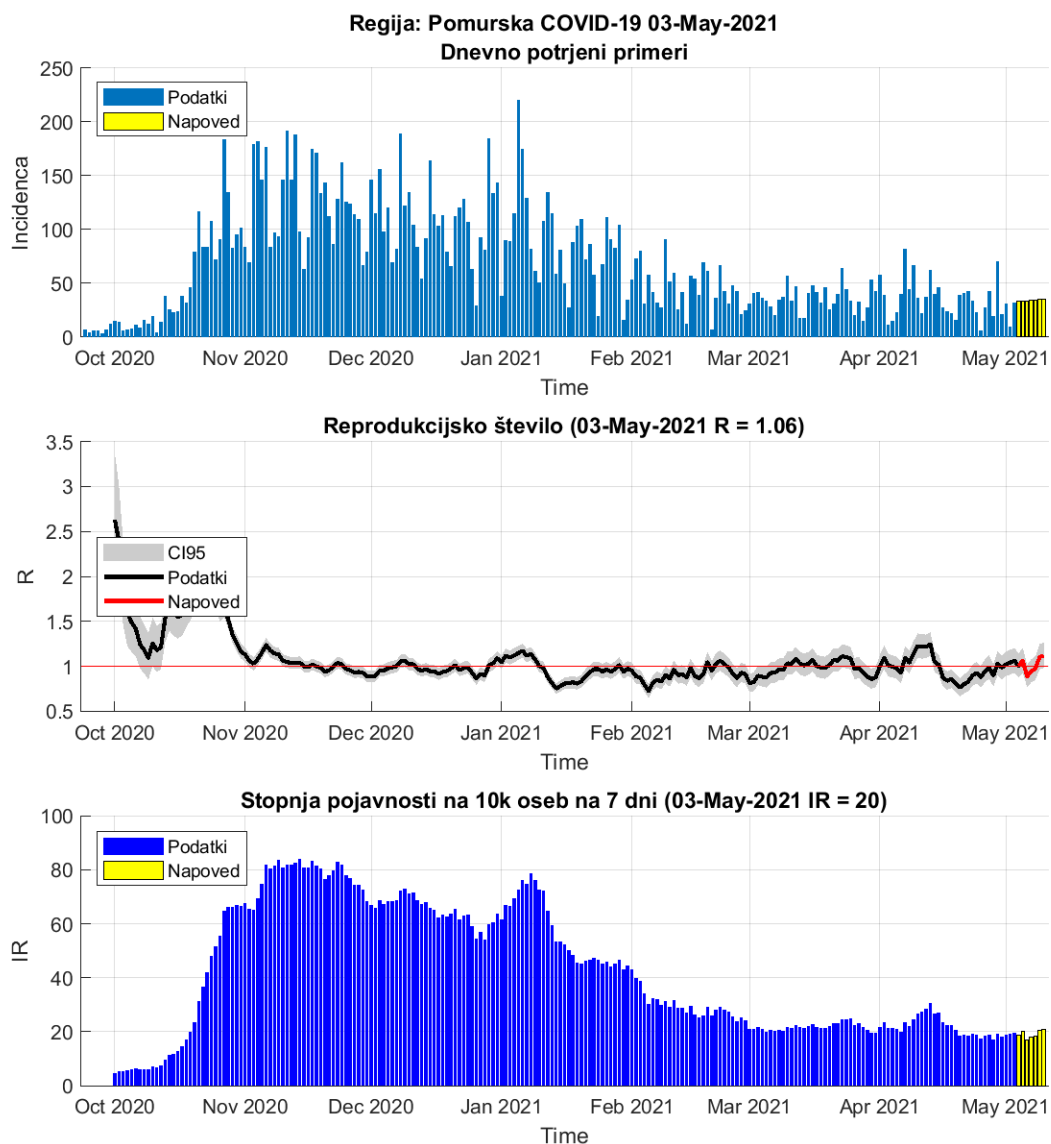

Slika 2.1.

**Tabela 2.1. Reprodukcijsko število (7 dnevno drseče povprečje)**

	02-May-2021	03-May-2021	Prirast %
Trenutno reprodukcijsko število (R)	1.04	1.06 (0.95 - 1.18)	+1.80
Stopnja pojavnosti na 10k oseb na 7 dni	19	19	+1.80

## Poglavje 2. Grafi

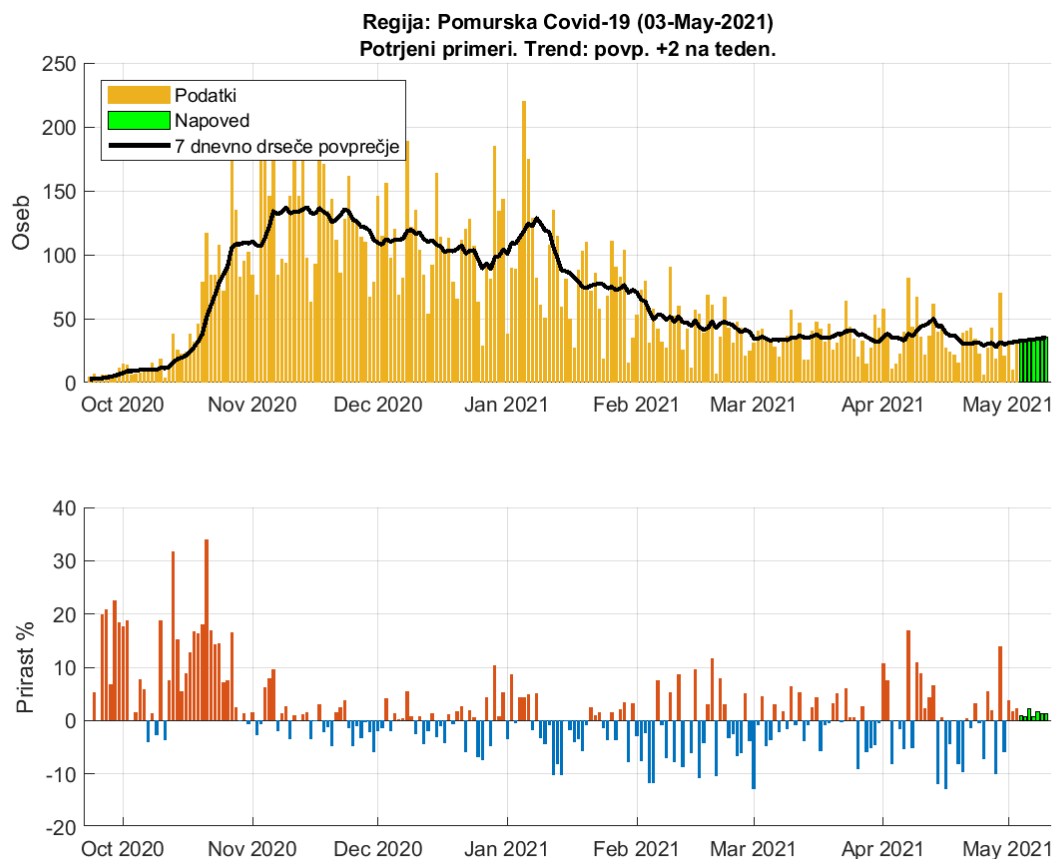

Slika 2.2. Dnevno število potrjenih primerov. Trend: povp. 2 na teden

**Tabela 2.2. Napoved števila potrjenih primerov (7 dnevno drseče povprečje)**

Datum	Napoved	Stanje	Razlika	Odstopanje %
02-May-2021	31	32	-1	3.13
03-May-2021	32	32	0	0
04-May-2021	33			
05-May-2021	33			
06-May-2021	33			
07-May-2021	34			
08-May-2021	34			
09-May-2021	35			
10-May-2021	35			

## 2.2. Podravska

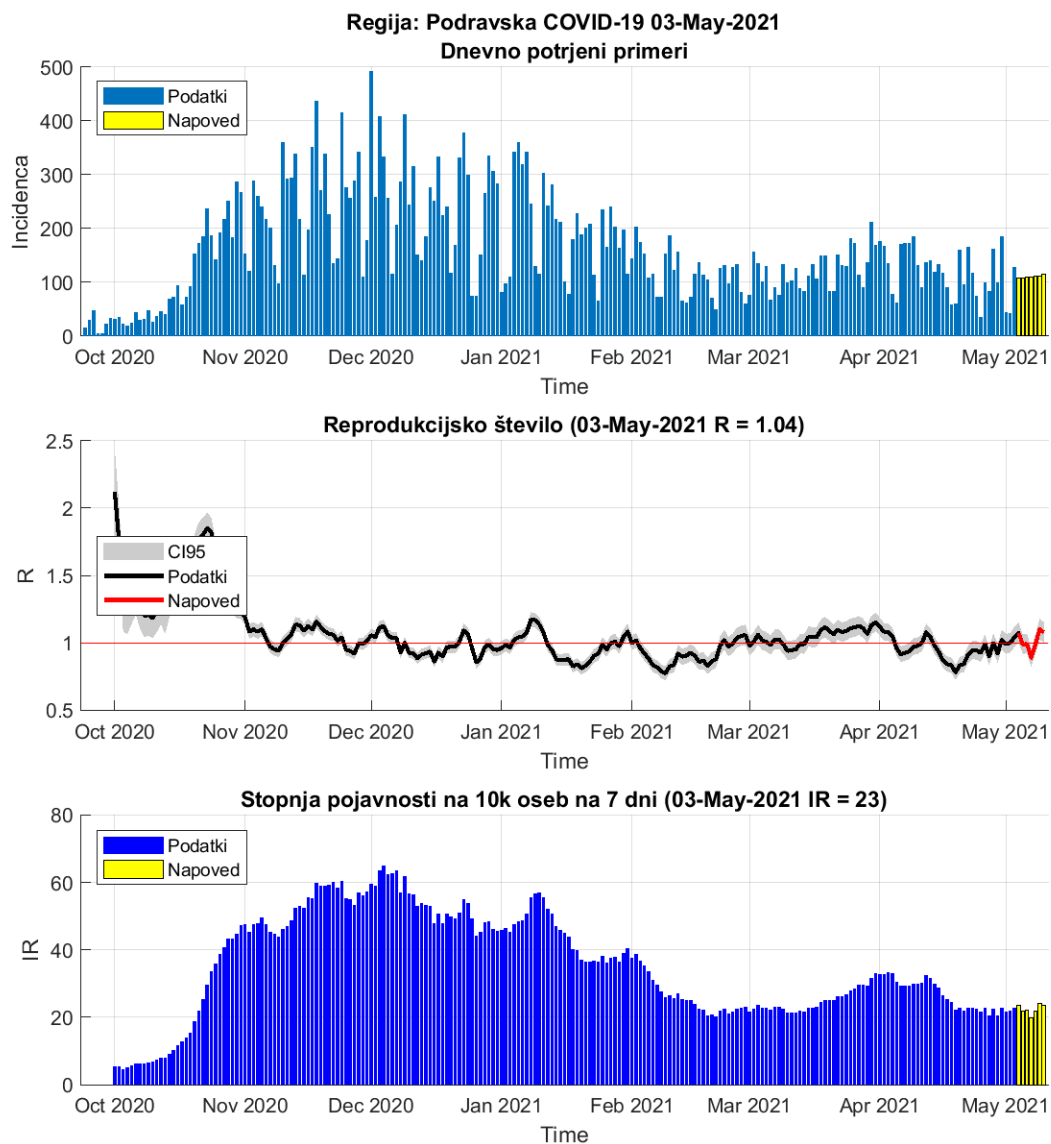

Slika 2.3.

**Tabela 2.3. Reprodukcijsko število (7 dnevno drseče povprečje)**

	02-May-2021	03-May-2021	Prirast %
Trenutno reprodukcijsko število (R)	1.00	1.04 (0.98 - 1.11)	+4.30
Stopnja pojavnosti na 10k oseb na 7 dni	22	22	+0.80

## Poglavje 2. Grafi

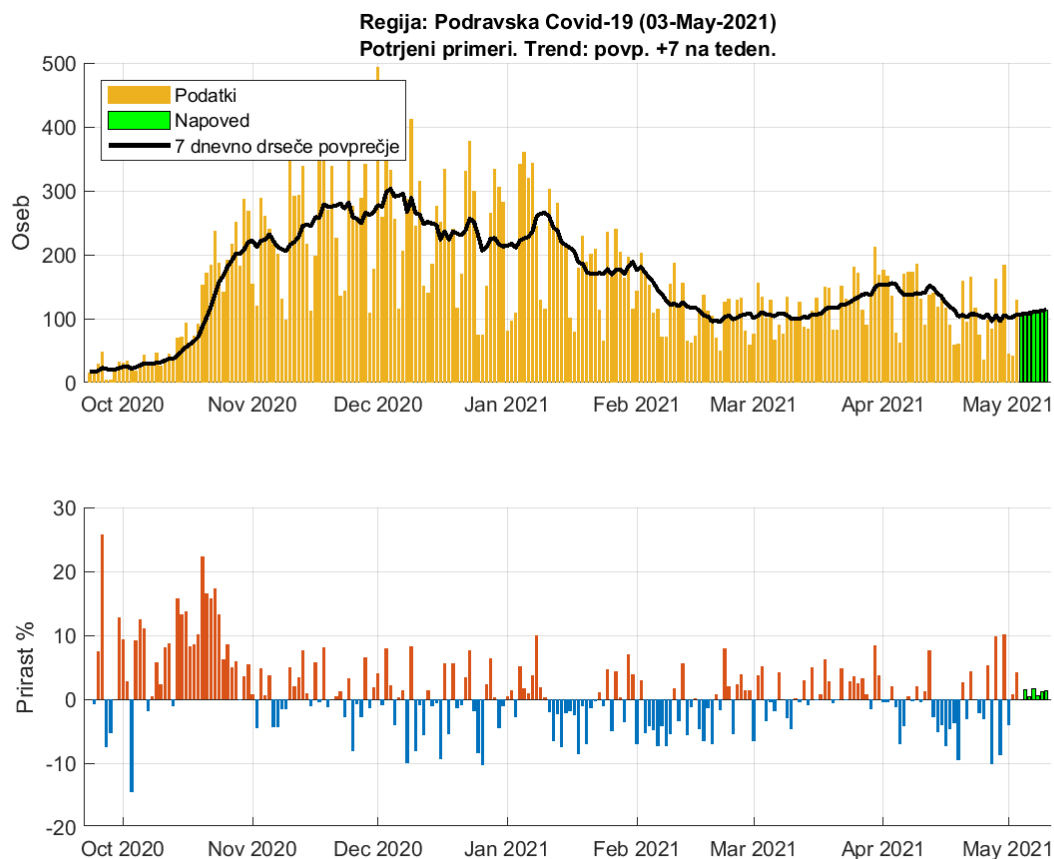

Slika 2.4. Dnevno število potrjenih primerov. Trend: povp. 7 na teden

**Tabela 2.4. Napoved števila potrjenih primerov (7 dnevno drseče povprečje)**

Datum	Napoved	Stanje	Razlika	Odstopanje %
02-May-2021	101	102	-1	0.98
03-May-2021	103	107	-4	3.74
04-May-2021	107			
05-May-2021	108			
06-May-2021	109			
07-May-2021	110			
08-May-2021	111			
09-May-2021	112			
10-May-2021	114			

### 2.3. Koroška

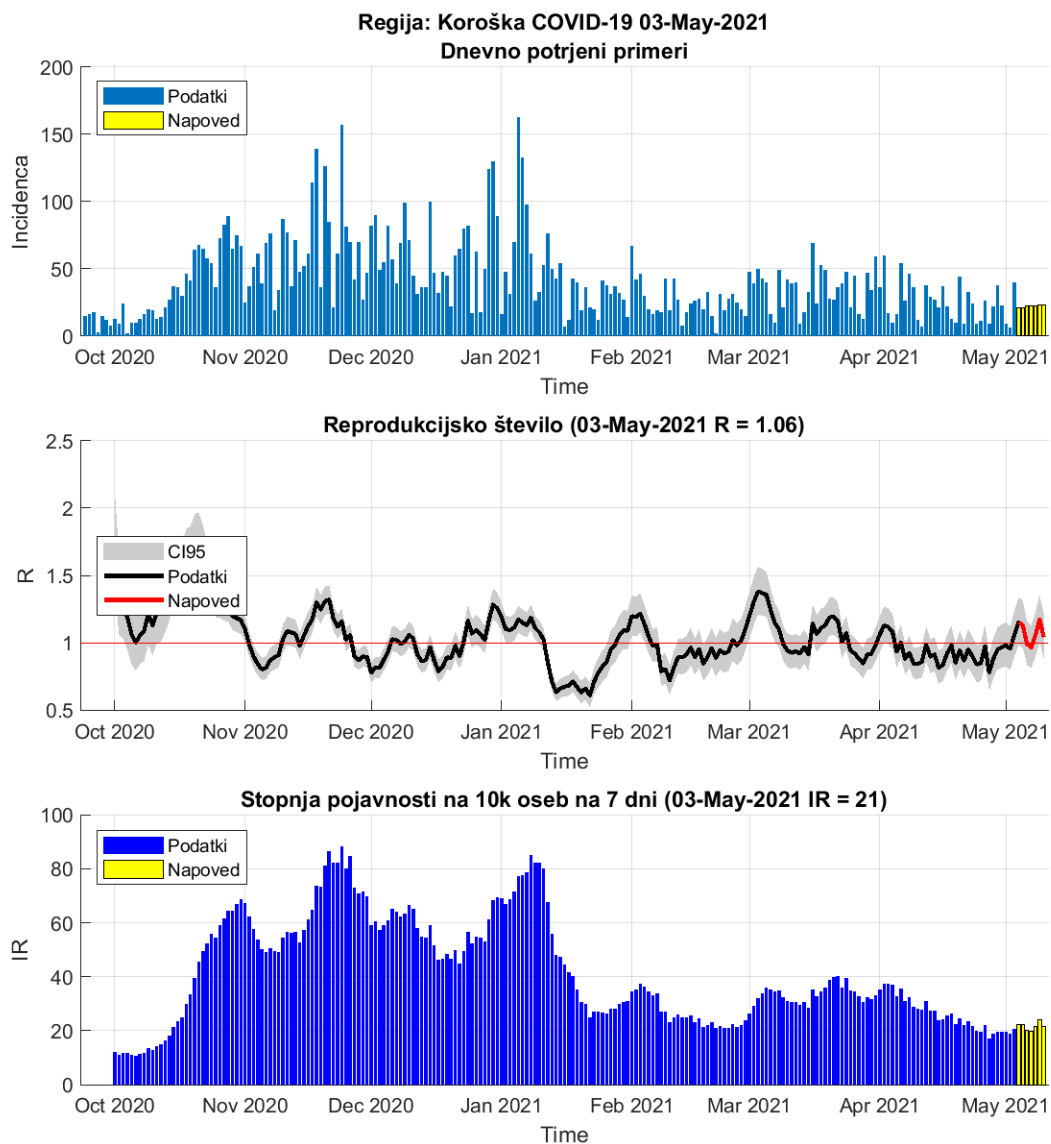

Slika 2.5.

**Tabela 2.5. Reprodukcijsko število (7 dnevno drseče povprečje)**

	02-May-2021	03-May-2021	Prirast %
Trenutno reprodukcijsko število (R)	0.95	1.06 (0.92 - 1.21)	+11.30
Stopnja pojavnosti na 10k oseb na 7 dni	19	19	-3.60



## Poglavje 2. Grafi

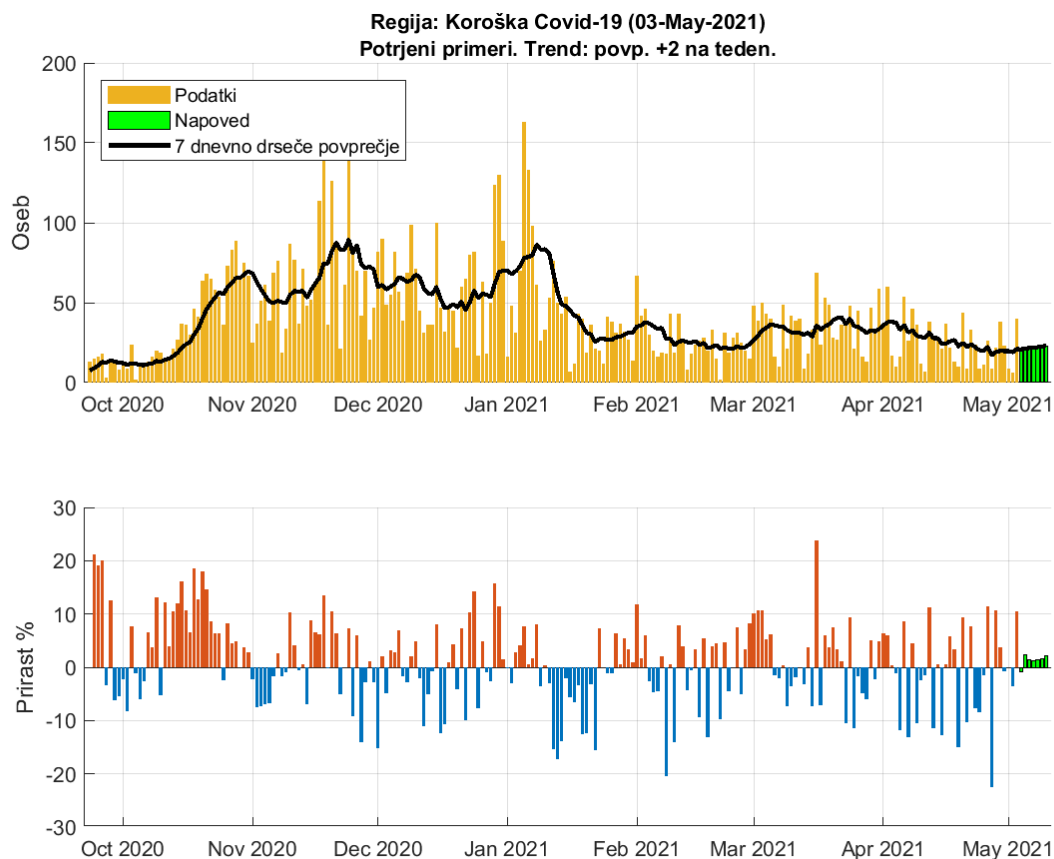

Slika 2.6. Dnevno število potrjenih primerov. Trend: povp. 2 na teden

**Tabela 2.6. Napoved števila potrjenih primerov (7 dnevno drseče povprečje)**

Datum	Napoved	Stanje	Razlika	Odstopanje %
02-May-2021	20	19	1	5.26
03-May-2021	19	21	-2	9.52
04-May-2021	21			
05-May-2021	21			
06-May-2021	22			
07-May-2021	22			
08-May-2021	22			
09-May-2021	23			
10-May-2021	23			

## 2.4. Savinjska

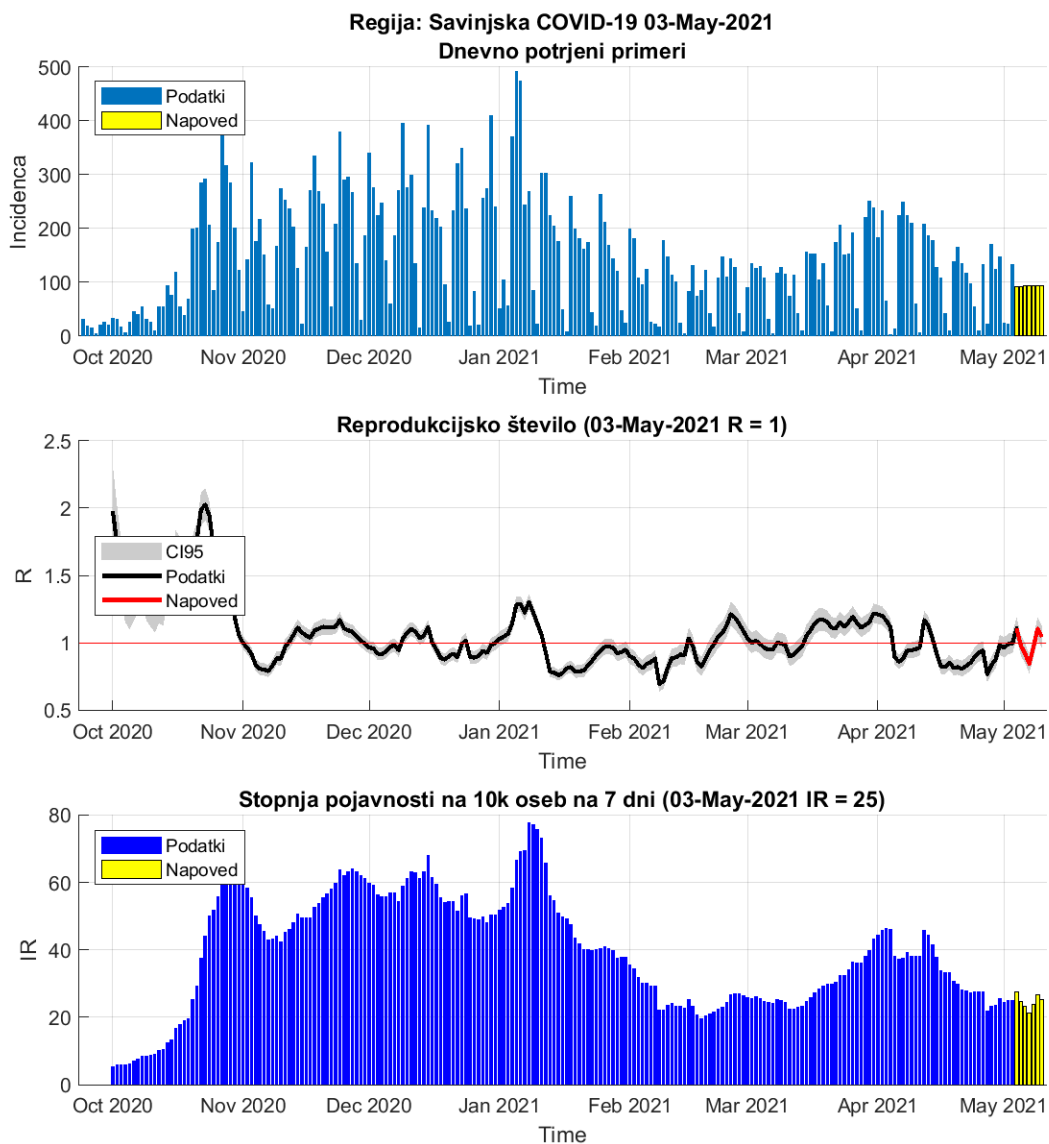

Slika 2.7.

**Tabela 2.7. Reprodukcijsko število (7 dnevno drseče povprečje)**

	02-May-2021	03-May-2021	Prirast %
Trenutno reprodukcijsko število (R)	0.99	1.00 (0.93 - 1.06)	+0.70
Stopnja pojavnosti na 10k oseb na 7 dni	25	25	+1.90

## Poglavje 2. Grafi

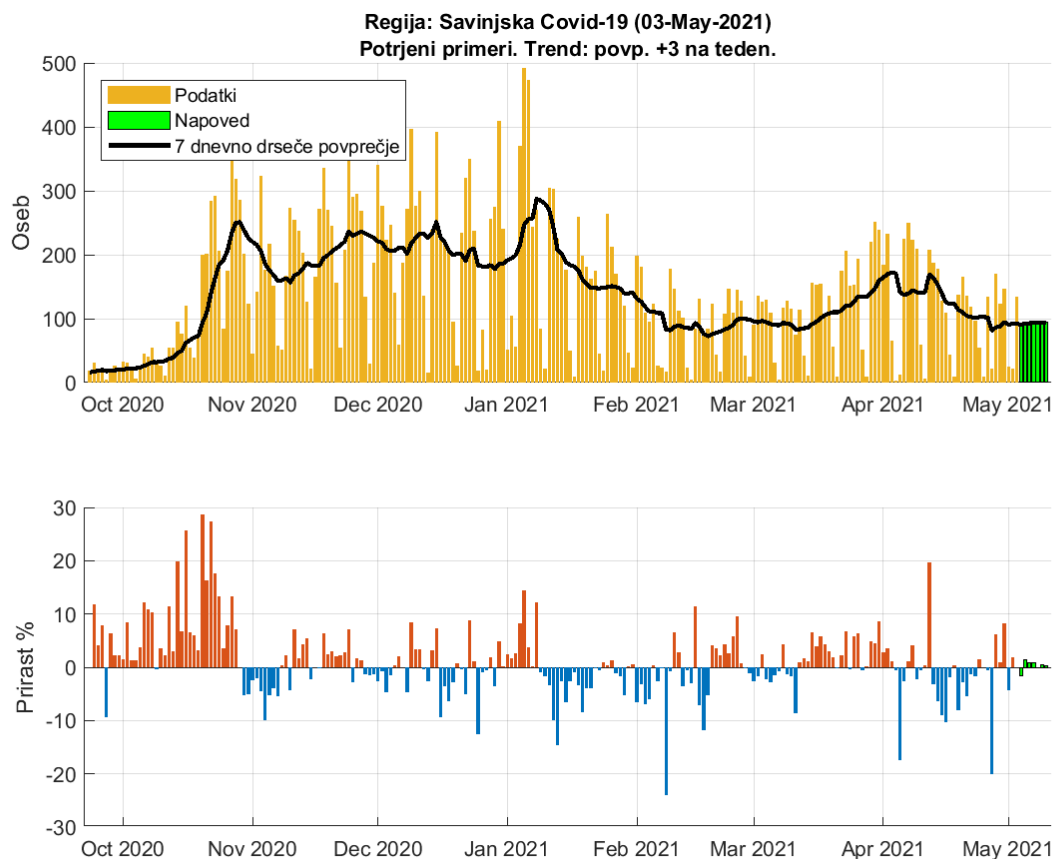

Slika 2.8. Dnevno število potrjenih primerov. Trend: povp. 3 na teden

**Tabela 2.8. Napoved števila potrjenih primerov (7 dnevno drseče povprečje)**

Datum	Napoved	Stanje	Razlika	Odstopanje %
02-May-2021	89	92	-3	3.26
03-May-2021	91	92	-1	1.09
04-May-2021	91			
05-May-2021	92			
06-May-2021	93			
07-May-2021	94			
08-May-2021	93			
09-May-2021	94			
10-May-2021	94			

## 2.5. Zasavska

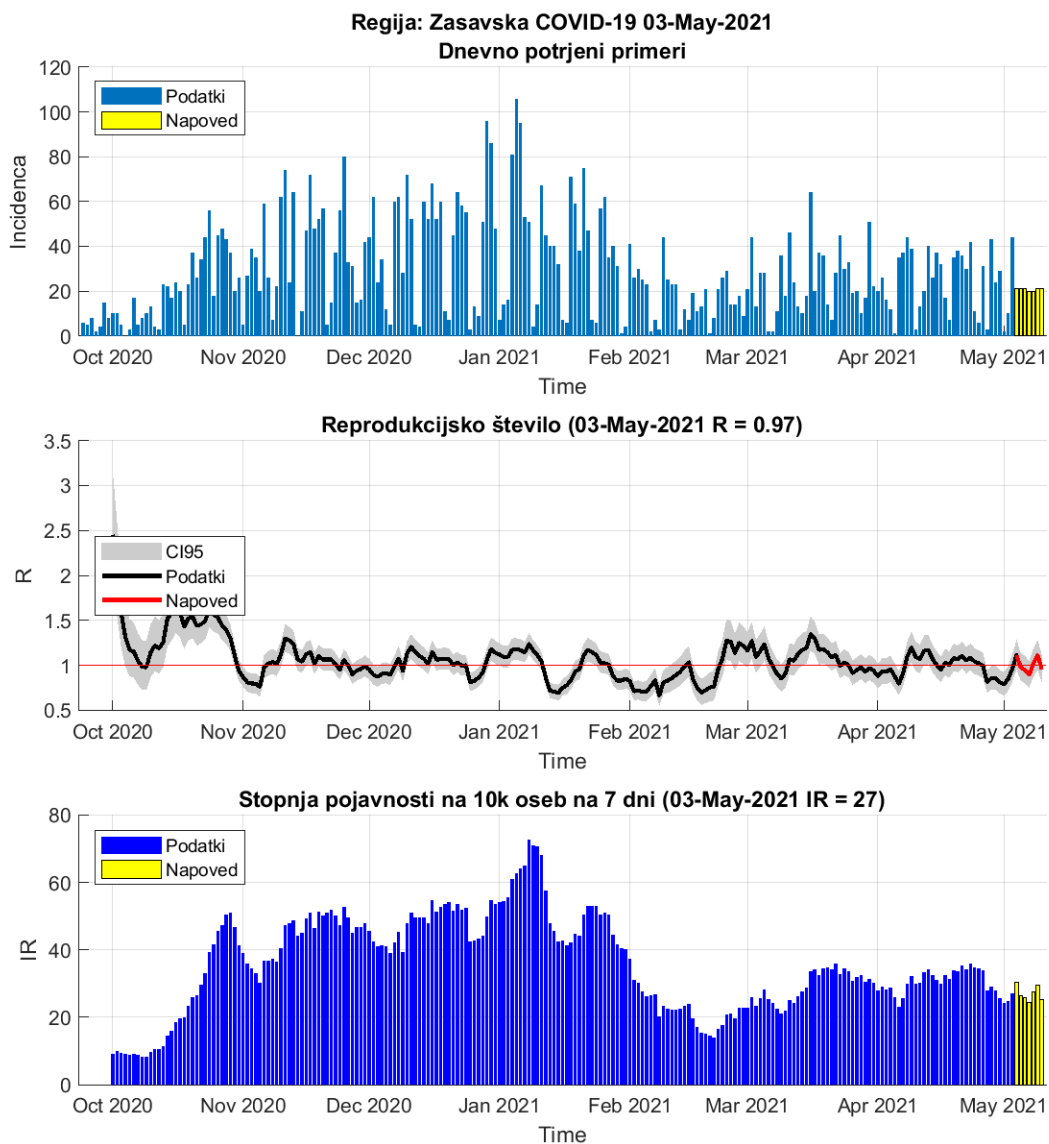

Slika 2.9.

**Tabela 2.9. Reprodukcijsko število (7 dnevno drseče povprečje)**

	02-May-2021	03-May-2021	Prirast %
Trenutno reprodukcijsko število (R)	0.85	0.97 (0.84 - 1.10)	+14.00
Stopnja pojavnosti na 10k oseb na 7 dni	24	25	+2.90

## Poglavje 2. Grafi

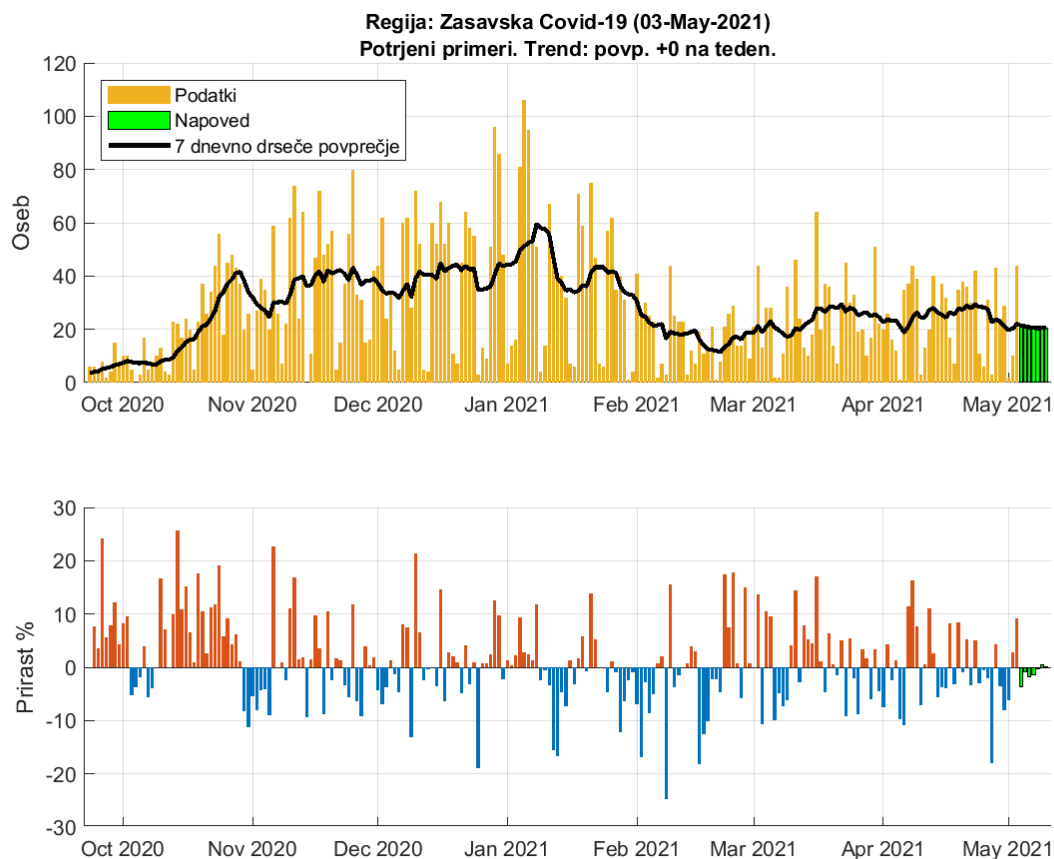

Slika 2.10. Dnevno število potrjenih primerov. Trend: povp. 0 na teden

**Tabela 2.10. Napoved števila potrjenih primerov (7 dnevno drseče povprečje)**

Datum	Napoved	Stanje	Razlika	Odstopanje %
02-May-2021	18	20	-2	10
03-May-2021	19	22	-3	13.64
04-May-2021	21			
05-May-2021	21			
06-May-2021	21			
07-May-2021	20			
08-May-2021	20			
09-May-2021	21			
10-May-2021	21			

## 2.6. Posavska

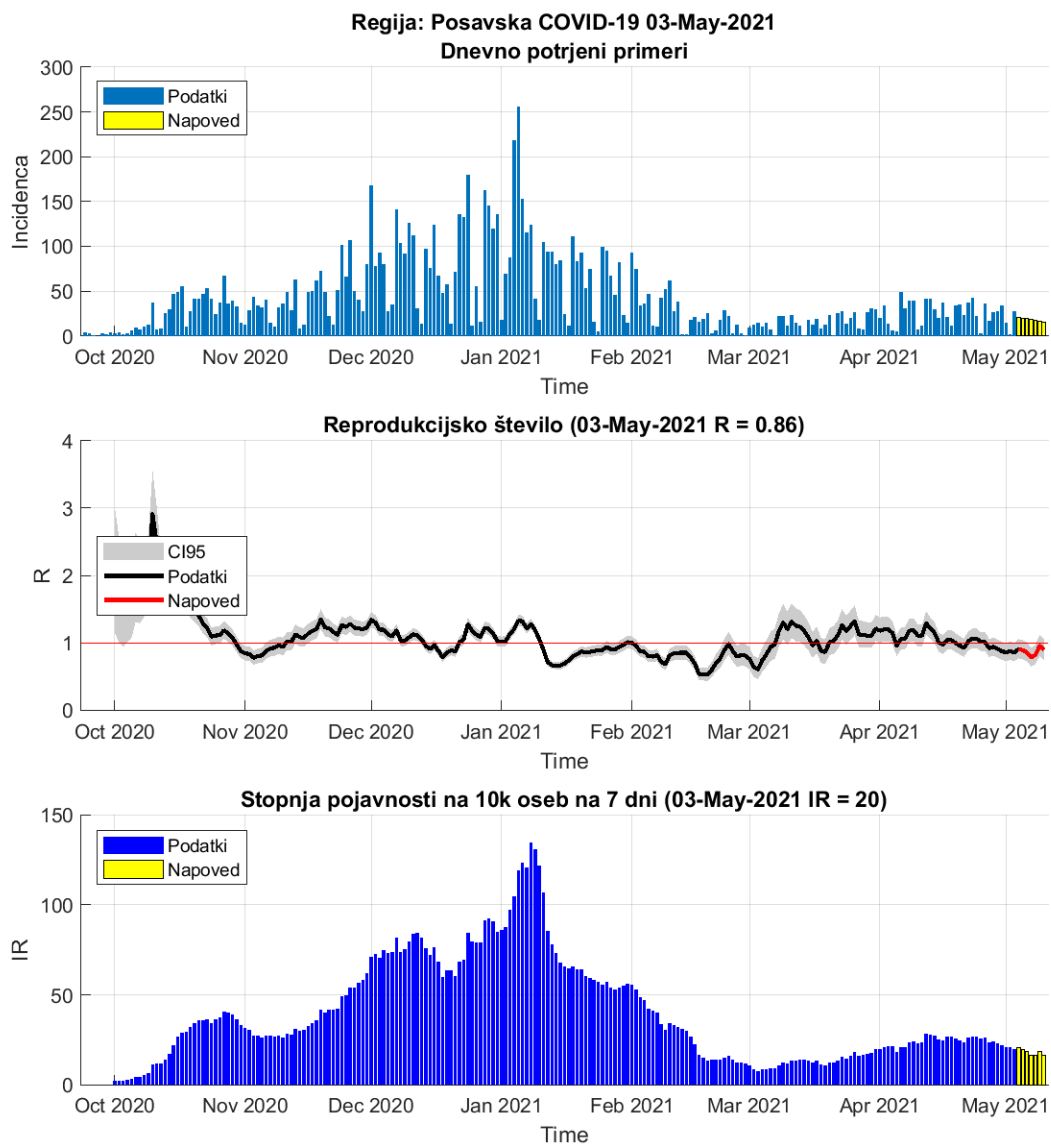

Slika 2.11.

**Tabela 2.11. Reprodukcijsko število (7 dnevno drseče povprečje)**

	02-May-2021	03-May-2021	Prirast %
Trenutno reprodukcijsko število (R)	0.88	0.86 (0.75 - 0.98)	-2.10
Stopnja pojavnosti na 10k oseb na 7 dni	21	21	-0.60

## Poglavje 2. Grafi

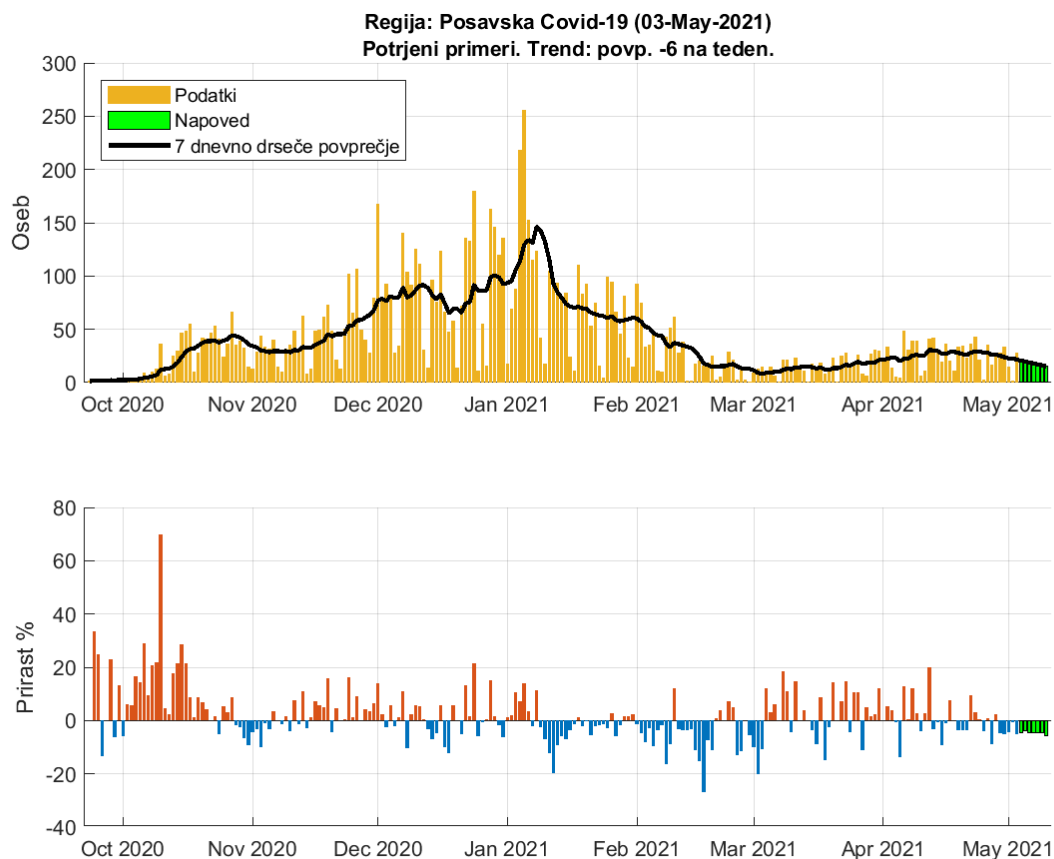

Slika 2.12. Dnevno število potrjenih primerov. Trend: povp. -6 na teden

**Tabela 2.12. Napoved števila potrjenih primerov (7 dnevno drseče povprečje)**

Datum	Napoved	Stanje	Razlika	Odstopanje %
02-May-2021	22	23	-1	4.35
03-May-2021	22	22	0	0
04-May-2021	21			
05-May-2021	20			
06-May-2021	19			
07-May-2021	18			
08-May-2021	17			
09-May-2021	16			
10-May-2021	15			

## 2.7. Jugovzhodna Slovenija

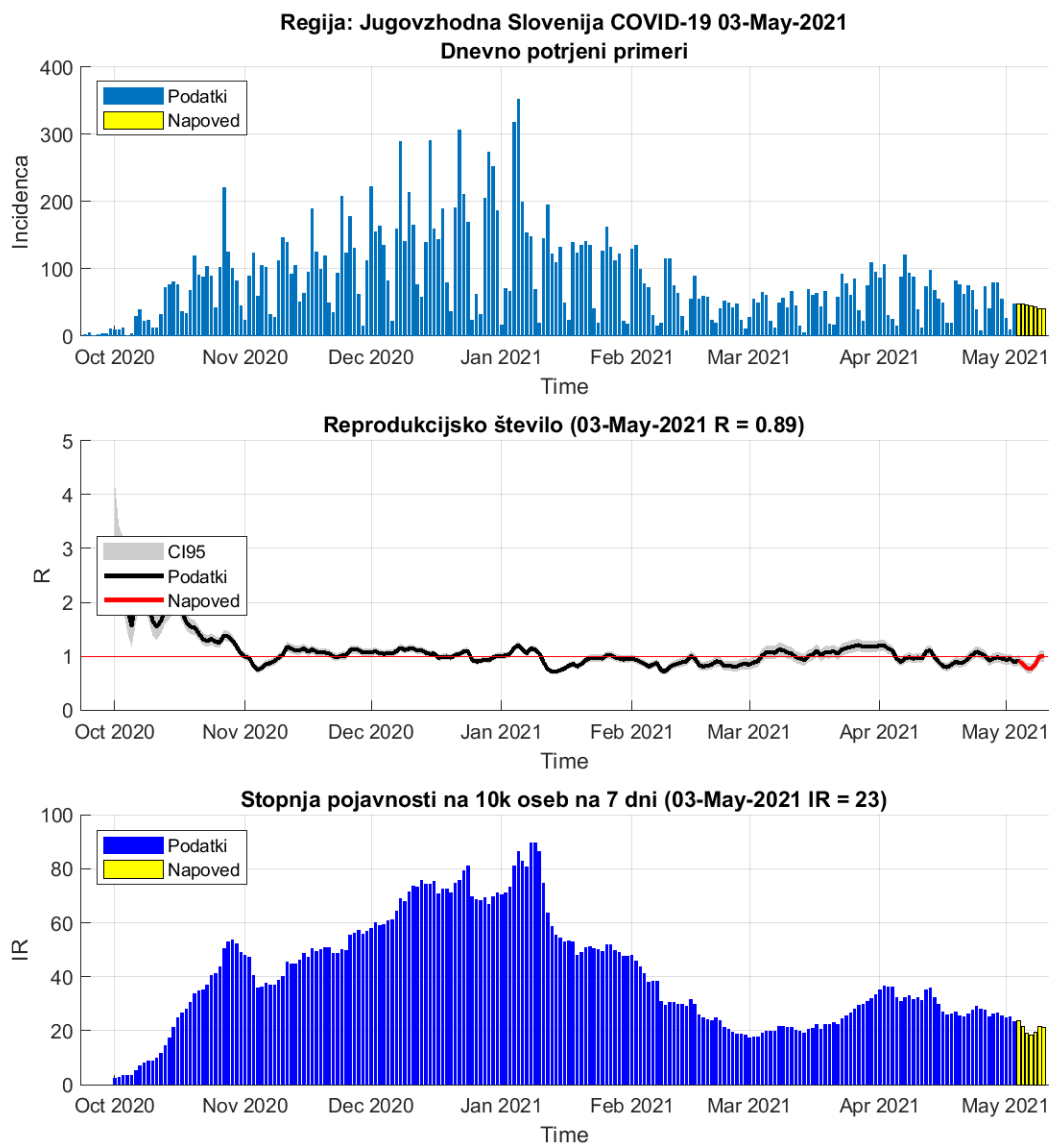

Slika 2.13.

**Tabela 2.13. Reprodukcijsko število (7 dnevno drseče povprečje)**

	02-May-2021	03-May-2021	Prirast %
Trenutno reprodukcijsko število (R)	0.95	0.89 (0.82 - 0.98)	-5.90
Stopnja pojavnosti na 10k oseb na 7 dni	25	25	+0.50



## Poglavje 2. Grafi

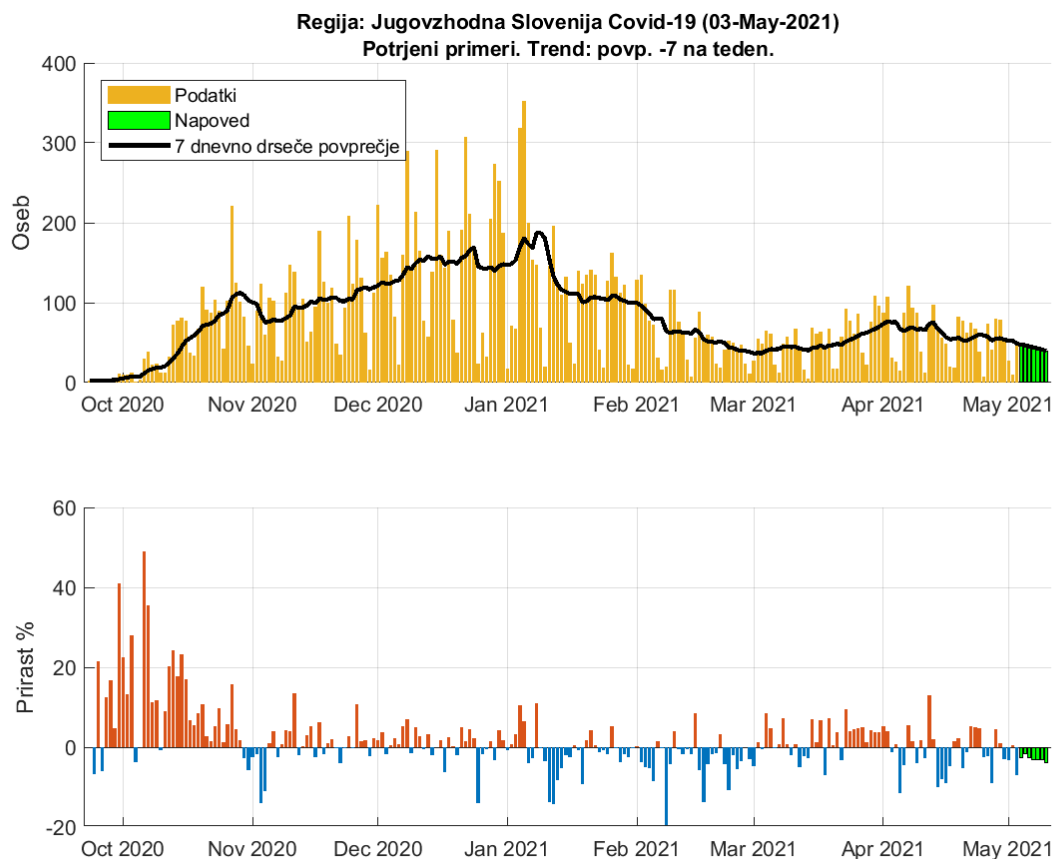

Slika 2.14. Dnevno število potrjenih primerov. Trend: povp. -7 na teden

**Tabela 2.14. Napoved števila potrjenih primerov (7 dnevno drseče povprečje)**

Datum	Napoved	Stanje	Razlika	Odstopanje %
02-May-2021	51	52	-1	1.92
03-May-2021	51	49	2	4.08
04-May-2021	47			
05-May-2021	47			
06-May-2021	46			
07-May-2021	44			
08-May-2021	43			
09-May-2021	41			
10-May-2021	40			

## 2.8. Osrednja Slovenija

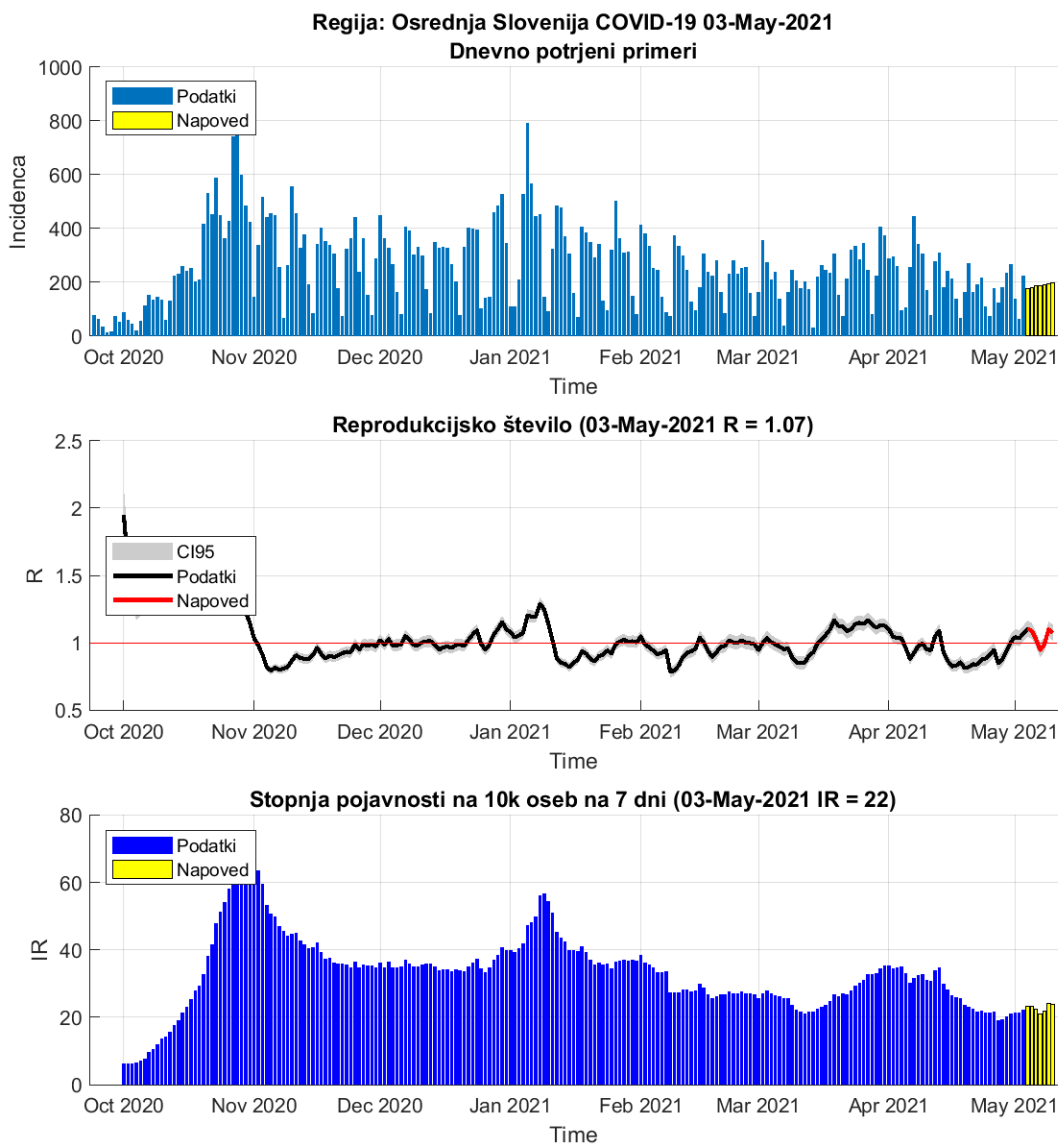

Slika 2.15.

**Tabela 2.15. Reprodukcijsko število (7 dnevno drseče povprečje)**

	02-May-2021	03-May-2021	Prirast %
Trenutno reprodukcijsko število (R)	1.03	1.07 (1.02 - 1.12)	+3.40
Stopnja pojavnosti na 10k oseb na 7 dni	22	21	-0.80

## Poglavje 2. Grafi

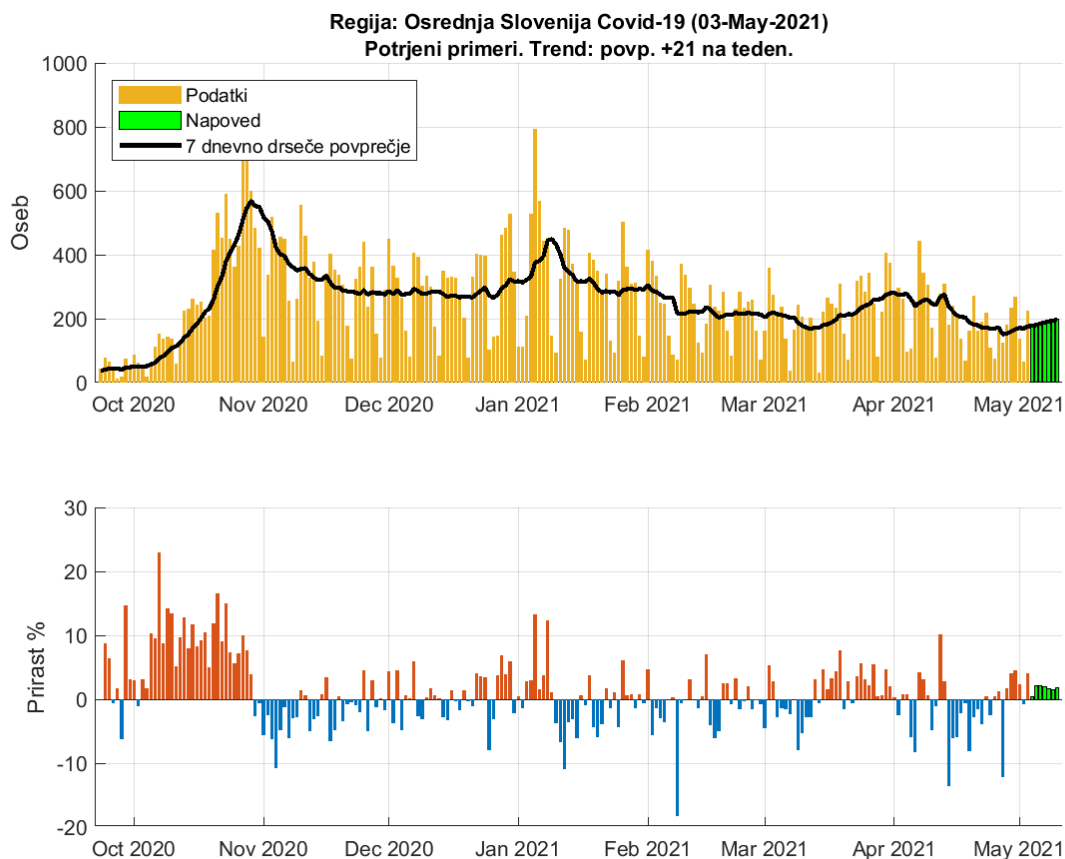

Slika 2.16. Dnevno število potrjenih primerov. Trend: povp. 21 na teden

**Tabela 2.16. Napoved števila potrjenih primerov (7 dnevno drseče povprečje)**

Datum	Napoved	Stanje	Razlika	Odstopanje %
02-May-2021	171	169	2	1.18
03-May-2021	169	176	-7	3.98
04-May-2021	177			
05-May-2021	181			
06-May-2021	185			
07-May-2021	188			
08-May-2021	191			
09-May-2021	194			
10-May-2021	198			

## 2.9. Gorenjska

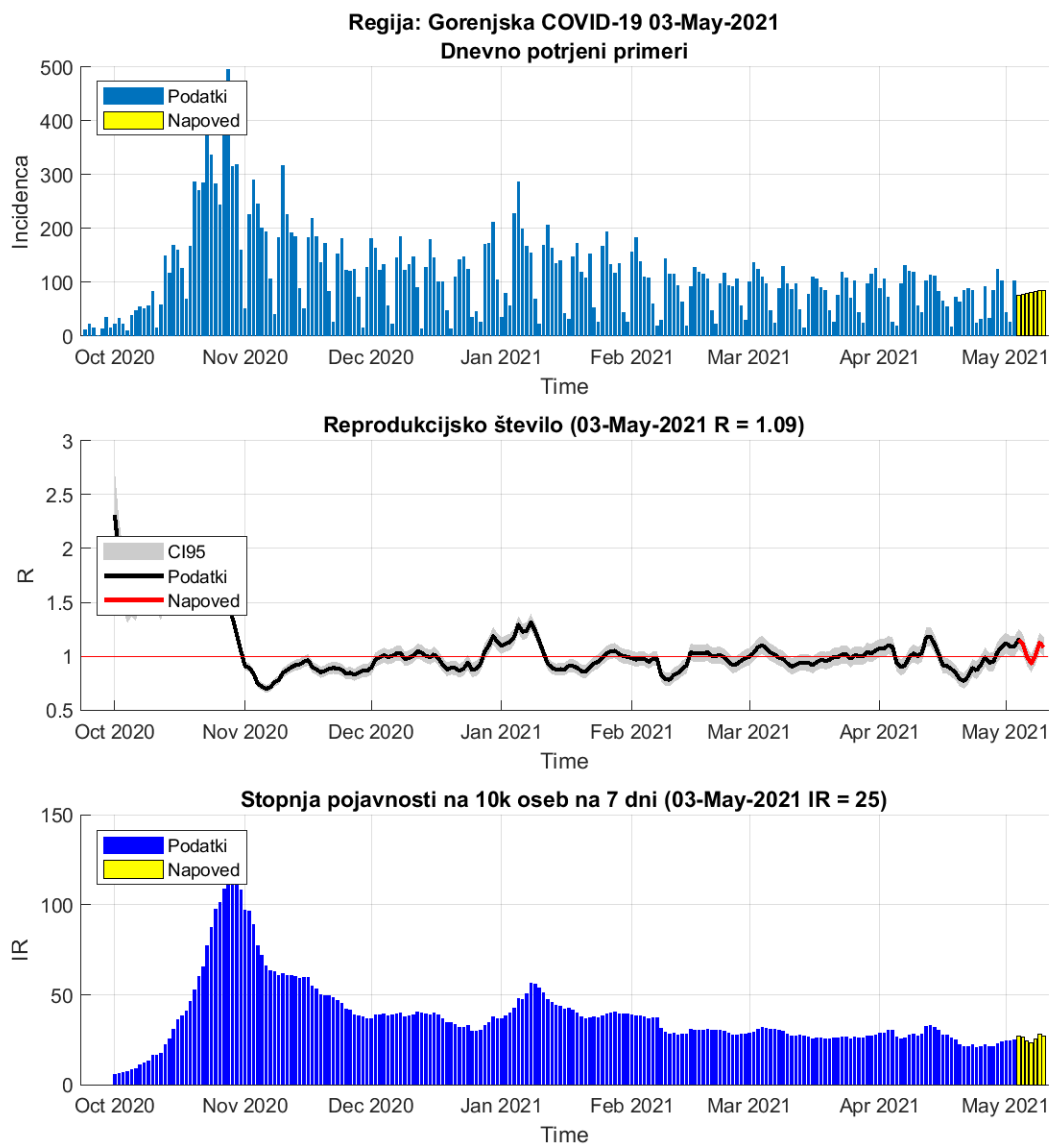

Slika 2.17.

**Tabela 2.17. Reprodukcijsko število (7 dnevno drseče povprečje)**

	02-May-2021	03-May-2021	Prirast %
Trenutno reprodukcijsko število (R)	1.09	1.09 (1.01 - 1.17)	-0.20
Stopnja pojavnosti na 10k oseb na 7 dni	25	25	-0.80

## Poglavje 2. Grafi

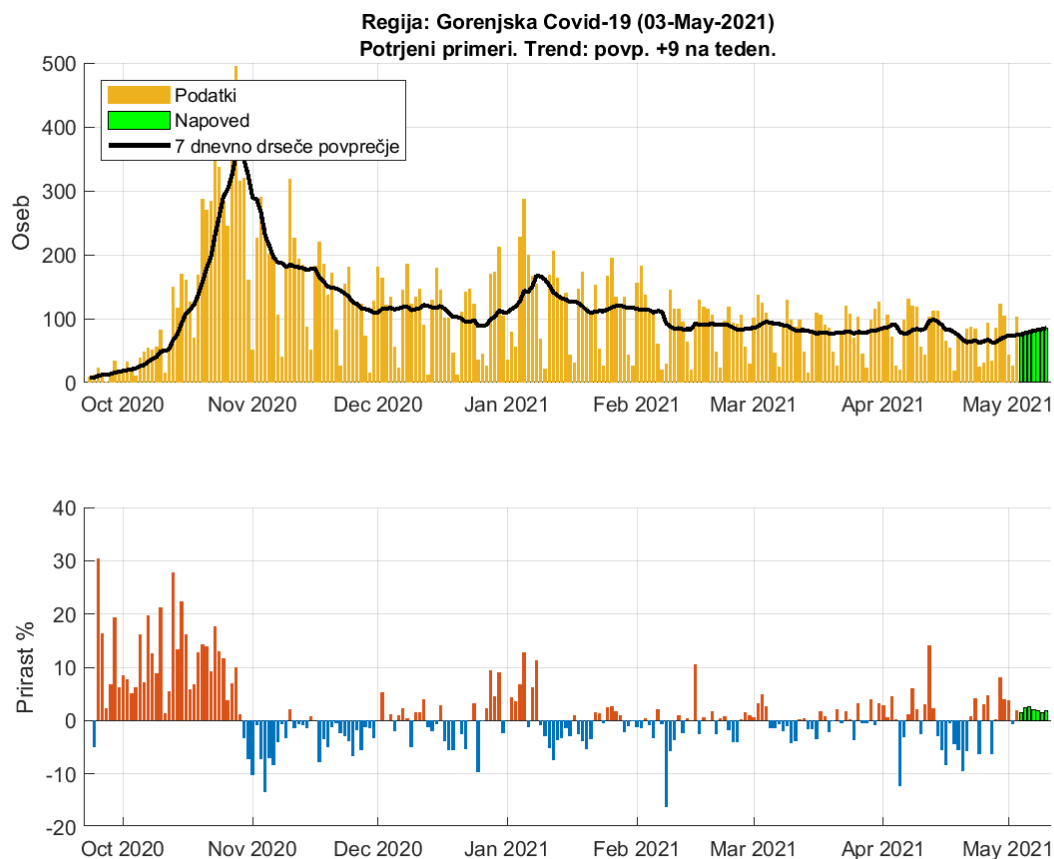

Slika 2.18. Dnevno število potrjenih primerov. Trend: povp. 9 na teden

**Tabela 2.18. Napoved števila potrjenih primerov (7 dnevno drseče povprečje)**

Datum	Napoved	Stanje	Razlika	Odstopanje %
02-May-2021	75	73	2	2.74
03-May-2021	74	75	-1	1.33
04-May-2021	76			
05-May-2021	77			
06-May-2021	79			
07-May-2021	81			
08-May-2021	82			
09-May-2021	84			
10-May-2021	85			

## 2.10. Primorsko-Notranjska

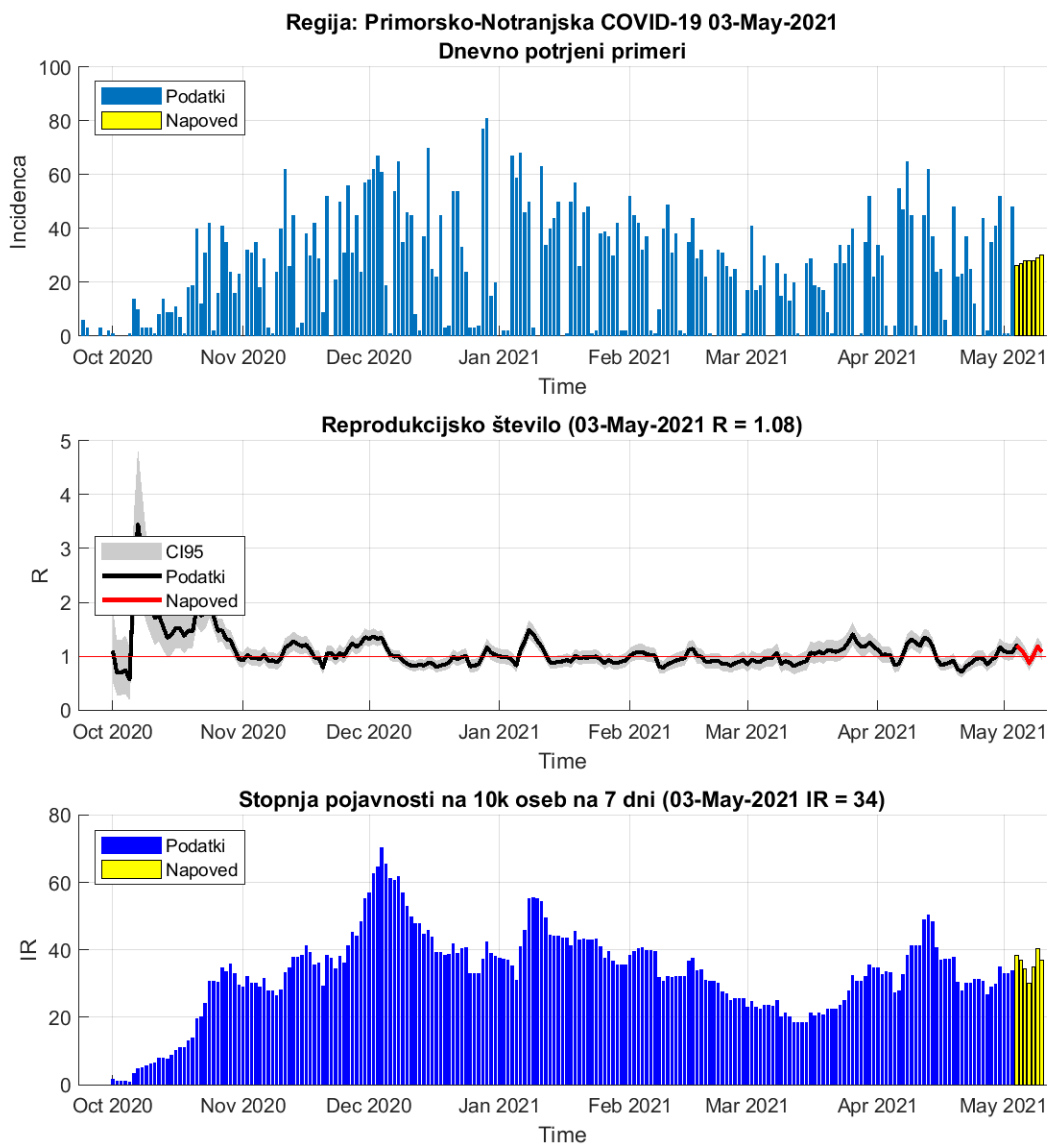

Slika 2.19.

**Tabela 2.19. Reprodukcijsko število (7 dnevno drseče povprečje)**

	02-May-2021	03-May-2021	Prirast %
Trenutno reprodukcijsko število (R)	1.08	1.08 (0.95 - 1.21)	+0.40
Stopnja pojavnosti na 10k oseb na 7 dni	33	33	+0.60

## Poglavje 2. Grafi

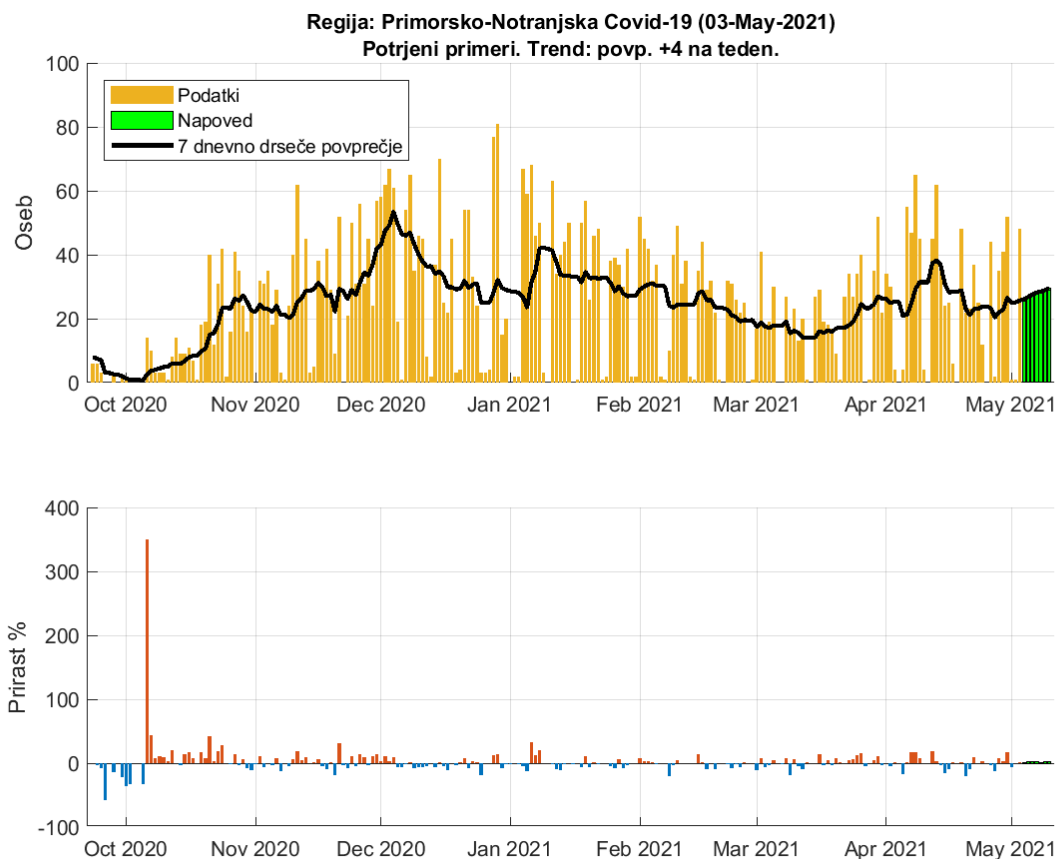

Slika 2.20. Dnevno število potrjenih primerov. Trend: povp. 4 na teden

**Tabela 2.20. Napoved števila potrjenih primerov (7 dnevno drseče povprečje)**

Datum	Napoved	Stanje	Razlika	Odstopanje %
02-May-2021	25	25	0	0
03-May-2021	25	26	-1	3.85
04-May-2021	26			
05-May-2021	27			
06-May-2021	28			
07-May-2021	28			
08-May-2021	28			
09-May-2021	29			
10-May-2021	30			

## 2.11. Goriška

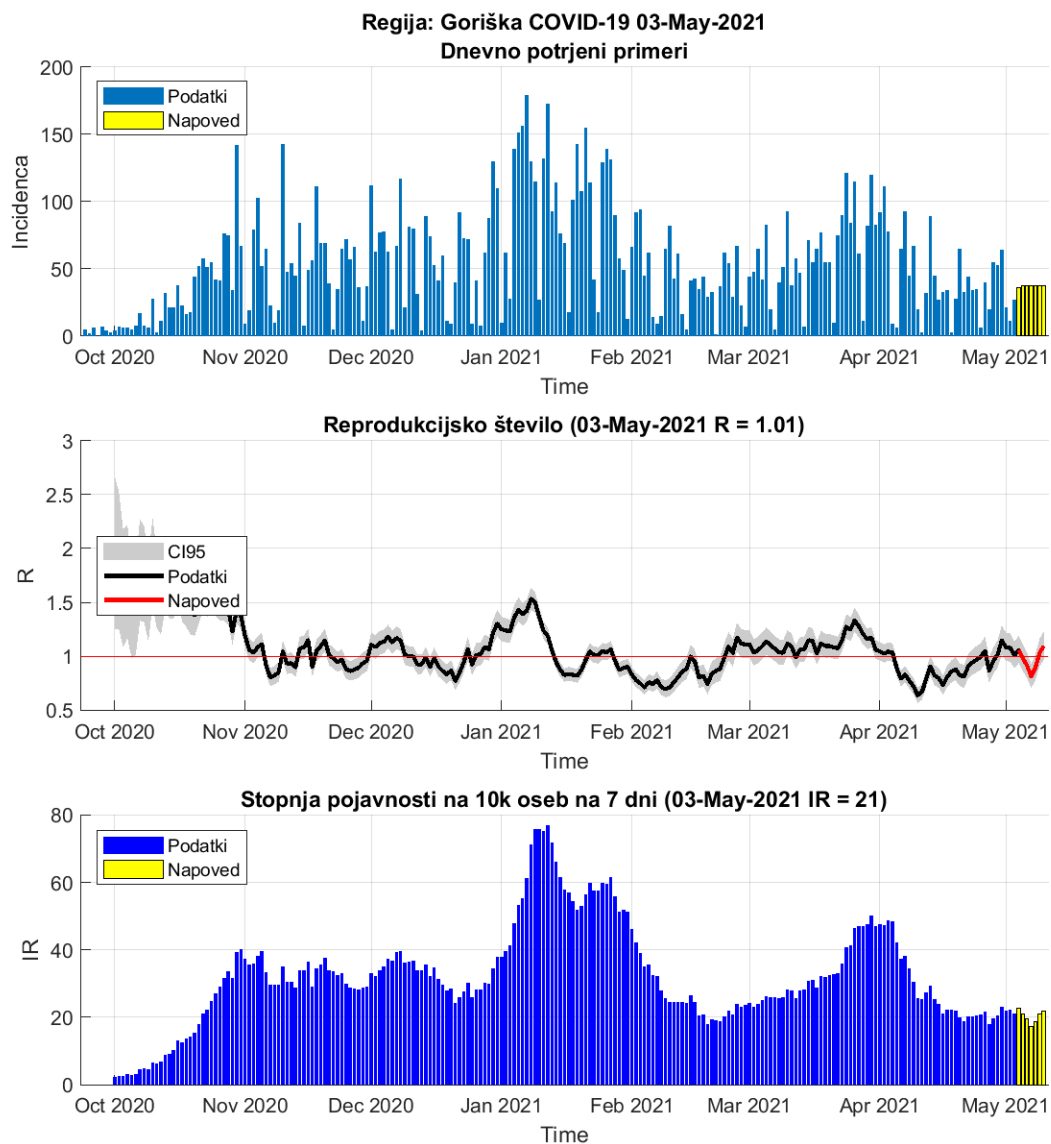

Slika 2.21.

**Tabela 2.21. Reprodukcijsko število (7 dnevno drseče povprečje)**

	02-May-2021	03-May-2021	Prirast %
Trenutno reprodukcijsko število (R)	1.08	1.01 (0.91 - 1.11)	-6.50
Stopnja pojavnosti na 10k oseb na 7 dni	22	22	+1.90



## Poglavje 2. Grafi

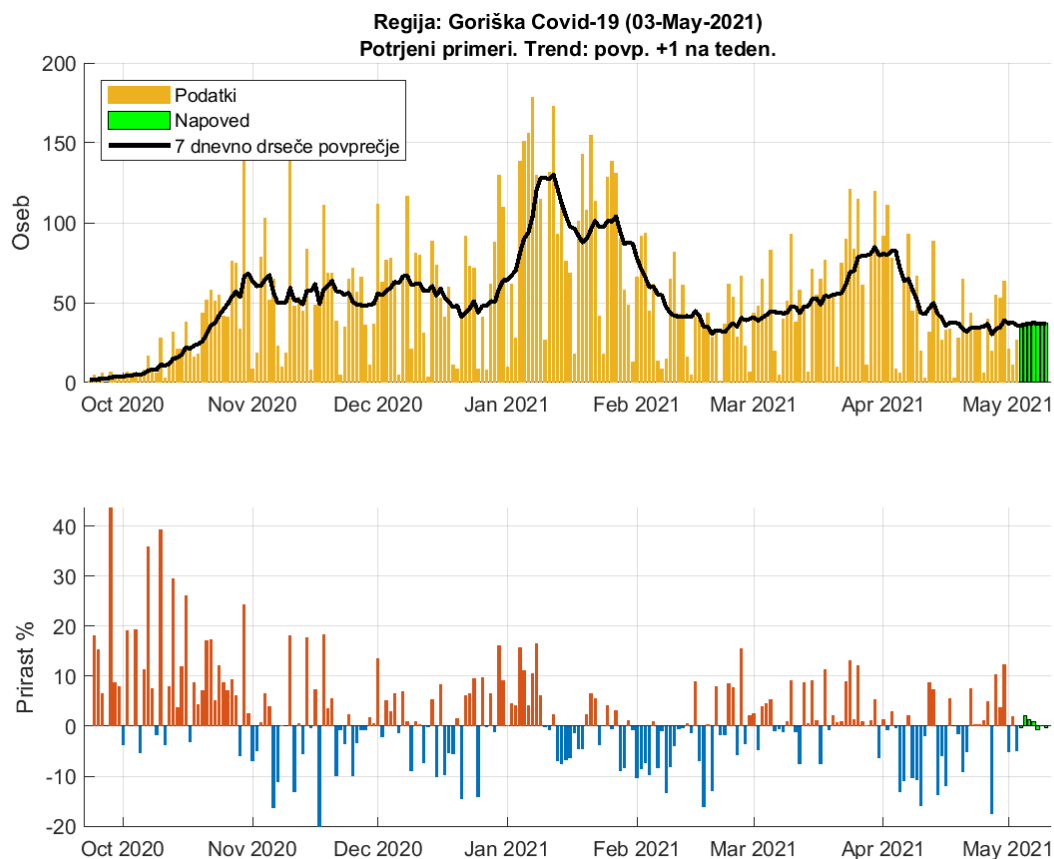

Slika 2.22. Dnevno število potrjenih primerov. Trend: povp. 1 na teden

**Tabela 2.22. Napoved števila potrjenih primerov (7 dnevno drseče povprečje)**

Datum	Napoved	Stanje	Razlika	Odstopanje %
02-May-2021	37	38	-1	2.63
03-May-2021	38	36	2	5.56
04-May-2021	36			
05-May-2021	37			
06-May-2021	37			
07-May-2021	37			
08-May-2021	37			
09-May-2021	37			
10-May-2021	37			

## 2.12. Obalno-Kraška

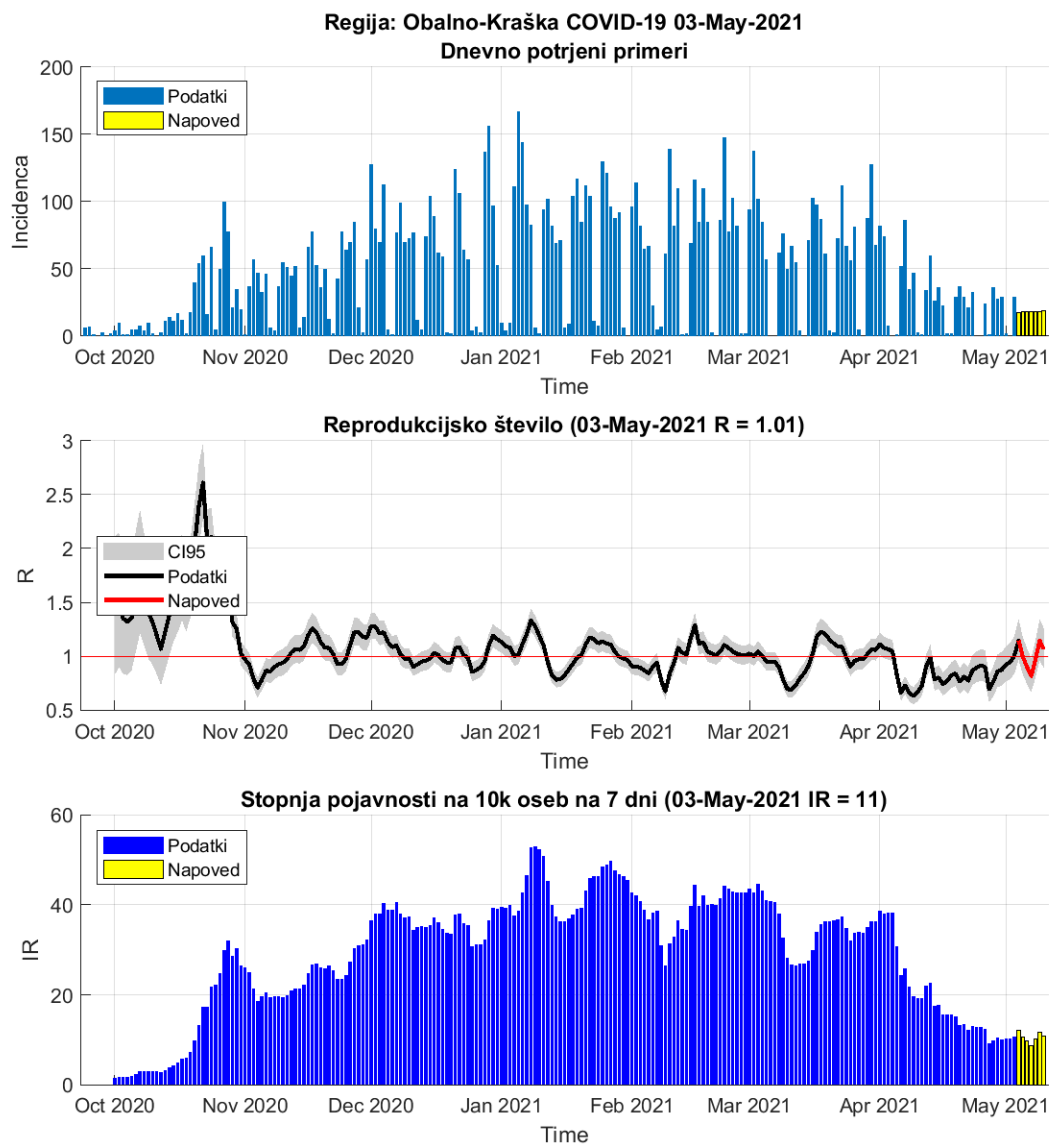

Slika 2.23.

**Tabela 2.23. Reprodukcijsko število (7 dnevno drseče povprečje)**

	02-May-2021	03-May-2021	Prirast %
Trenutno reprodukcijsko število (R)	0.95	1.01 (0.86 - 1.16)	+6.10
Stopnja pojavnosti na 10k oseb na 7 dni	10	10	+0.00

## Poglavje 2. Grafi

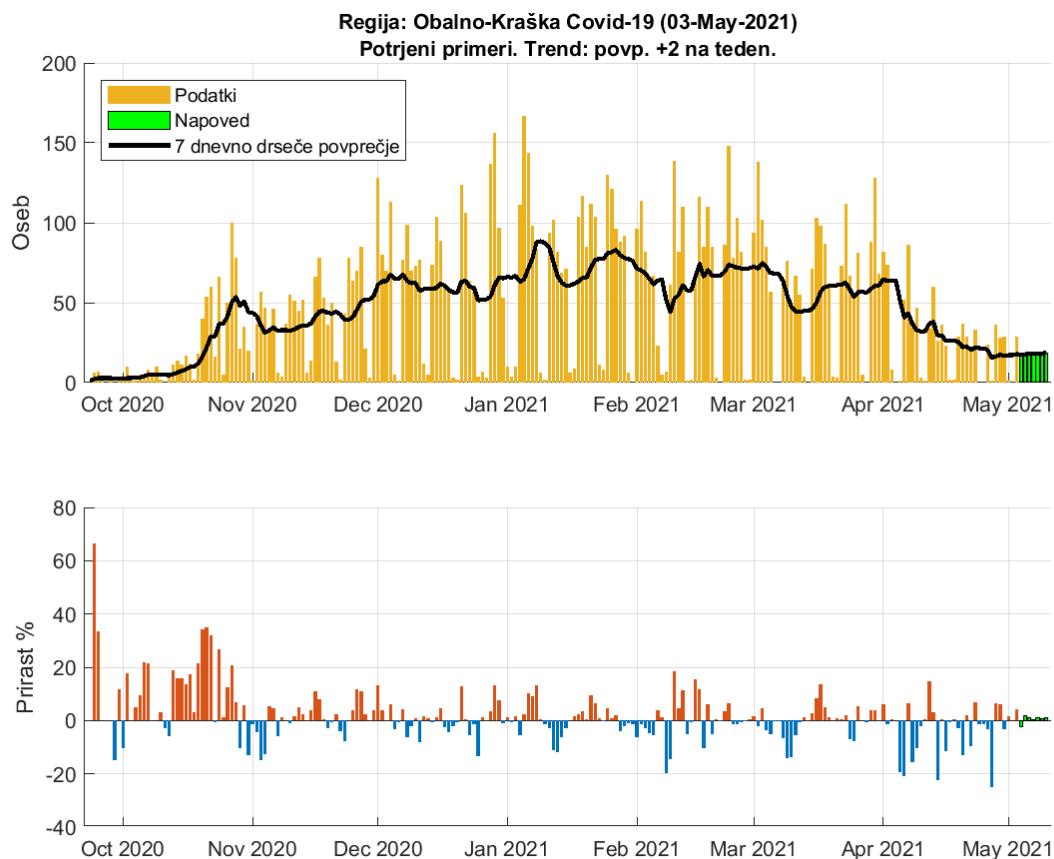

Slika 2.24. Dnevno število potrjenih primerov. Trend: povp. 2 na teden

**Tabela 2.24. Napoved števila potrjenih primerov (7 dnevno drseče povprečje)**

Datum	Napoved	Stanje	Razlika	Odstopanje %
02-May-2021	17	17	0	0
03-May-2021	17	18	-1	5.56
04-May-2021	17			
05-May-2021	18			
06-May-2021	18			
07-May-2021	18			
08-May-2021	18			
09-May-2021	18			
10-May-2021	19			