

Slovenija Covid-19

Stanje in napovedi za regije

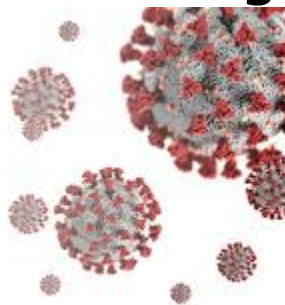

UL Fakulteta za pomorstvo in promet

06-Apr-2021 14:22:03

Kazalo

Poglavje 1. Stanje	1
Poglavje 2. Grafi	2
2.1. Pomurska	2
2.2. Podravska	4
2.3. Koroška	6
2.4. Savinjska	8
2.5. Zasavska	10
2.6. Posavska	12
2.7. Jugovzhodna Slovenija	14
2.8. Osrednja Slovenija	16
2.9. Gorenjska	18
2.10. Primorsko-Notranjska	20
2.11. Goriška	22
2.12. Obalno-Kraška	24

Poglavje 1. Stanje

Tabela 1.1. Ocene stanja

Regija	Skupaj	Aktivni	7 povp	Razšir.	Incidenca	Prirast %	R	Prirast %
Pomurska	14341	477	34	1254	21	-1.6	0.98	-1.8
Posavska	8723	270	20	1148	21	-13.6	0.96	-16.5
Zasavska	5820	322	21	1018	29	-9.8	0.88	-8.4
Gorenjska	23162	1123	79	1114	30	-12.3	0.94	-14.0
Podravska	33035	1954	142	1012	33	-7.0	0.96	-8.3
Primorsko-Notranjska	4902	317	21	923	33	-17.5	0.83	-17.9
Osrednja Slovenija	53328	3657	261	961	35	-6.0	0.96	-6.7
Jugovzhodna Slovenija	17119	923	67	1174	36	-11.5	0.95	-13.9
Koroška	8681	461	33	1226	37	-11.8	0.93	-13.6
Obalno-Kraška	10055	770	52	860	38	-19.4	0.83	-20.4
Savinjska	29313	1974	141	1135	46	-17.5	0.89	-20.0
Goriška	10855	1062	71	917	48	-13.2	0.89	-13.9

Razširjenost na 10k oseb

Incidenca na 10k oseb na 7 dni

R 7 dnevno povprečje

Poglavje 2. Grafi

2.1. Pomurska

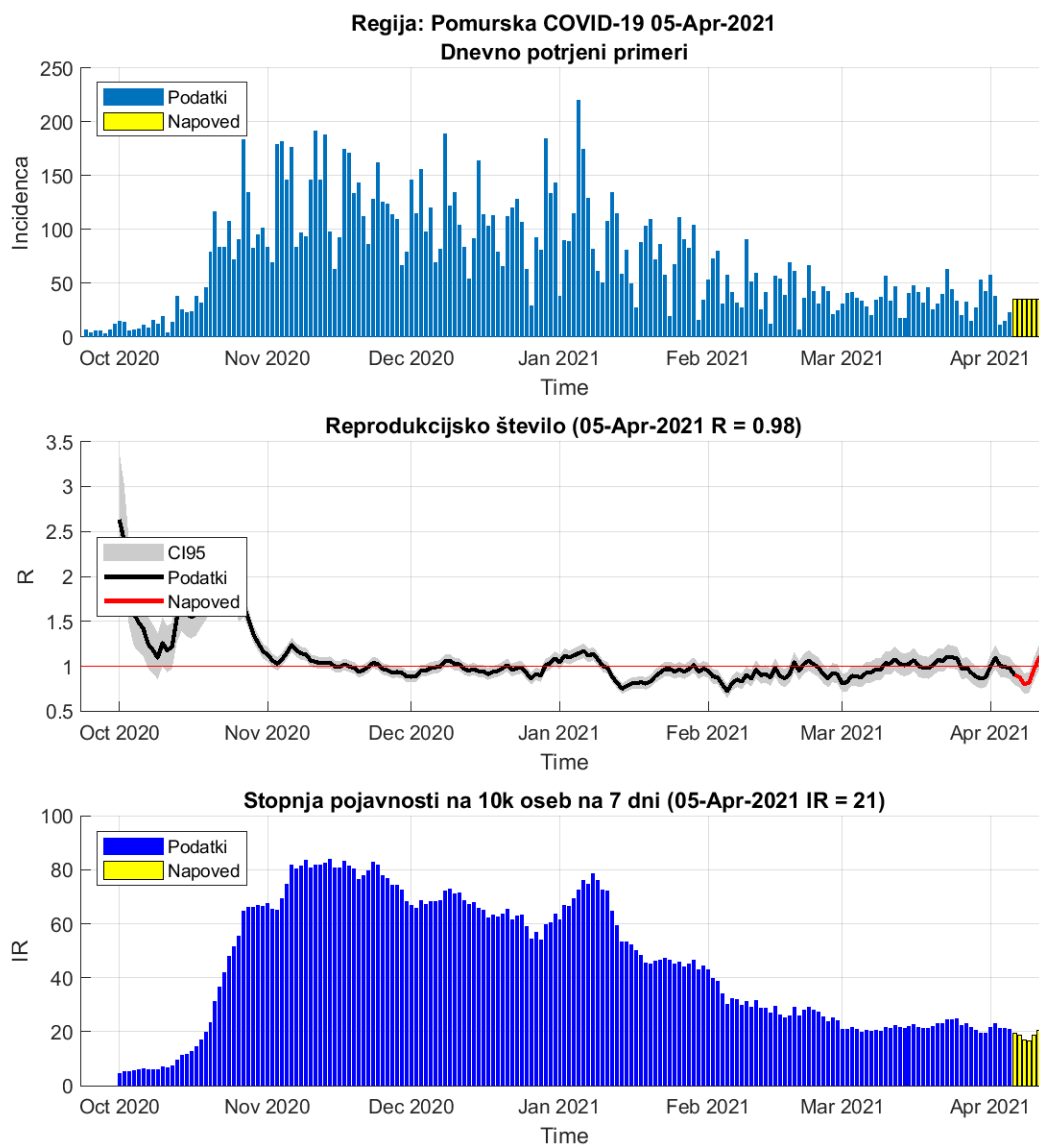

Slika 2.1.

Tabela 2.1. Reprodukcijsko število (7 dnevno drseče povprečje)

	04-Apr-2021	05-Apr-2021	Prirast %
Trenutno reprodukcijsko število (R)	0.99	0.98 (0.88 - 1.08)	-1.80
Stopnja pojavnosti na 10k oseb na 7 dni	21	21	+0.00

Poglavje 2. Grafi

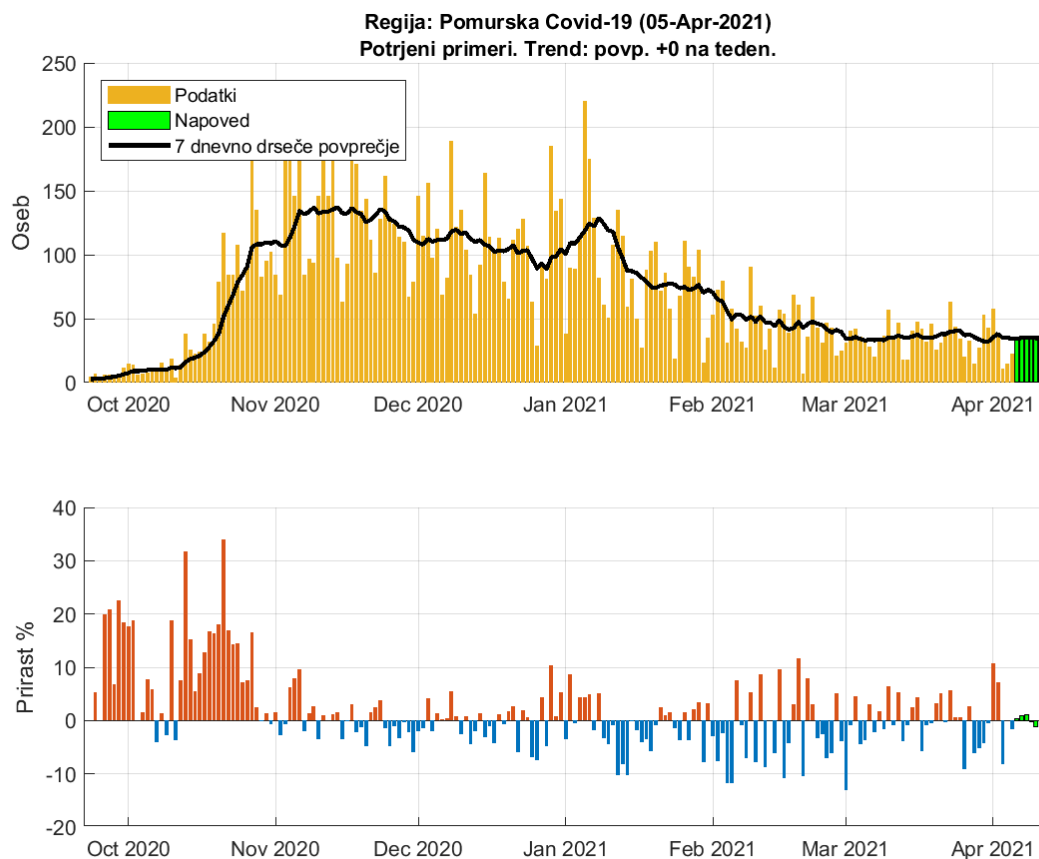

Slika 2.2. Dnevno število potrjenih primerov. Trend: povp. 0 na teden

Tabela 2.2. Napoved števila potrjenih primerov (7 dnevno drseče povprečje)

Datum	Napoved	Stanje	Razlika	Odstopanje %
04-Apr-2021	35	35	0	0
05-Apr-2021	35	34	1	2.94
06-Apr-2021	35			
07-Apr-2021	35			
08-Apr-2021	35			
09-Apr-2021	35			
10-Apr-2021	35			
11-Apr-2021	35			
12-Apr-2021	35			

2.2. Podravska

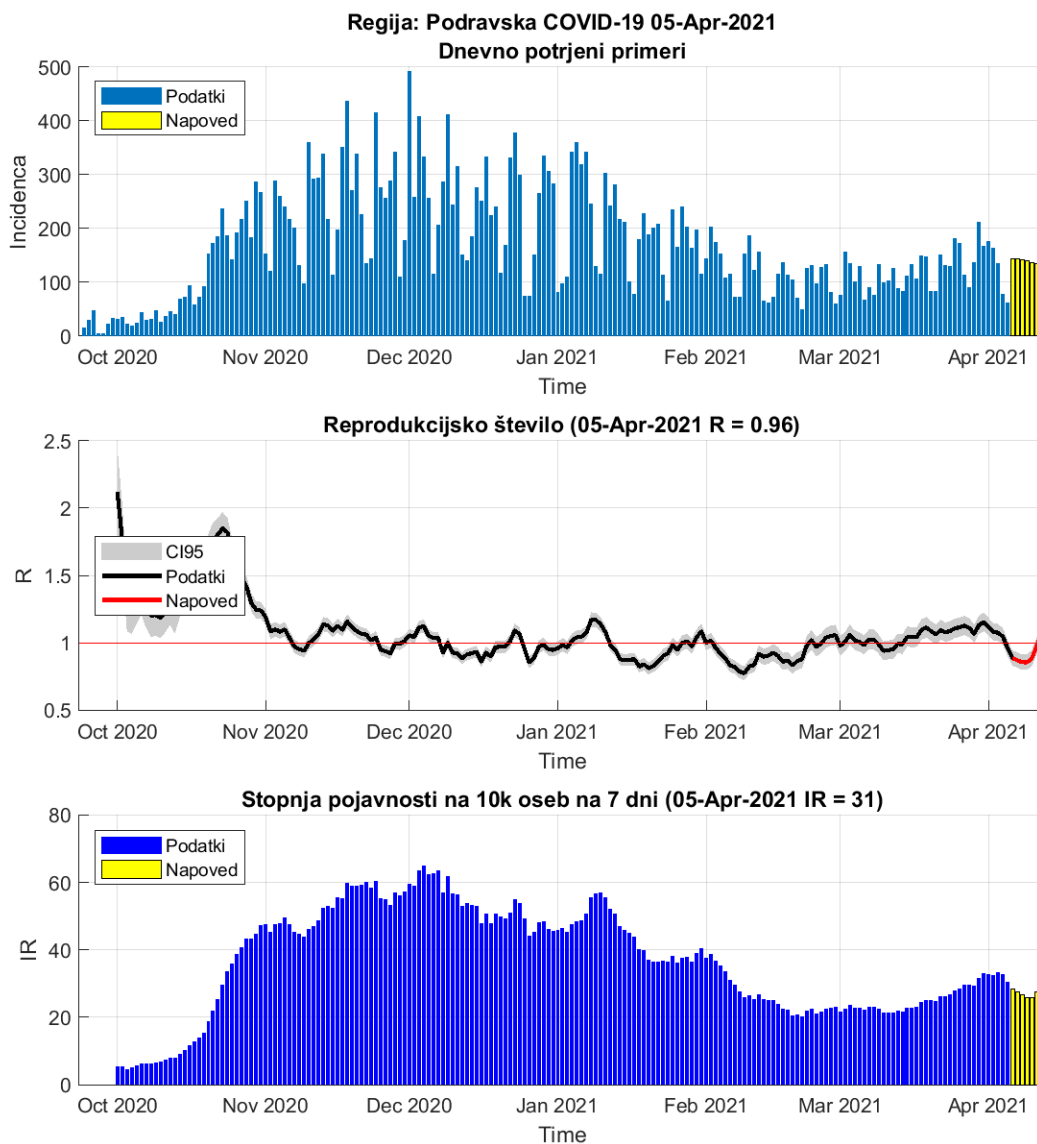

Slika 2.3.

Tabela 2.3. Reprodukcijsko število (7 dnevno drseče povprečje)

	04-Apr-2021	05-Apr-2021	Prirast %
Trenutno reprodukcijsko število (R)	1.04	0.96 (0.91 - 1.01)	-8.30
Stopnja pojavnosti na 10k oseb na 7 dni	33	33	-1.20

Poglavje 2. Grafi

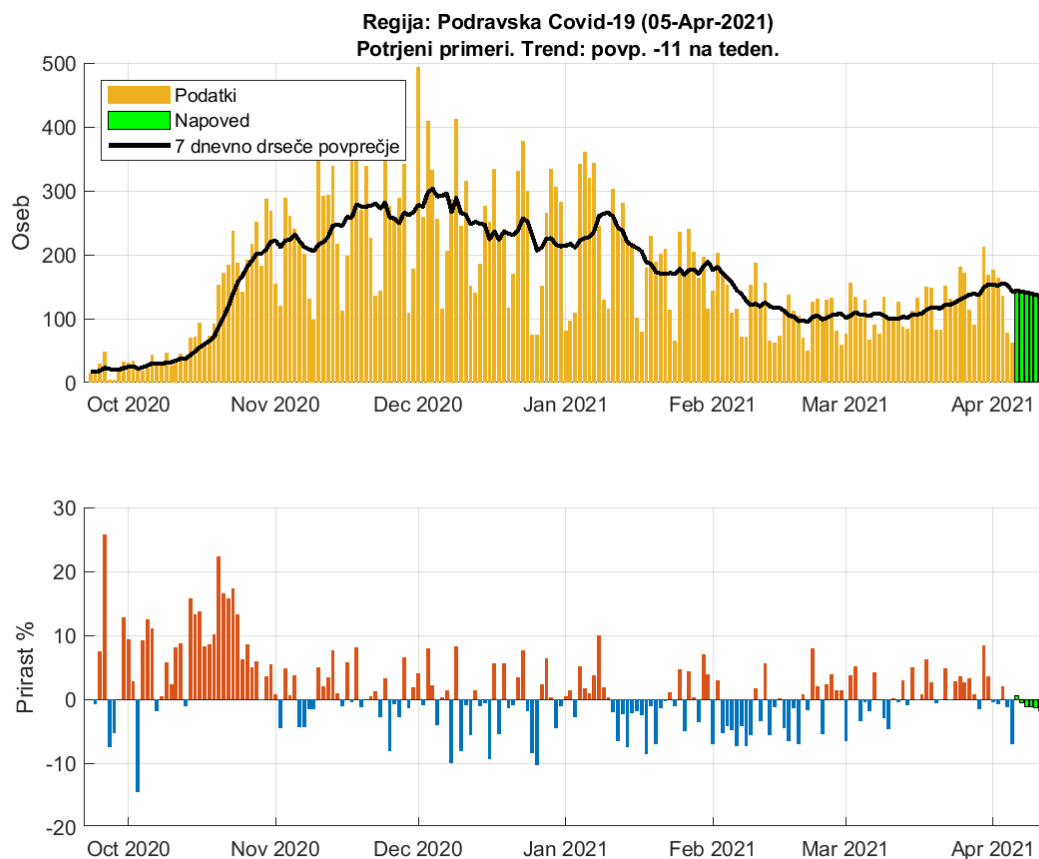

Slika 2.4. Dnevno število potrjenih primerov. Trend: povp. -11 na teden

Tabela 2.4. Napoved števila potrjenih primerov (7 dnevno drseče povprečje)

Datum	Napoved	Stanje	Razlika	Odstopanje %
04-Apr-2021	157	153	4	2.61
05-Apr-2021	155	142	13	9.15
06-Apr-2021	143			
07-Apr-2021	143			
08-Apr-2021	141			
09-Apr-2021	139			
10-Apr-2021	137			
11-Apr-2021	135			
12-Apr-2021	132			

2.3. Koroška

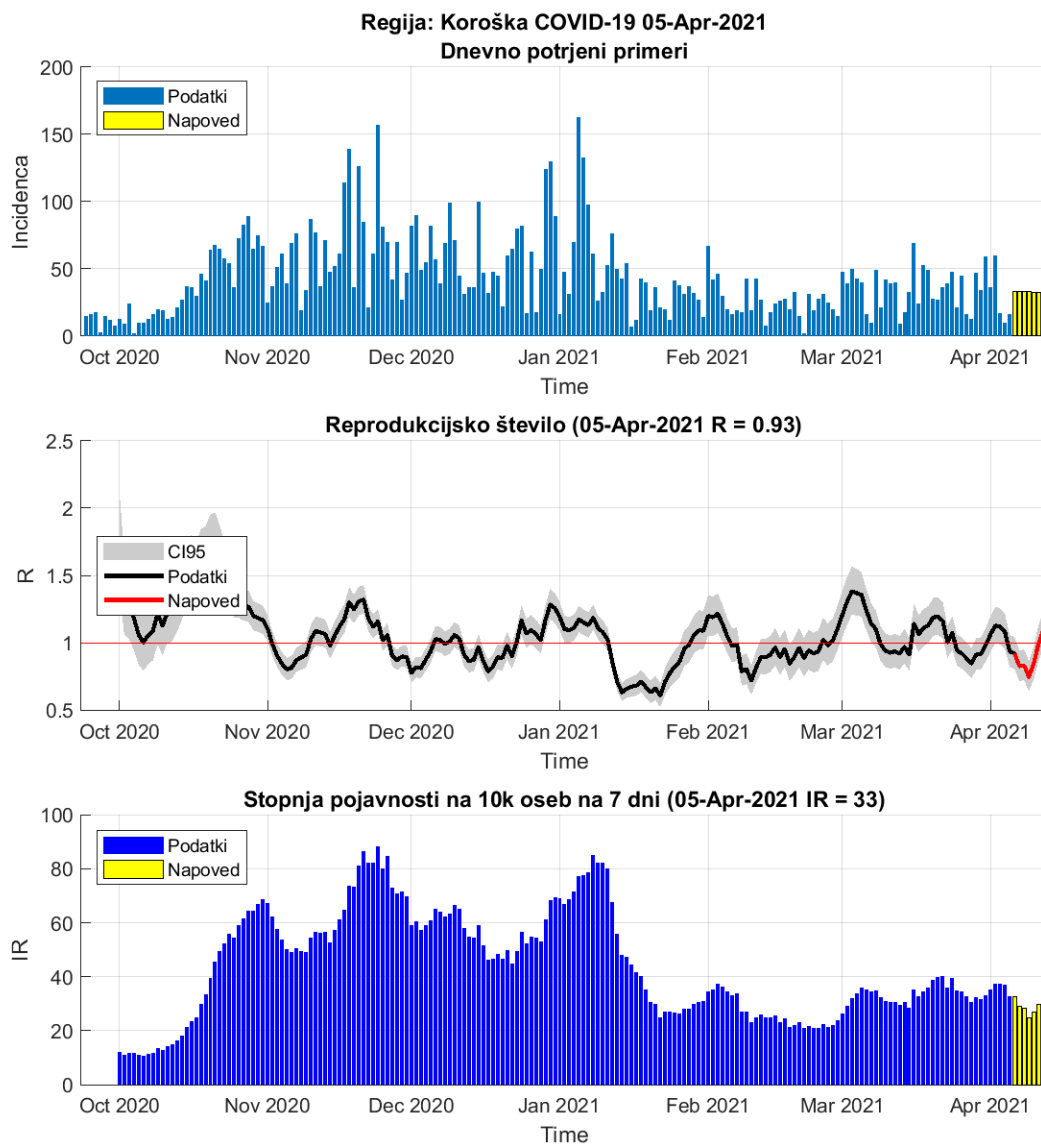

Slika 2.5.

Tabela 2.5. Reprodukcijsko število (7 dnevno drseče povprečje)

	04-Apr-2021	05-Apr-2021	Prirast %
Trenutno reprodukcijsko število (R)	1.08	0.93 (0.84 - 1.04)	-13.60
Stopnja pojavnosti na 10k oseb na 7 dni	38	37	-1.10

Poglavje 2. Grafi

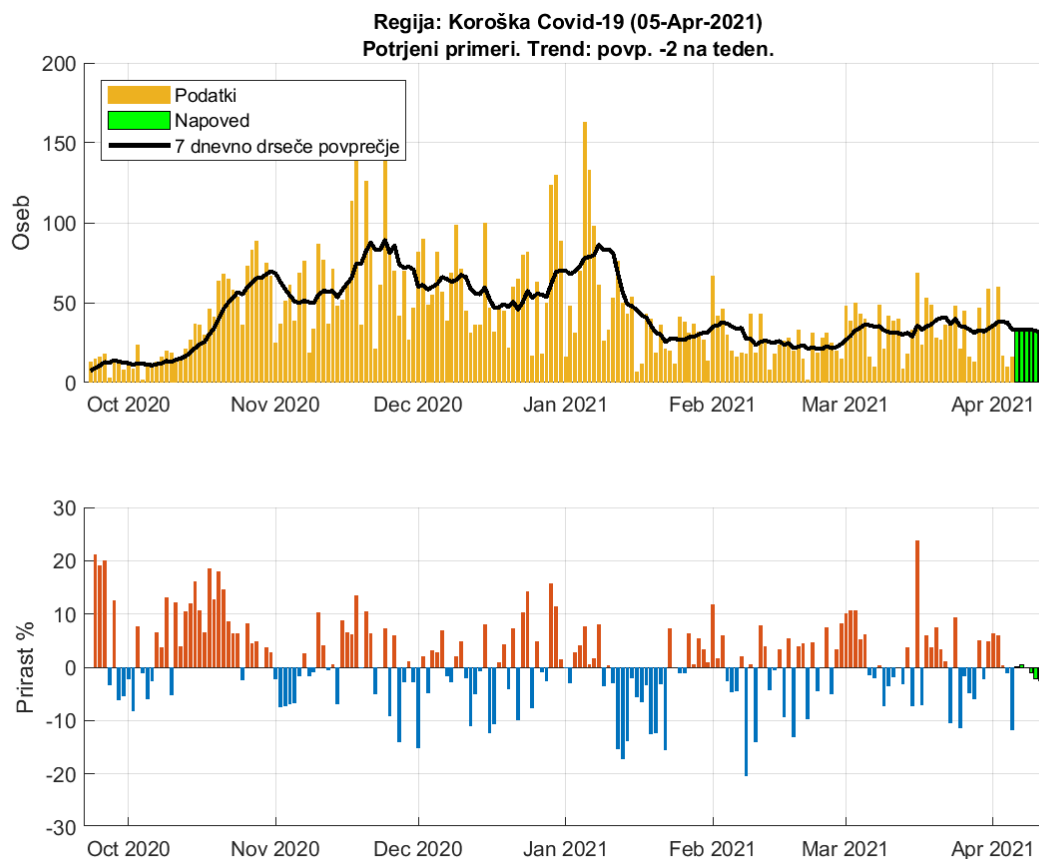

Slika 2.6. Dnevno število potrjenih primerov. Trend: povp. -2 na teden

Tabela 2.6. Napoved števila potrjenih primerov (7 dnevno drseče povprečje)

Datum	Napoved	Stanje	Razlika	Odstopanje %
04-Apr-2021	39	38	1	2.63
05-Apr-2021	38	33	5	15.15
06-Apr-2021	33			
07-Apr-2021	33			
08-Apr-2021	33			
09-Apr-2021	33			
10-Apr-2021	32			
11-Apr-2021	32			
12-Apr-2021	31			

2.4. Savinjska

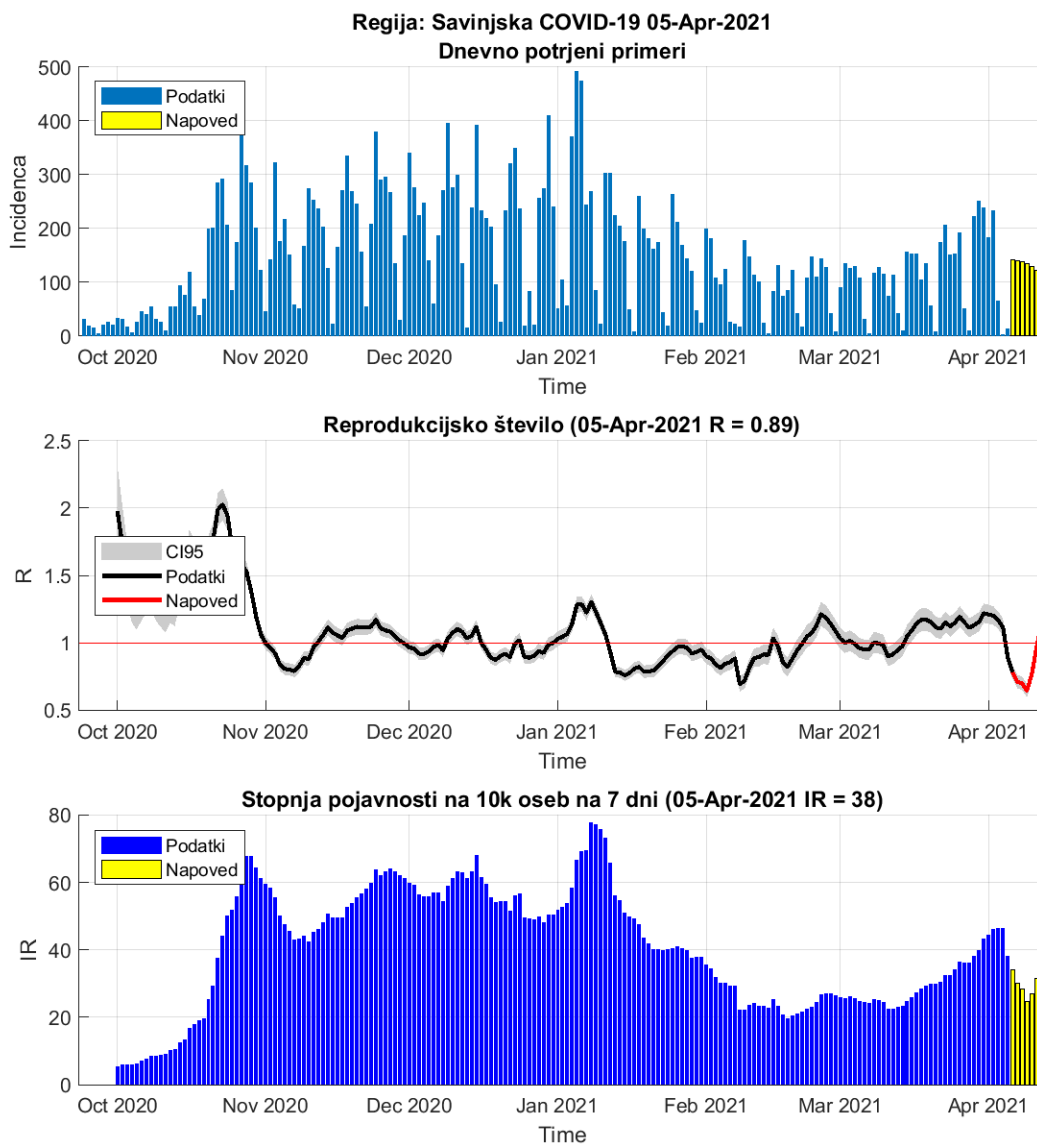

Slika 2.7.

Tabela 2.7. Reprodukcijsko število (7 dnevno drseče povprečje)

	04-Apr-2021	05-Apr-2021	Prirast %
Trenutno reprodukcijsko število (R)	1.12	0.89 (0.85 - 0.94)	-20.00
Stopnja pojavnosti na 10k oseb na 7 dni	47	46	-0.60

Poglavje 2. Grafi

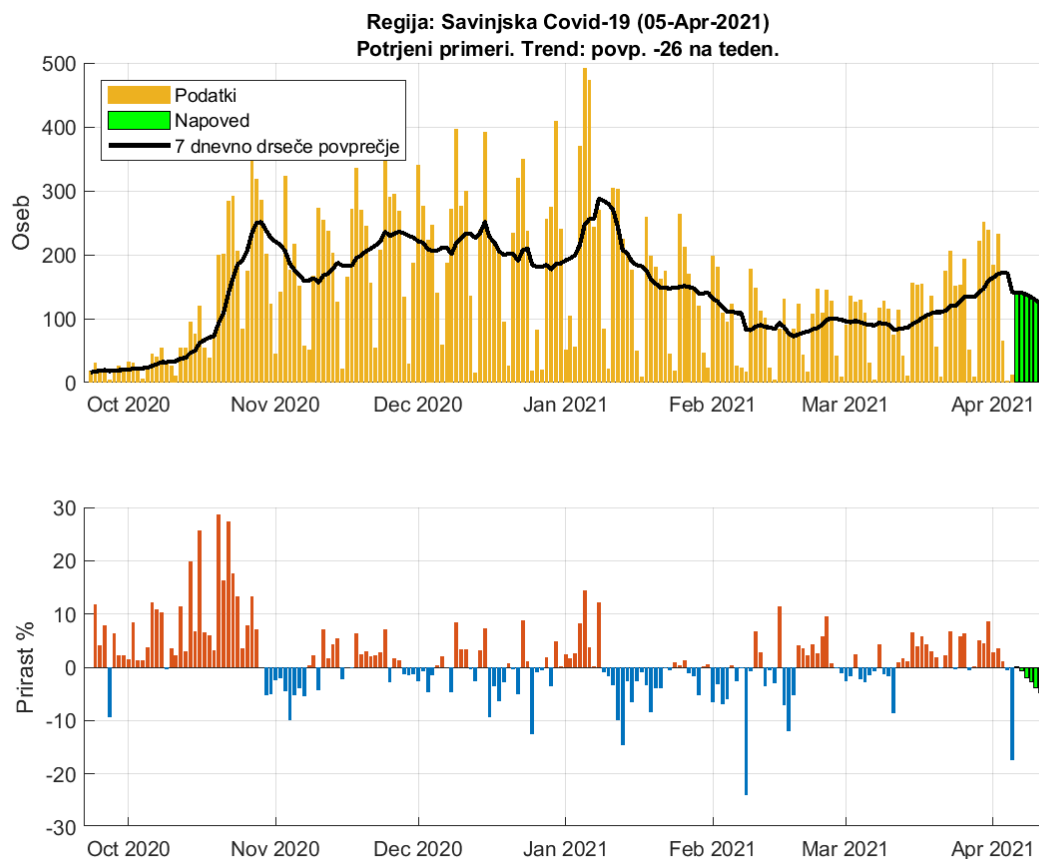

Slika 2.8. Dnevno število potrjenih primerov. Trend: povp. -26 na teden

Tabela 2.8. Napoved števila potrjenih primerov (7 dnevno drseče povprečje)

Datum	Napoved	Stanje	Razlika	Odstopanje %
04-Apr-2021	177	171	6	3.51
05-Apr-2021	176	141	35	24.82
06-Apr-2021	141			
07-Apr-2021	140			
08-Apr-2021	138			
09-Apr-2021	134			
10-Apr-2021	129			
11-Apr-2021	122			
12-Apr-2021	115			

2.5. Zasavska

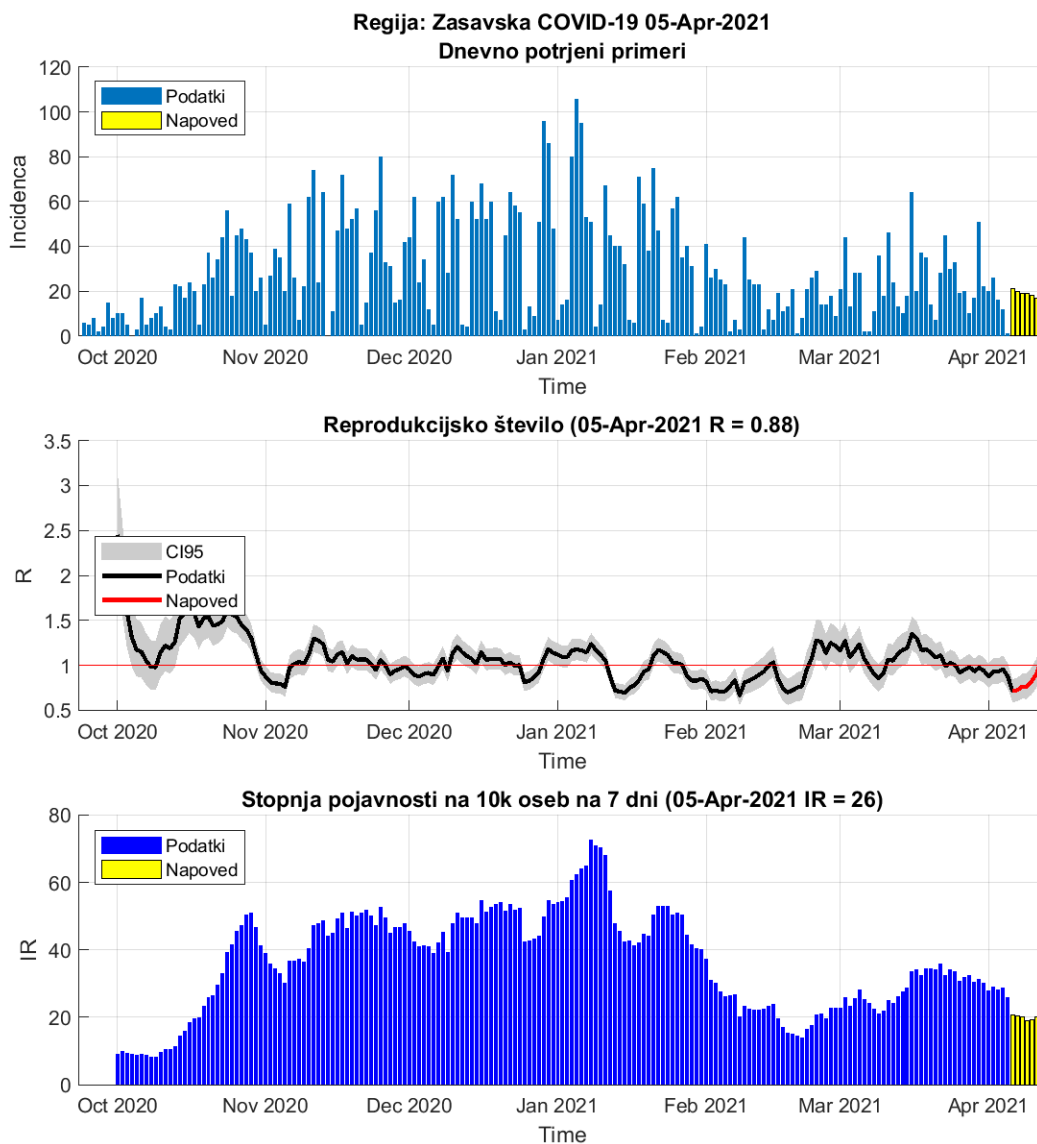

Slika 2.9.

Tabela 2.9. Reprodukcijsko število (7 dnevno drseče povprečje)

	04-Apr-2021	05-Apr-2021	Prirast %
Trenutno reprodukcijsko število (R)	0.96	0.88 (0.76 - 1.00)	-8.40
Stopnja pojavnosti na 10k oseb na 7 dni	28	29	+1.20

Poglavje 2. Grafi

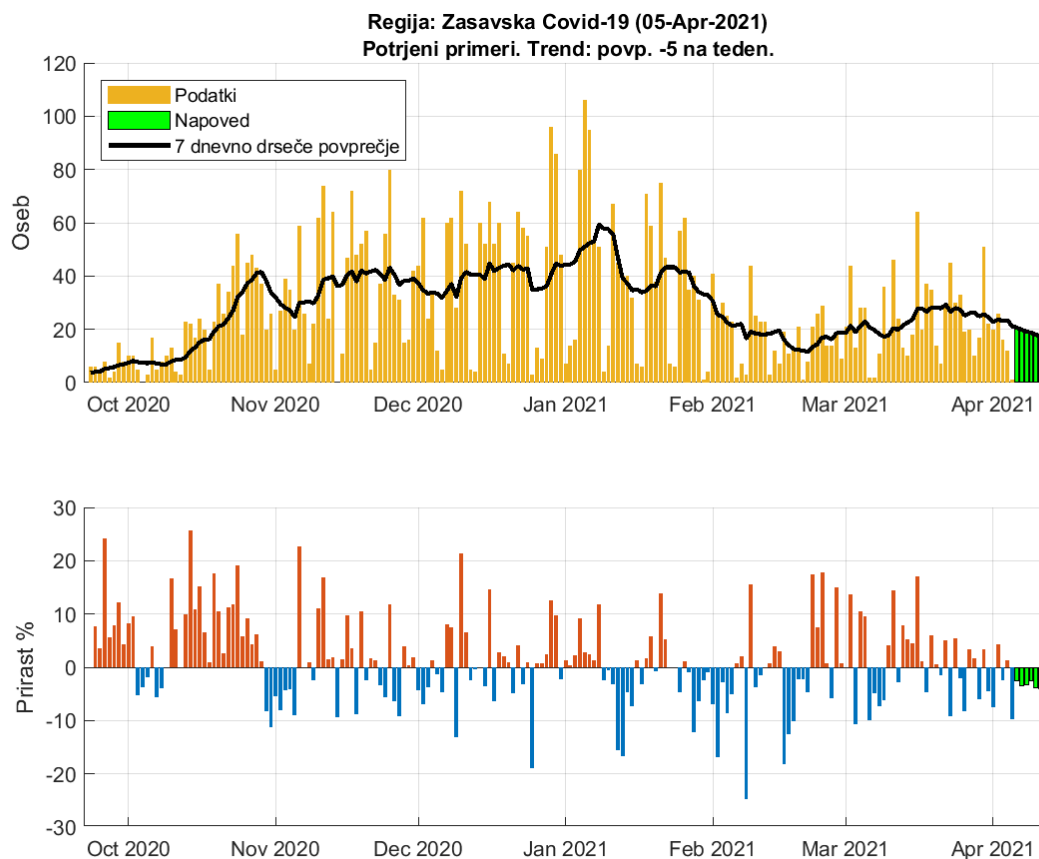

Slika 2.10. Dnevno število potrjenih primerov. Trend: povp. -5 na teden

Tabela 2.10. Napoved števila potrjenih primerov (7 dnevno drseče povprečje)

Datum	Napoved	Stanje	Razlika	Odstopanje %
04-Apr-2021	23	23	0	0
05-Apr-2021	23	21	2	9.52
06-Apr-2021	21			
07-Apr-2021	20			
08-Apr-2021	19			
09-Apr-2021	19			
10-Apr-2021	18			
11-Apr-2021	17			
12-Apr-2021	16			

2.6. Posavska

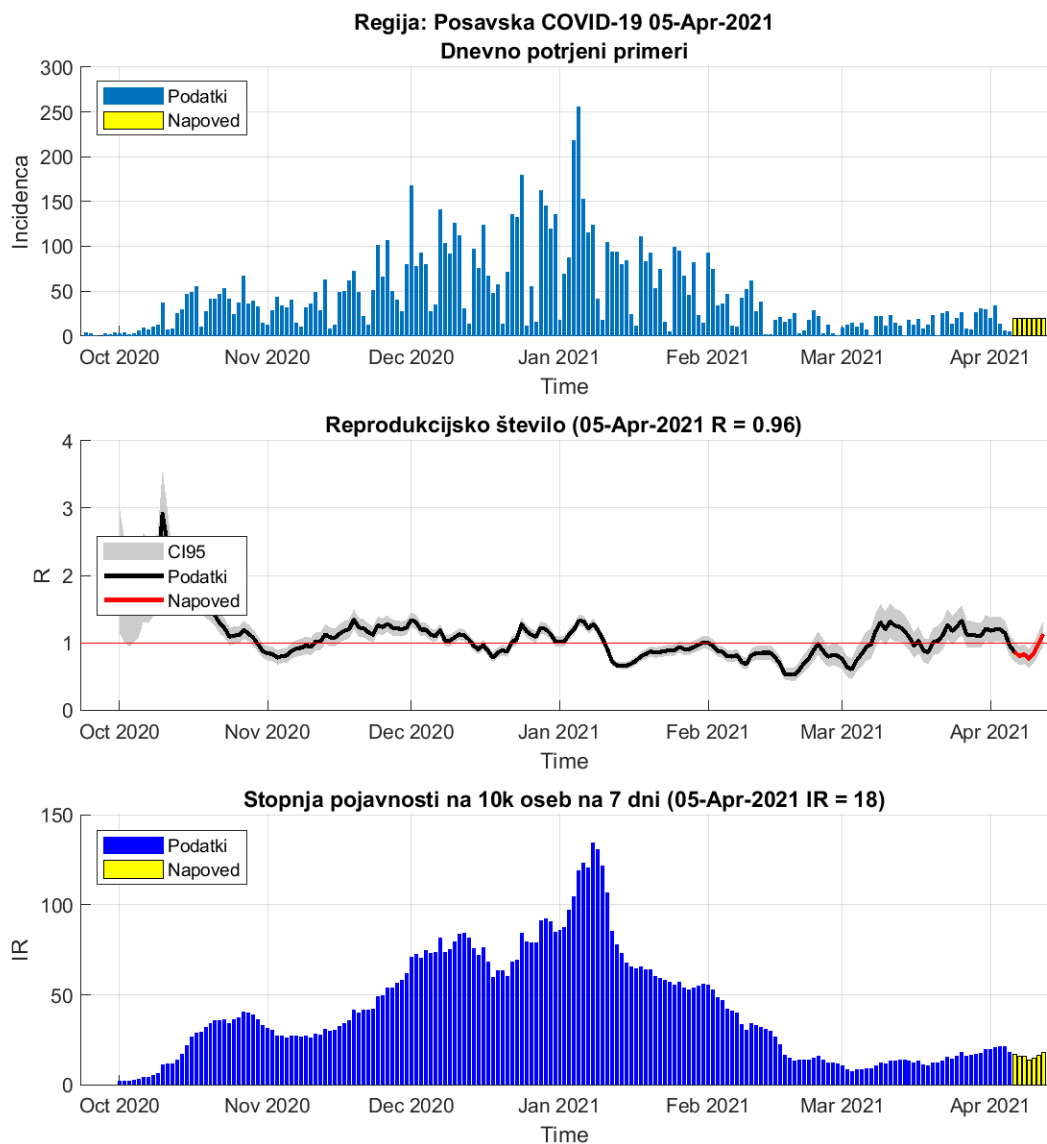

Slika 2.11.

Tabela 2.11. Reprodukcijsko število (7 dnevno drseče povprečje)

	04-Apr-2021	05-Apr-2021	Prirast %
Trenutno reprodukcijsko število (R)	1.15	0.96 (0.83 - 1.09)	-16.50
Stopnja pojavnosti na 10k oseb na 7 dni	21	21	-0.60

Poglavje 2. Grafi

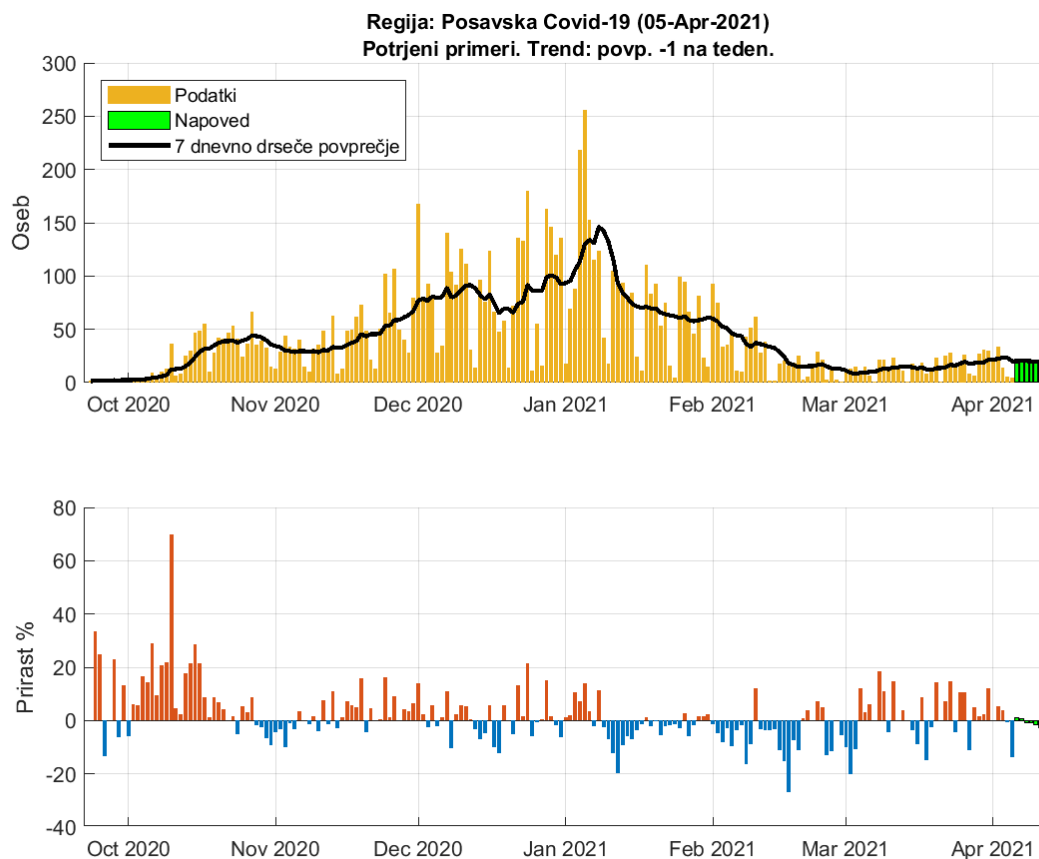

Slika 2.12. Dnevno število potrjenih primerov. Trend: povp. -1 na teden

Tabela 2.12. Napoved števila potrjenih primerov (7 dnevno drseče povprečje)

Datum	Napoved	Stanje	Razlika	Odstopanje %
04-Apr-2021	24	23	1	4.35
05-Apr-2021	24	20	4	20
06-Apr-2021	20			
07-Apr-2021	20			
08-Apr-2021	20			
09-Apr-2021	20			
10-Apr-2021	20			
11-Apr-2021	19			
12-Apr-2021	19			

2.7. Jugovzhodna Slovenija

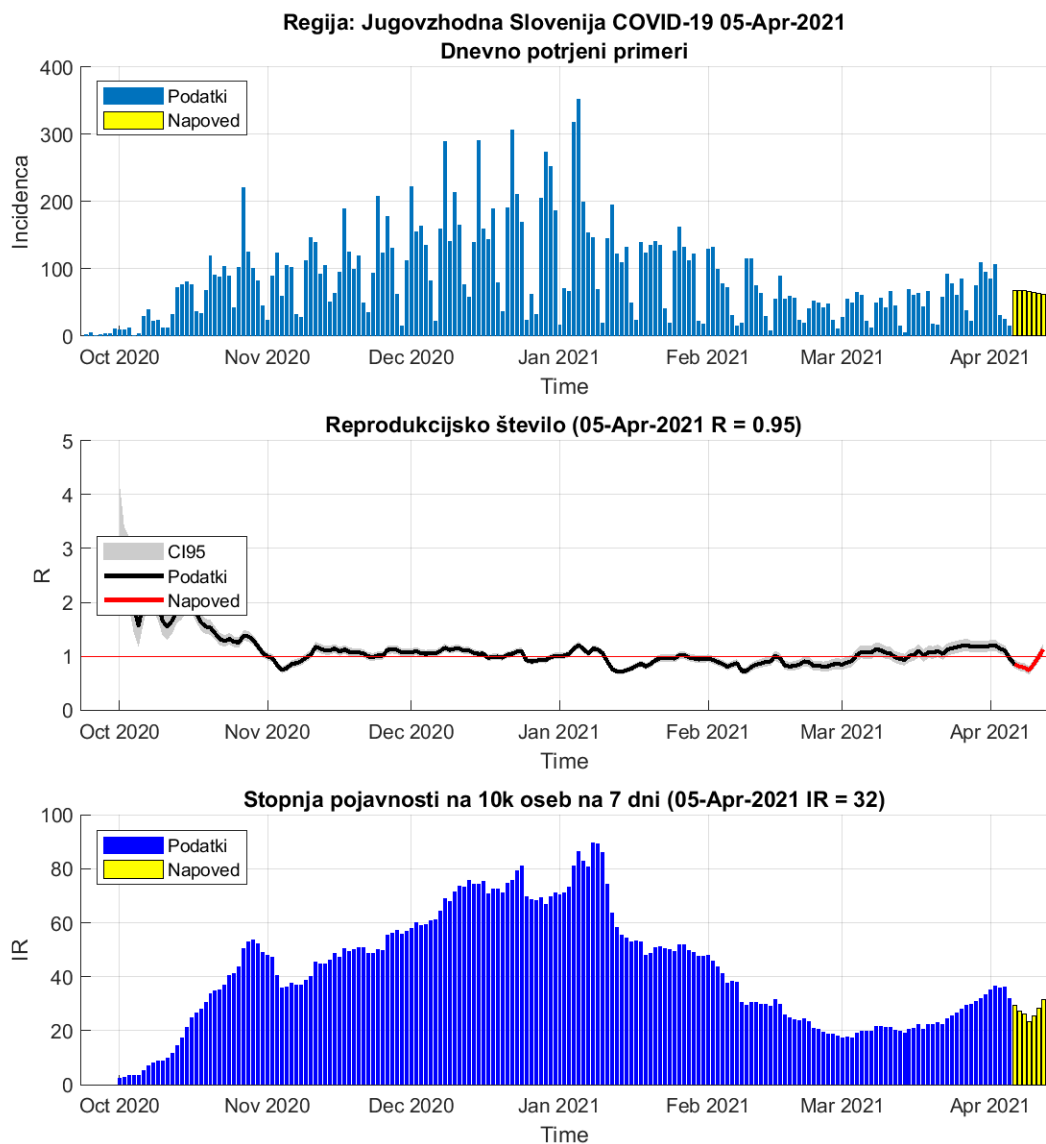

Slika 2.13.

Tabela 2.13. Reprodukcijsko število (7 dnevno drseče povprečje)

	04-Apr-2021	05-Apr-2021	Prirast %
Trenutno reprodukcijsko število (R)	1.11	0.95 (0.88 - 1.03)	-13.90
Stopnja pojavnosti na 10k oseb na 7 dni	36	36	+0.80

Poglavje 2. Grafi

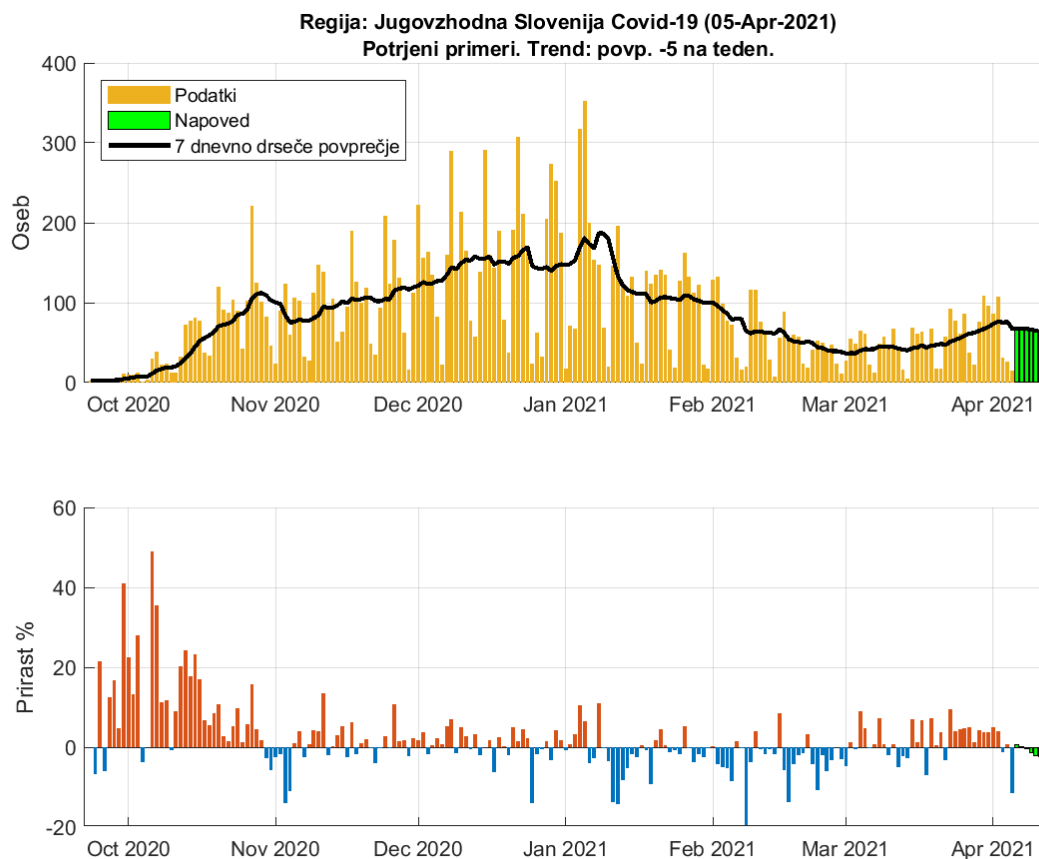

Slika 2.14. Dnevno število potrjenih primerov. Trend: povp. -5 na teden

Tabela 2.14. Napoved števila potrjenih primerov (7 dnevno drseče povprečje)

Datum	Napoved	Stanje	Razlika	Odstopanje %
04-Apr-2021	77	76	1	1.32
05-Apr-2021	78	67	11	16.42
06-Apr-2021	67			
07-Apr-2021	68			
08-Apr-2021	67			
09-Apr-2021	66			
10-Apr-2021	65			
11-Apr-2021	63			
12-Apr-2021	62			

2.8. Osrednja Slovenija

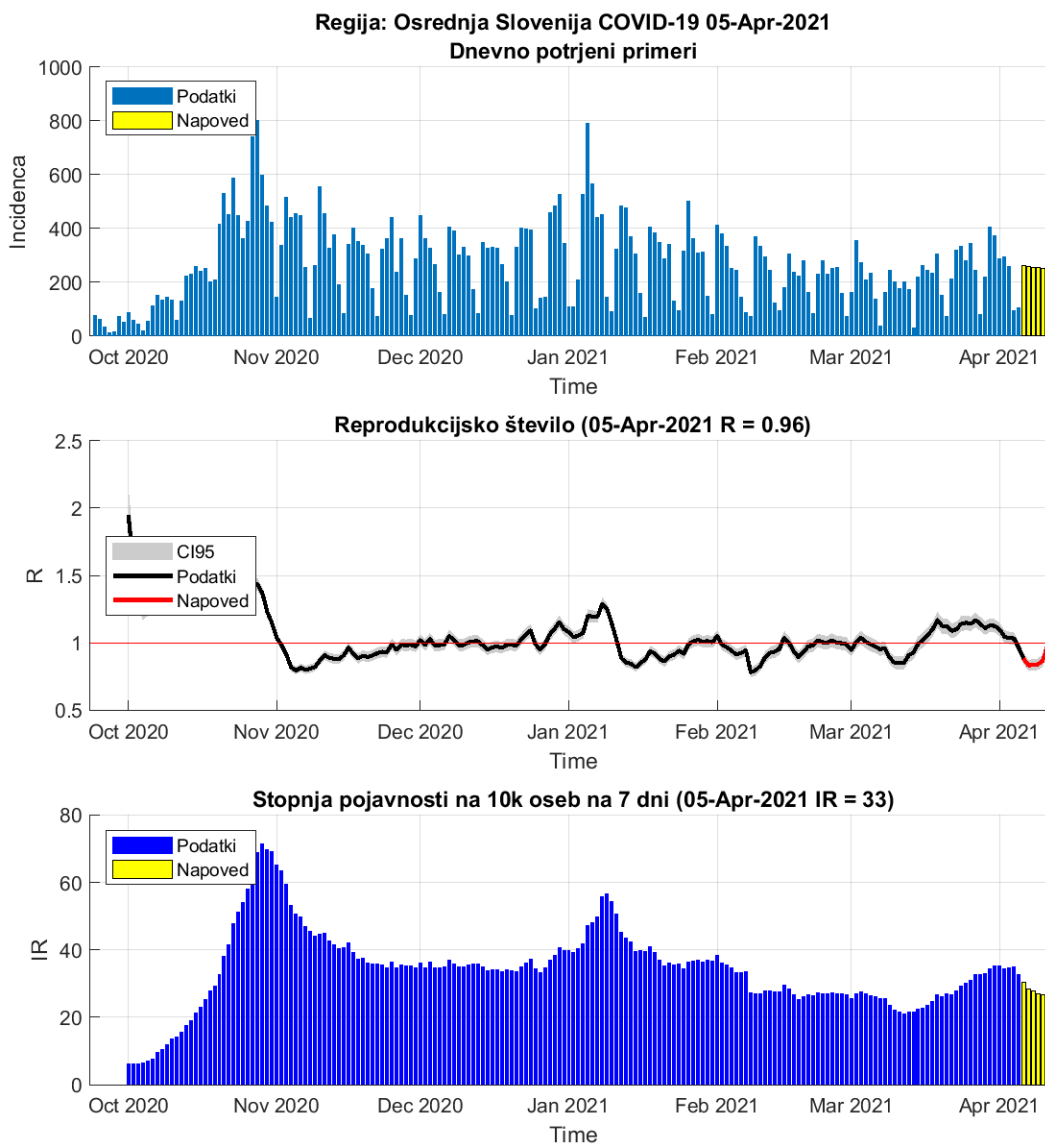

Slika 2.15.

Tabela 2.15. Reprodukcijsko število (7 dnevno drseče povprečje)

	04-Apr-2021	05-Apr-2021	Prirast %
Trenutno reprodukcijsko število (R)	1.03	0.96 (0.93 - 1.00)	-6.70
Stopnja pojavnosti na 10k oseb na 7 dni	35	35	+0.90

Poglavje 2. Grafi

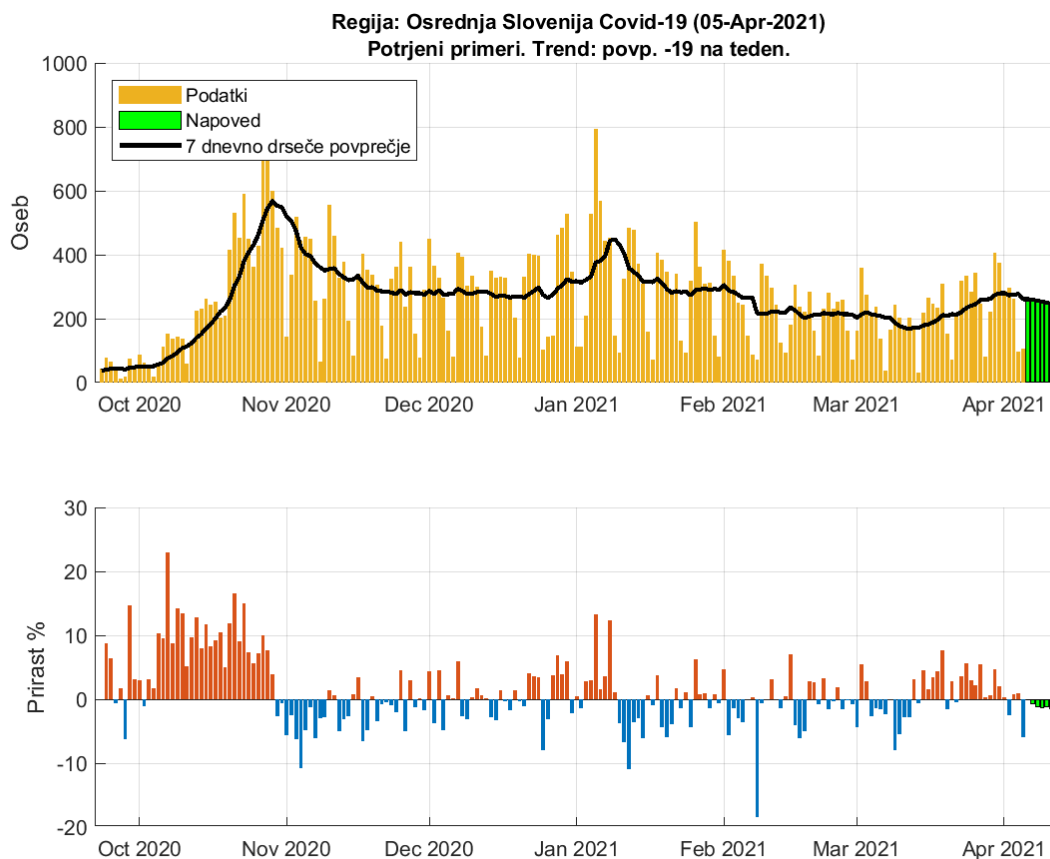

Slika 2.16. Dnevno število potrjenih primerov. Trend: povp. -19 na teden

Tabela 2.16. Napoved števila potrjenih primerov (7 dnevno drseče povprečje)

Datum	Napoved	Stanje	Razlika	Odstopanje %
04-Apr-2021	277	278	-1	0.36
05-Apr-2021	280	261	19	7.28
06-Apr-2021	261			
07-Apr-2021	259			
08-Apr-2021	256			
09-Apr-2021	253			
10-Apr-2021	250			
11-Apr-2021	246			
12-Apr-2021	242			

2.9. Gorenjska

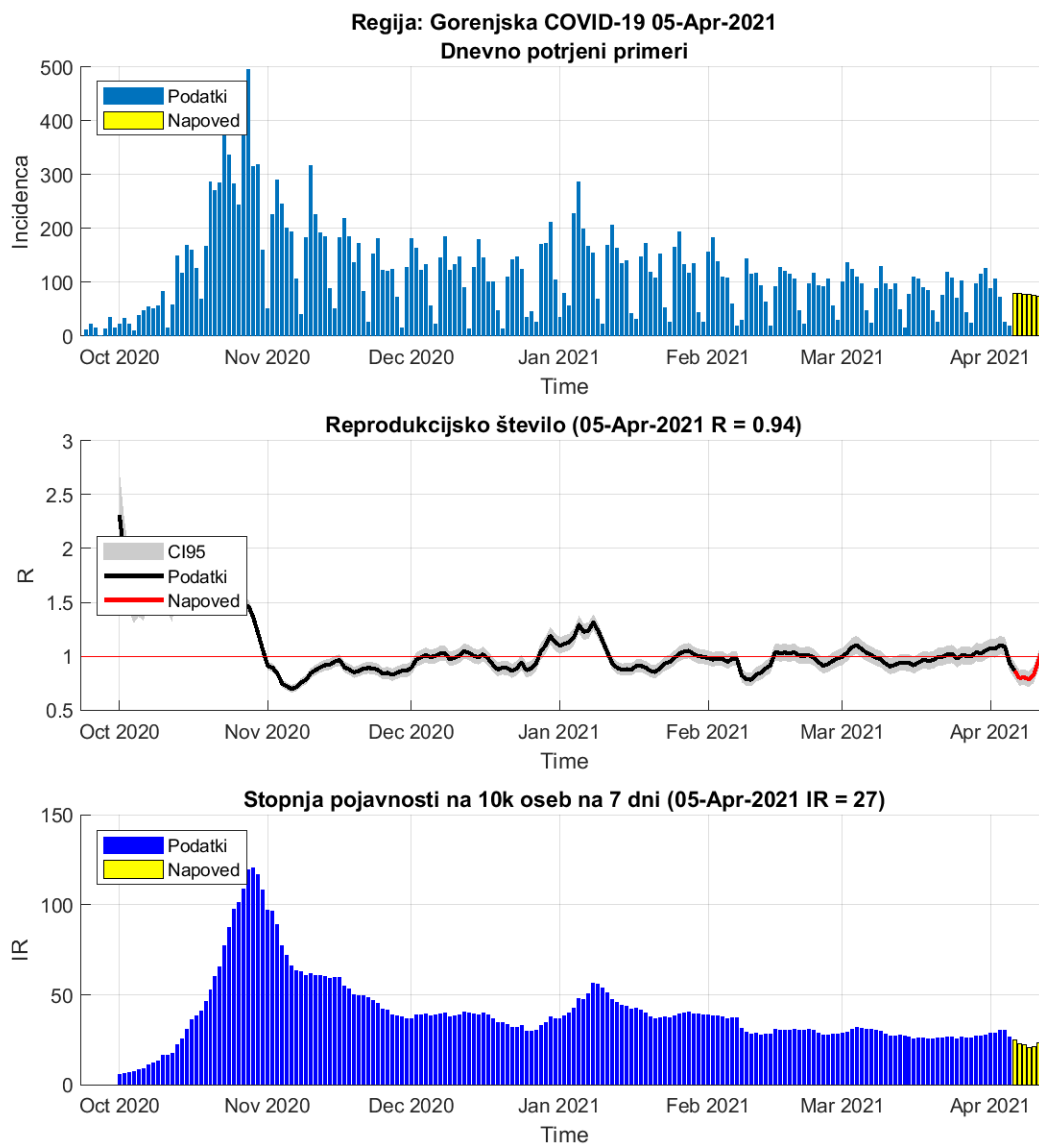

Slika 2.17.

Tabela 2.17. Reprodukcijsko število (7 dnevno drseče povprečje)

	04-Apr-2021	05-Apr-2021	Prirast %
Trenutno reprodukcijsko število (R)	1.09	0.94 (0.87 - 1.00)	-14.00
Stopnja pojavnosti na 10k oseb na 7 dni	30	30	+0.30

Poglavje 2. Grafi

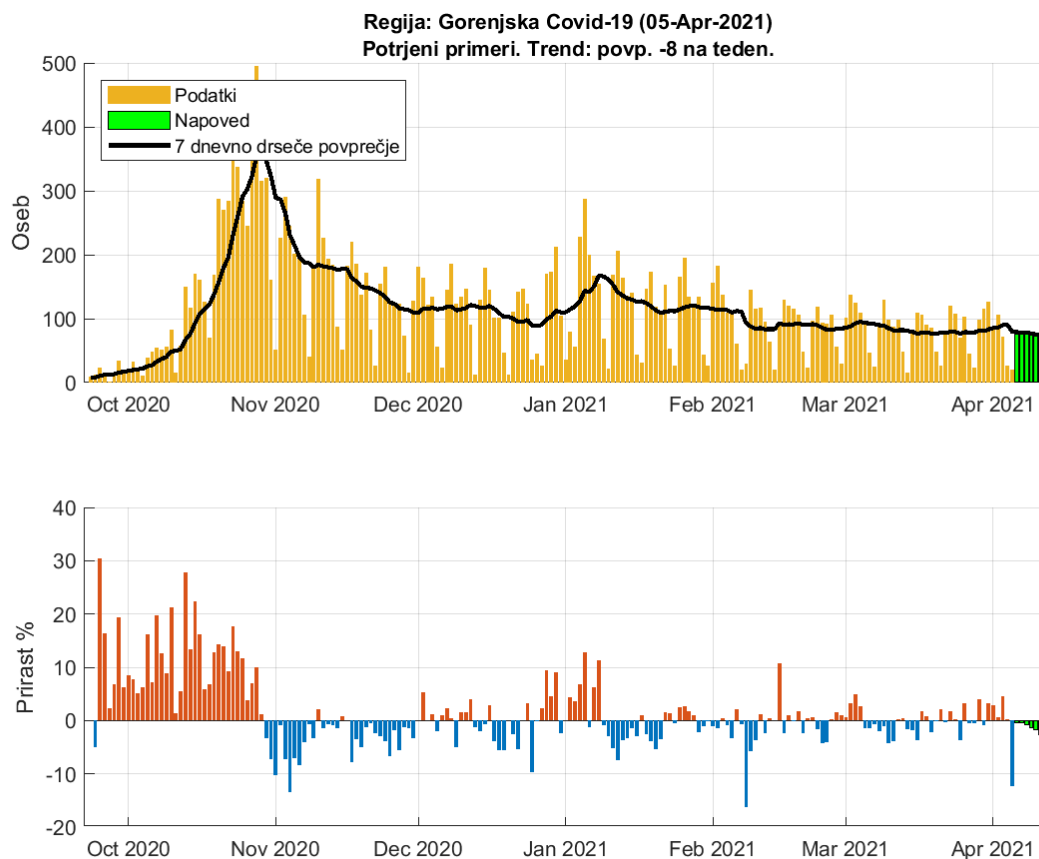

Slika 2.18. Dnevno število potrjenih primerov. Trend: povp. -8 na teden

Tabela 2.18. Napoved števila potrjenih primerov (7 dnevno drseče povprečje)

Datum	Napoved	Stanje	Razlika	Odstopanje %
04-Apr-2021	92	90	2	2.22
05-Apr-2021	92	79	13	16.46
06-Apr-2021	79			
07-Apr-2021	79			
08-Apr-2021	78			
09-Apr-2021	77			
10-Apr-2021	76			
11-Apr-2021	73			
12-Apr-2021	71			

2.10. Primorsko-Notranjska

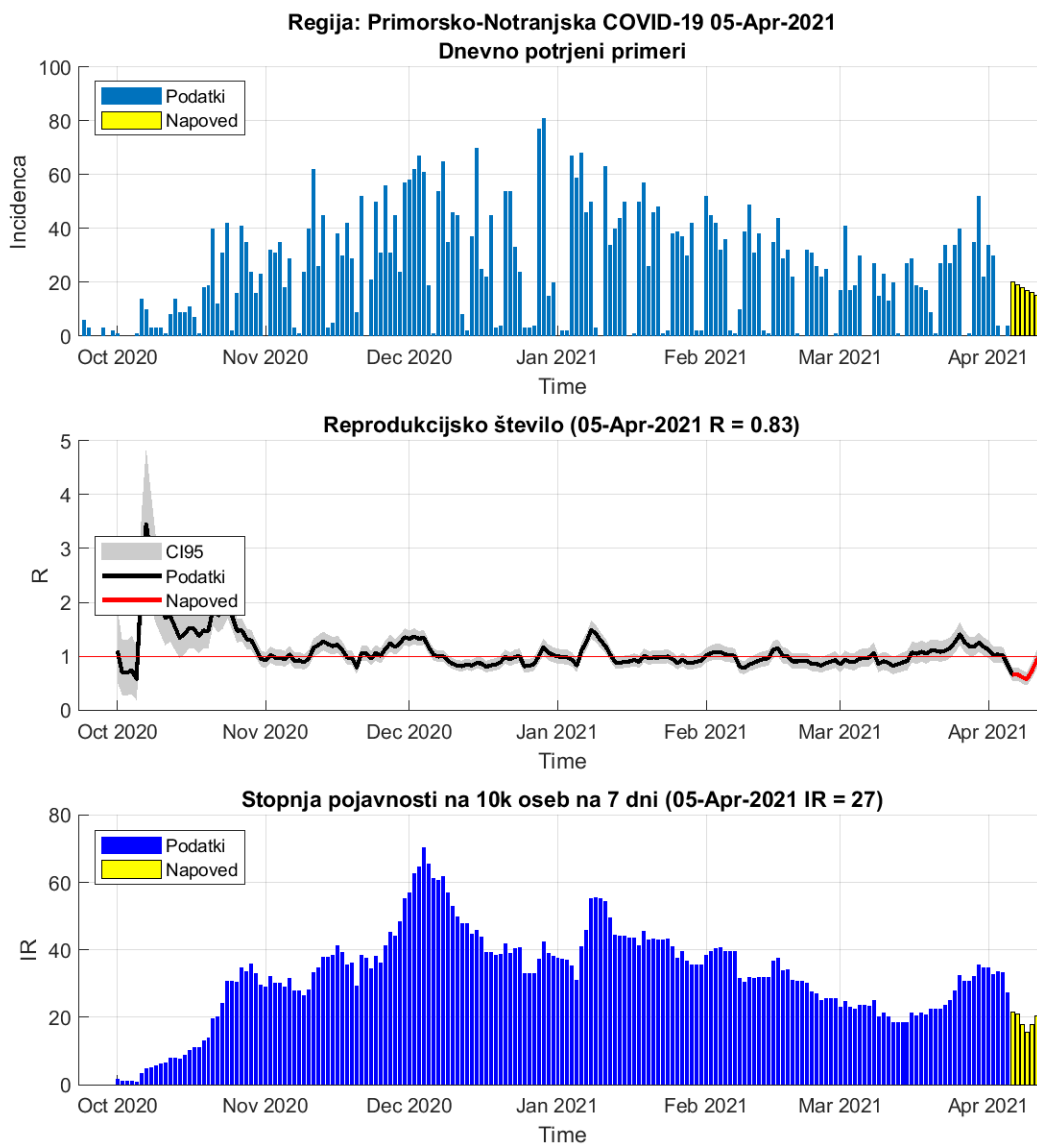

Slika 2.19.

Tabela 2.19. Reprodukcijsko število (7 dnevno drseče povprečje)

	04-Apr-2021	05-Apr-2021	Prirast %
Trenutno reprodukcijsko število (R)	1.02	0.83 (0.72 - 0.95)	-17.90
Stopnja pojavnosti na 10k oseb na 7 dni	34	33	-0.60

Poglavje 2. Grafi

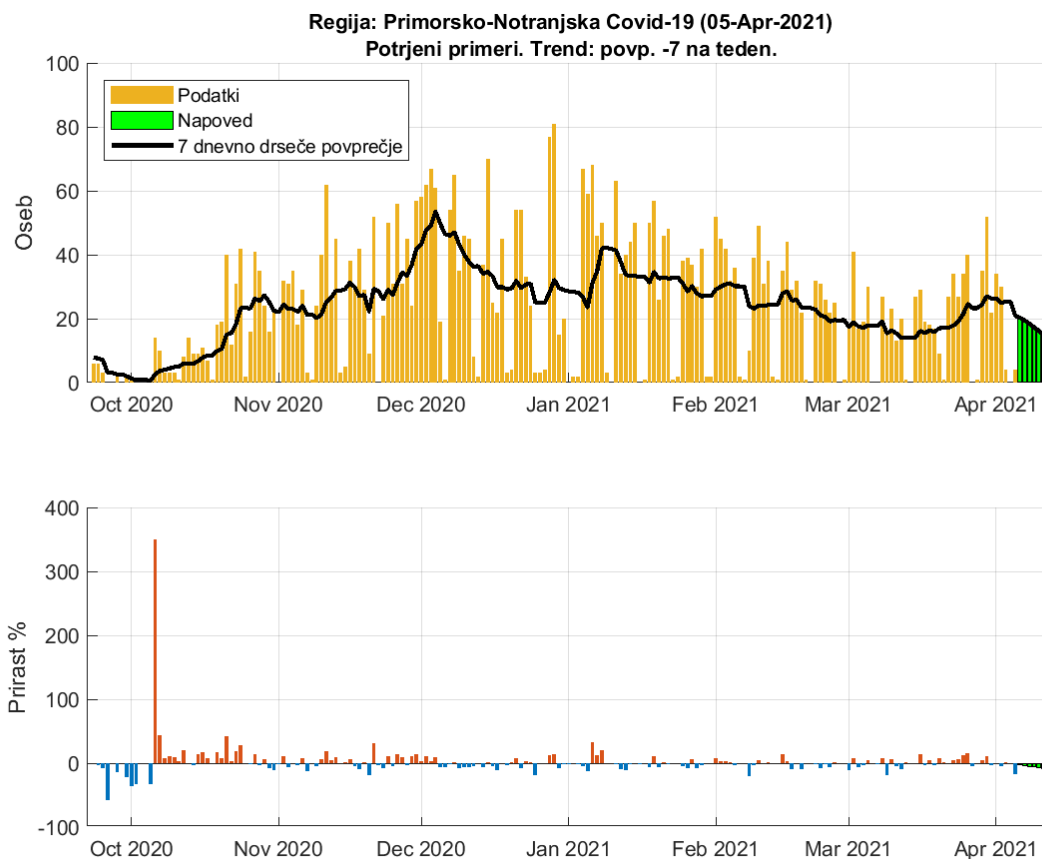

Slika 2.20. Dnevno število potrjenih primerov. Trend: povp. -7 na teden

Tabela 2.20. Napoved števila potrjenih primerov (7 dnevno drseče povprečje)

Datum	Napoved	Stanje	Razlika	Odstopanje %
04-Apr-2021	26	25	1	4
05-Apr-2021	26	21	5	23.81
06-Apr-2021	20			
07-Apr-2021	19			
08-Apr-2021	18			
09-Apr-2021	17			
10-Apr-2021	16			
11-Apr-2021	15			
12-Apr-2021	13			

2.11. Goriška

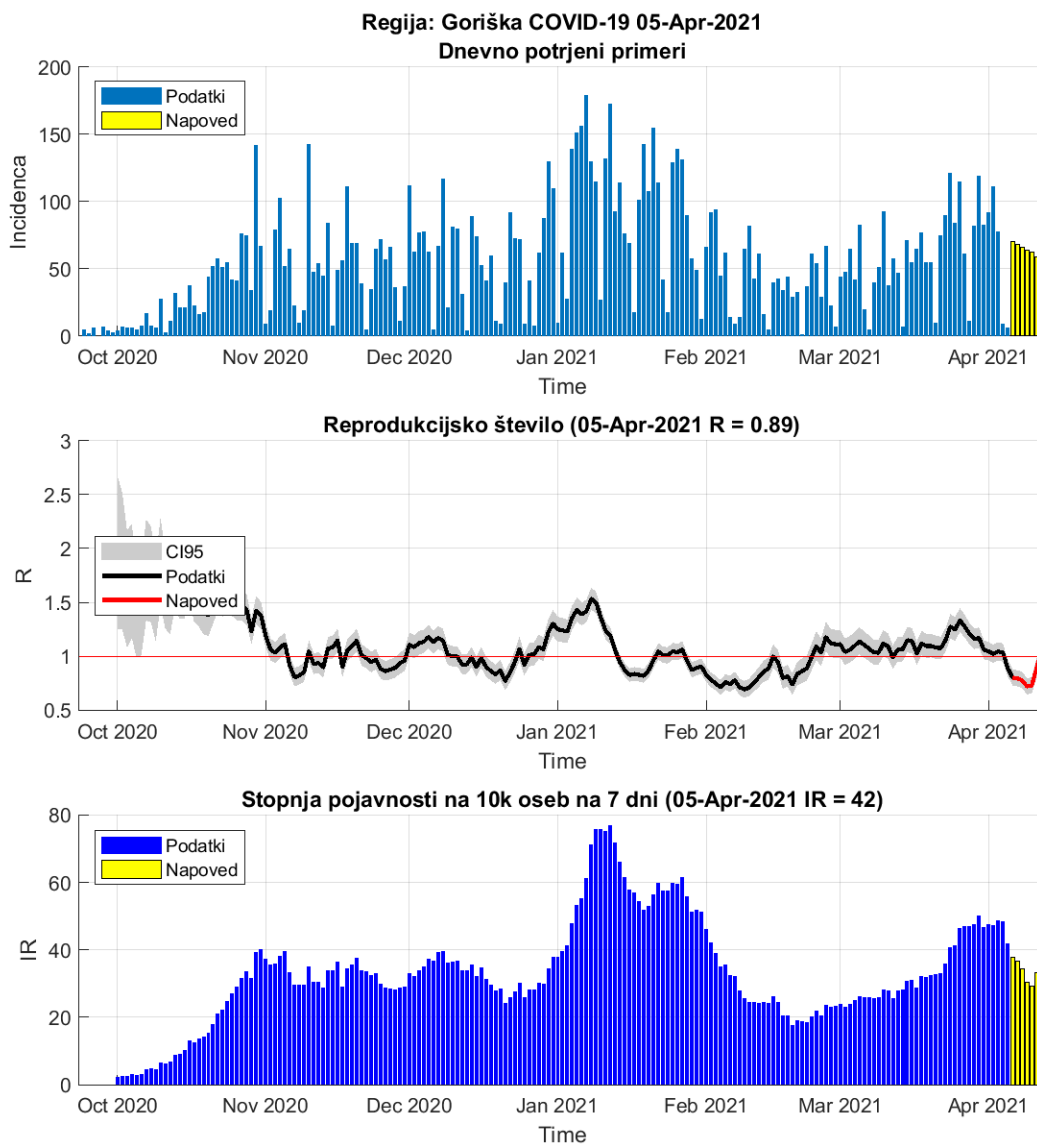

Slika 2.21.

Tabela 2.21. Reprodukcijsko število (7 dnevno drseče povprečje)

	04-Apr-2021	05-Apr-2021	Prirast %
Trenutno reprodukcijsko število (R)	1.03	0.89 (0.83 - 0.96)	-13.90
Stopnja pojavnosti na 10k oseb na 7 dni	49	48	-0.30

Poglavje 2. Grafi

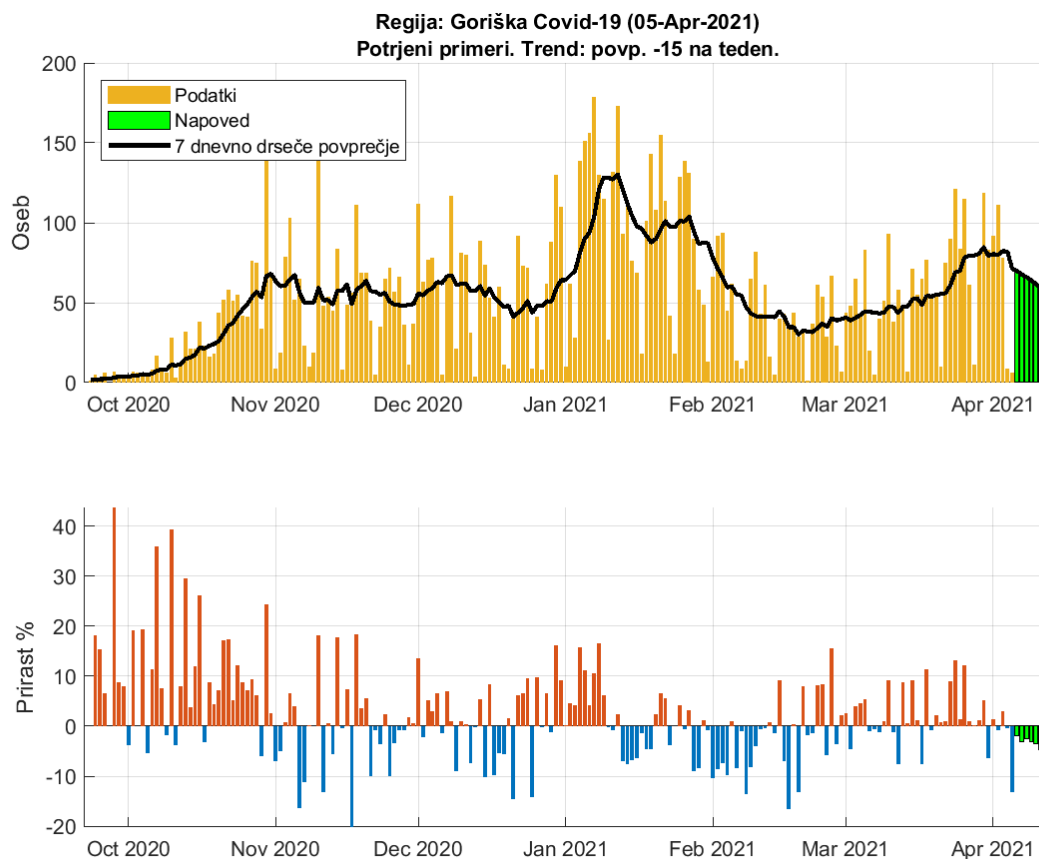

Slika 2.22. Dnevno število potrjenih primerov. Trend: povp. -15 na teden

Tabela 2.22. Napoved števila potrjenih primerov (7 dnevno drseče povprečje)

Datum	Napoved	Stanje	Razlika	Odstopanje %
04-Apr-2021	83	82	1	1.22
05-Apr-2021	82	71	11	15.49
06-Apr-2021	70			
07-Apr-2021	68			
08-Apr-2021	66			
09-Apr-2021	64			
10-Apr-2021	62			
11-Apr-2021	59			
12-Apr-2021	55			

2.12. Obalno-Kraška

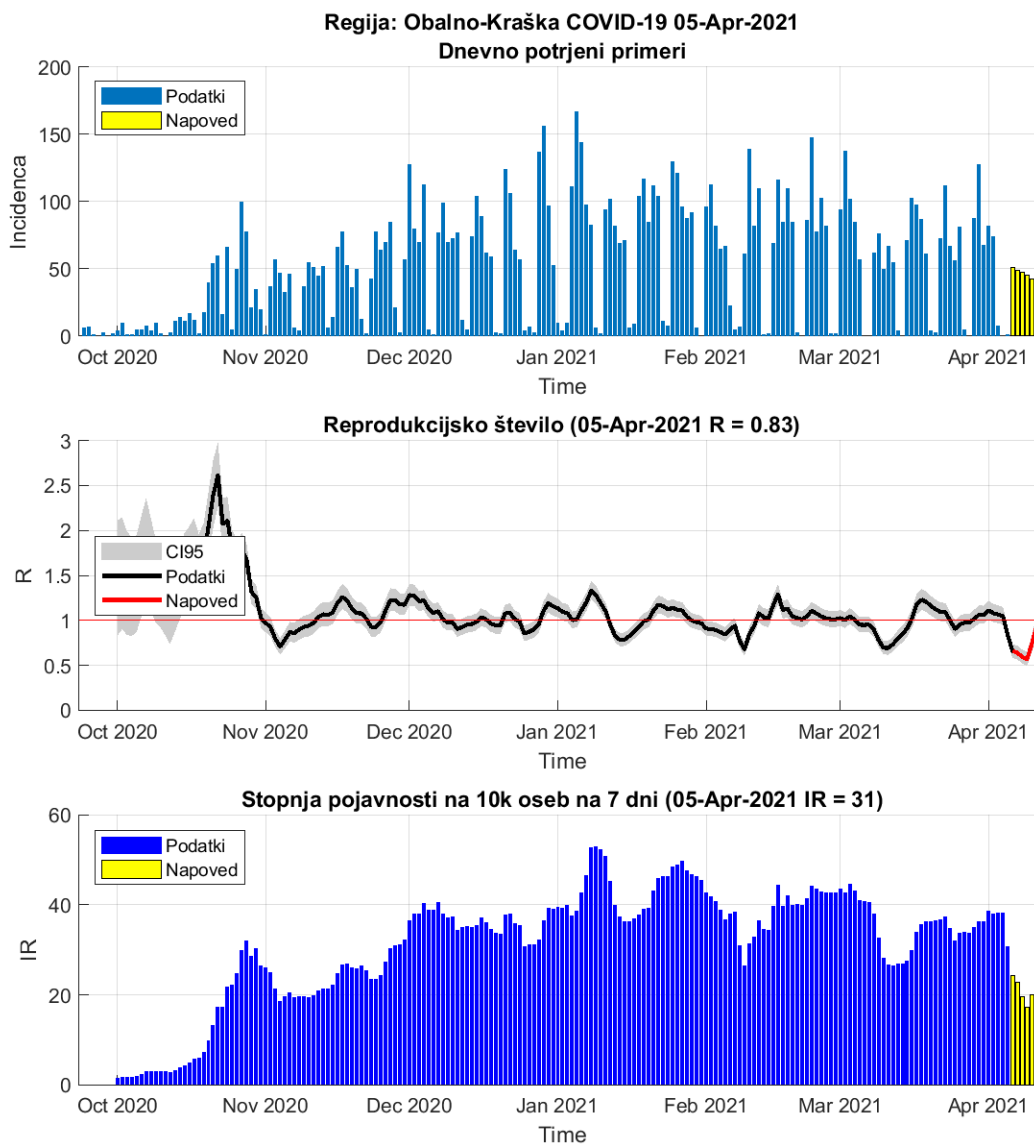

Slika 2.23.

Tabela 2.23. Reprodukcijsko število (7 dnevno drseče povprečje)

	04-Apr-2021	05-Apr-2021	Prirast %
Trenutno reprodukcijsko število (R)	1.05	0.83 (0.76 - 0.91)	-20.40
Stopnja pojavnosti na 10k oseb na 7 dni	38	38	+0.00

Poglavje 2. Grafi

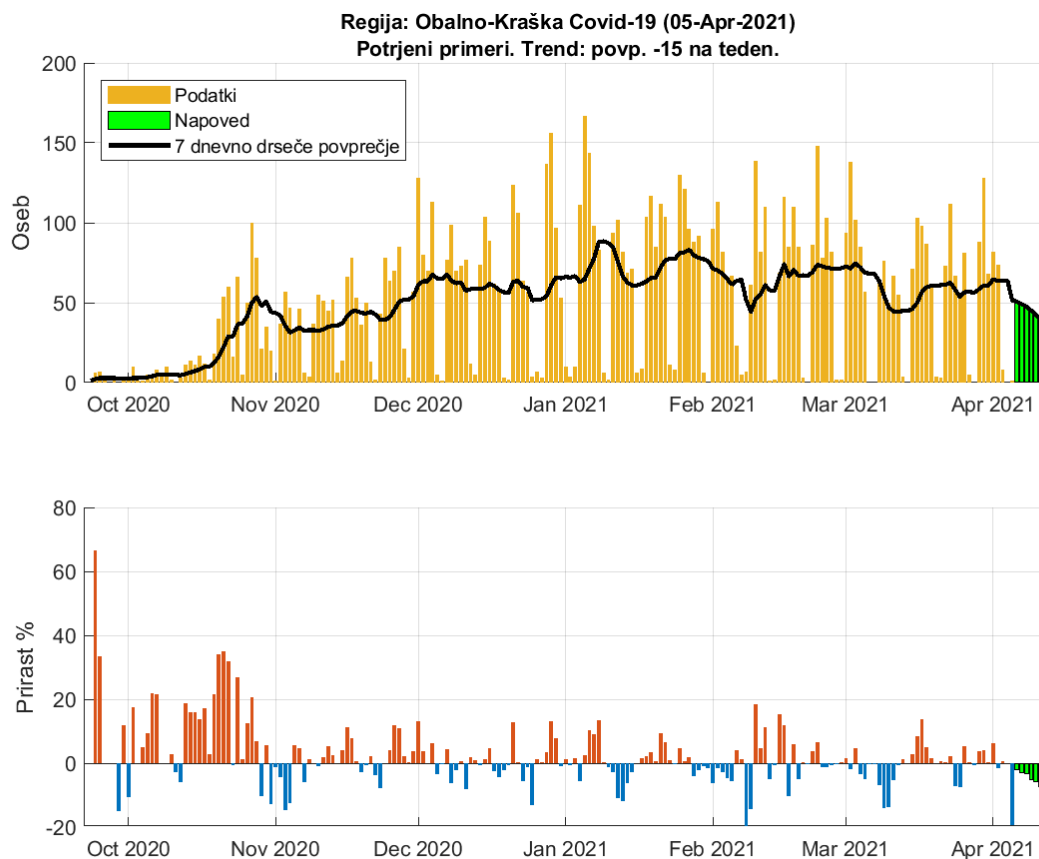

Slika 2.24. Dnevno število potrjenih primerov. Trend: povp. -15 na teden

Tabela 2.24. Napoved števila potrjenih primerov (7 dnevno drseče povprečje)

Datum	Napoved	Stanje	Razlika	Odstopanje %
04-Apr-2021	65	64	1	1.56
05-Apr-2021	65	52	13	25
06-Apr-2021	51			
07-Apr-2021	49			
08-Apr-2021	47			
09-Apr-2021	45			
10-Apr-2021	42			
11-Apr-2021	39			
12-Apr-2021	36			