

Slovenija Covid-19

Stanje in napovedi za regije



UL Fakulteta za pomorstvo in promet

06-May-2021 11:42:24

Kazalo

Poglavje 1. Stanje	1
Poglavje 2. Grafi	2
2.1. Pomurska	2
2.2. Podravska	4
2.3. Koroška	6
2.4. Savinjska	8
2.5. Zasavska	10
2.6. Posavska	12
2.7. Jugovzhodna Slovenija	14
2.8. Osrednja Slovenija	16
2.9. Gorenjska	18
2.10. Primorsko-Notranjska	20
2.11. Goriška	22
2.12. Obalno-Kraška	24

Poglavje 1. Stanje

Tabela 1.1. Ocene stanja

Regija	Skupaj	Aktivni	7 povp	Razšir.	Incidenca	Prirast %	R	Prirast %
Obalno-Kraška	10844	281	24	928	15	-2.9	1.32	-4.8
Pomurska	15410	418	32	1347	19	+5.2	1.03	+4.4
Posavska	9518	324	20	1253	20	-9.2	0.84	-6.4
Koroška	9398	286	22	1327	21	+0.7	1.09	-0.4
Goriška	12029	486	36	1016	23	-5.6	0.99	-6.2
Podravska	36586	1504	109	1121	24	-3.0	1.06	-4.1
Jugovzhodna Slovenija	18904	720	48	1296	25	-9.5	0.91	-7.9
Osrednja Slovenija	59511	2488	202	1073	25	+2.4	1.19	+0.4
Savinjska	32886	1297	99	1273	29	-9.1	1.06	-9.9
Gorenjska	25540	1032	84	1229	29	-1.0	1.17	-3.5
Zasavska	6610	327	23	1157	32	-11.5	1.04	-11.4
Primorsko-Notranjska	5783	369	31	1089	40	-0.5	1.23	-3.0

Razširjenost na 10k oseb

Incidenca na 10k oseb na 7 dni

R 7 dnevno povprečje

Poglavje 2. Grafi

2.1. Pomurska

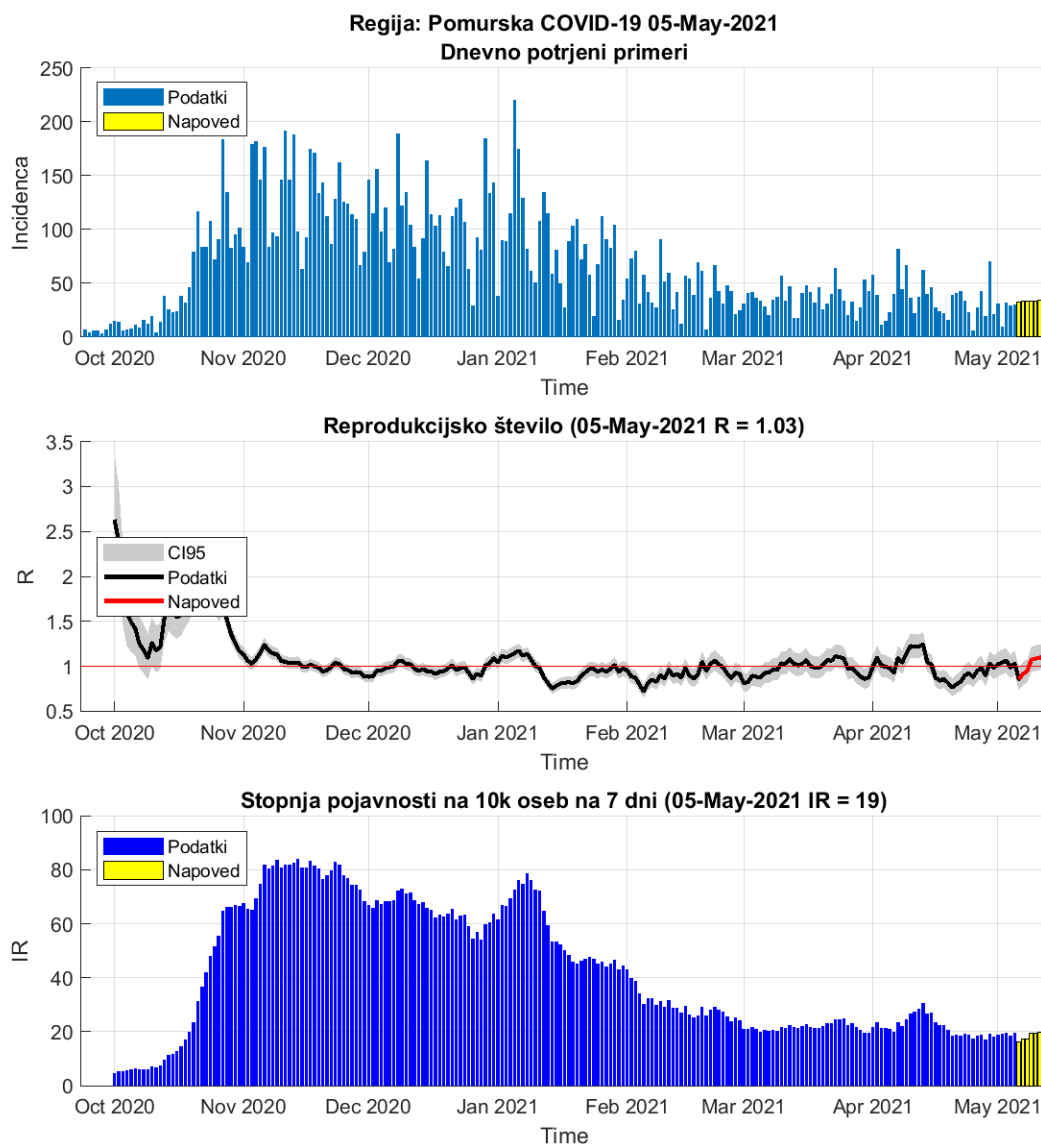

Slika 2.1.

Tabela 2.1. Reprodukcijsko število (7 dnevno drseče povprečje)

	04-May-2021	05-May-2021	Prirast %
Trenutno reprodukcijsko število (R)	0.99	1.03 (0.92 - 1.15)	+4.40
Stopnja pojavnosti na 10k oseb na 7 dni	20	19	-6.20

Poglavje 2. Grafi

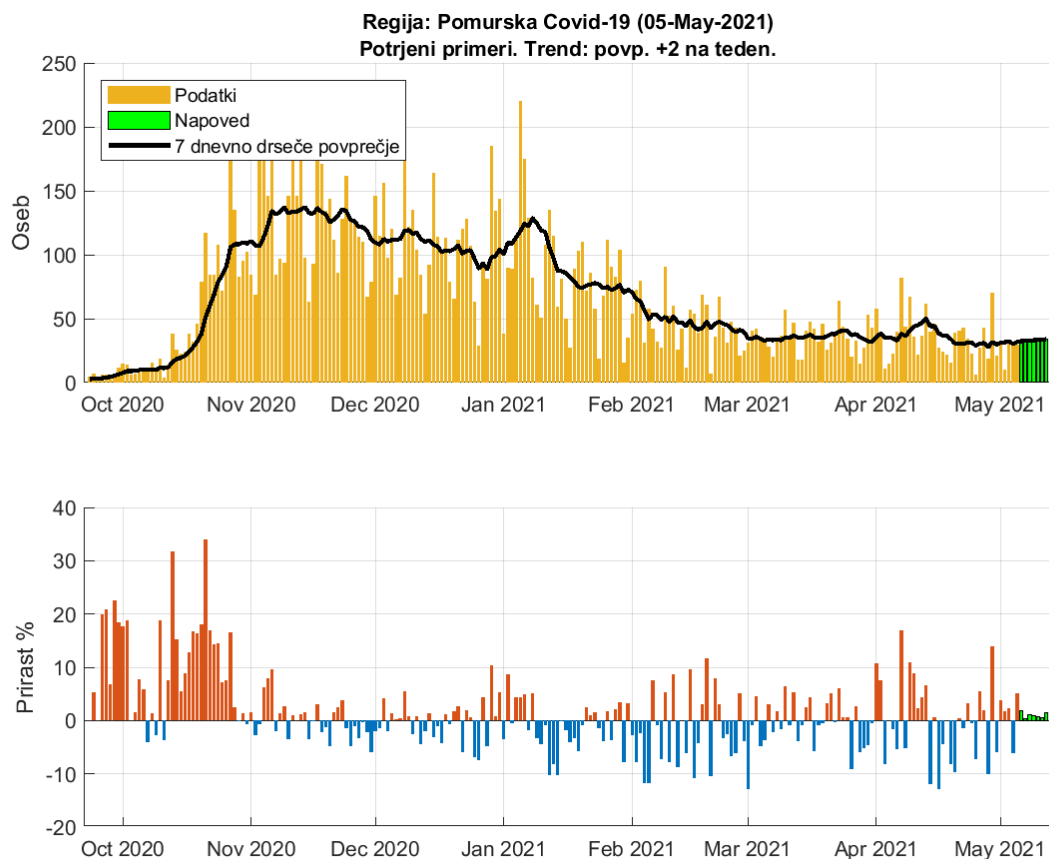

Slika 2.2. Dnevno število potrjenih primerov. Trend: povp. 2 na teden

Tabela 2.2. Napoved števila potrjenih primerov (7 dnevno drseče povprečje)

Datum	Napoved	Stanje	Razlika	Odstopanje %
04-May-2021	33	30	3	10
05-May-2021	30	32	-2	6.25
06-May-2021	32			
07-May-2021	33			
08-May-2021	33			
09-May-2021	33			
10-May-2021	33			
11-May-2021	34			
12-May-2021	34			

2.2. Podravska

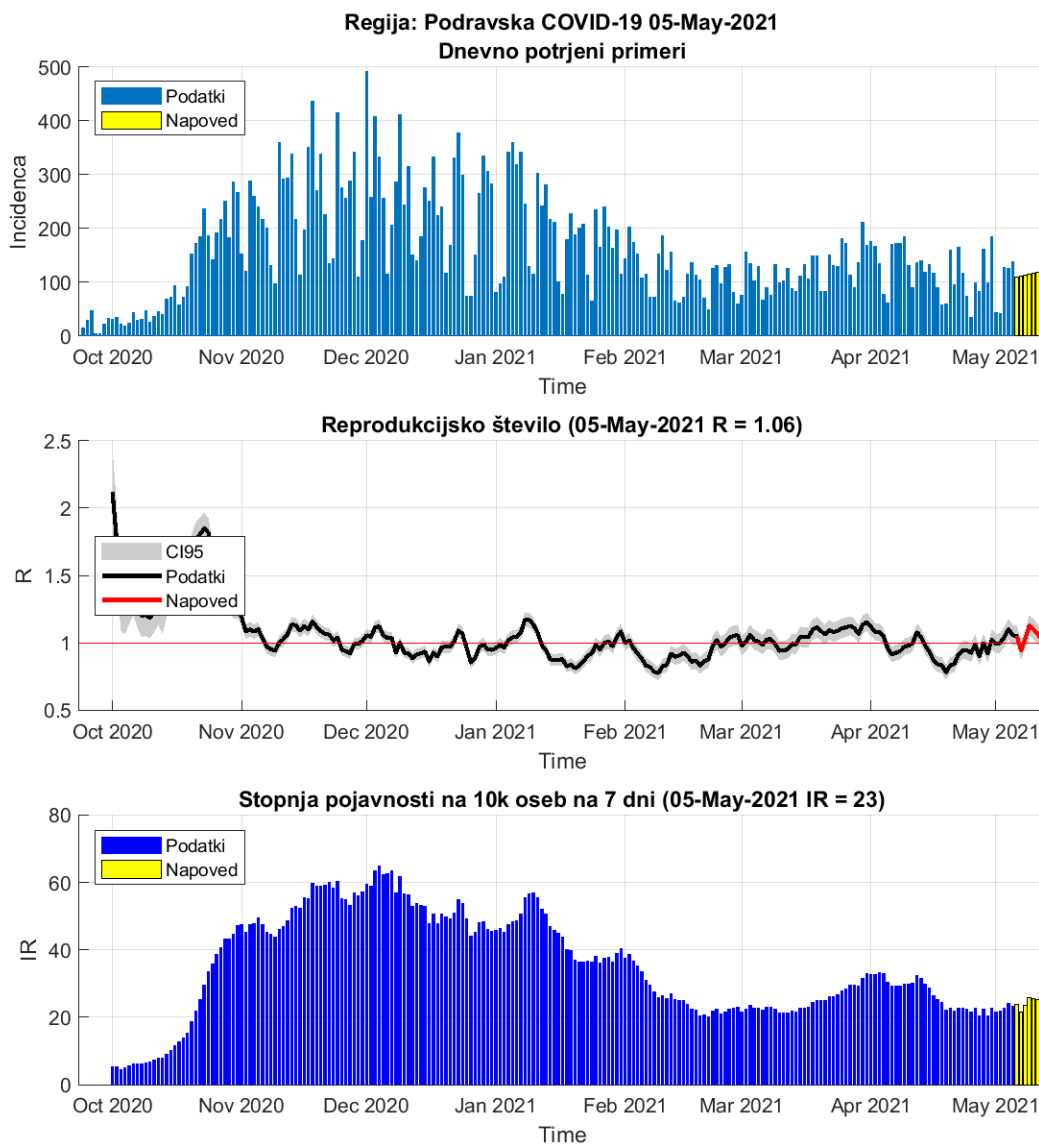

Slika 2.3.

Tabela 2.3. Reprodukcijsko število (7 dnevno drseče povprečje)

	04-May-2021	05-May-2021	Prirast %
Trenutno reprodukcijsko število (R)	1.10	1.06 (0.99 - 1.12)	-4.10
Stopnja pojavnosti na 10k oseb na 7 dni	23	24	+5.80

Poglavje 2. Grafi

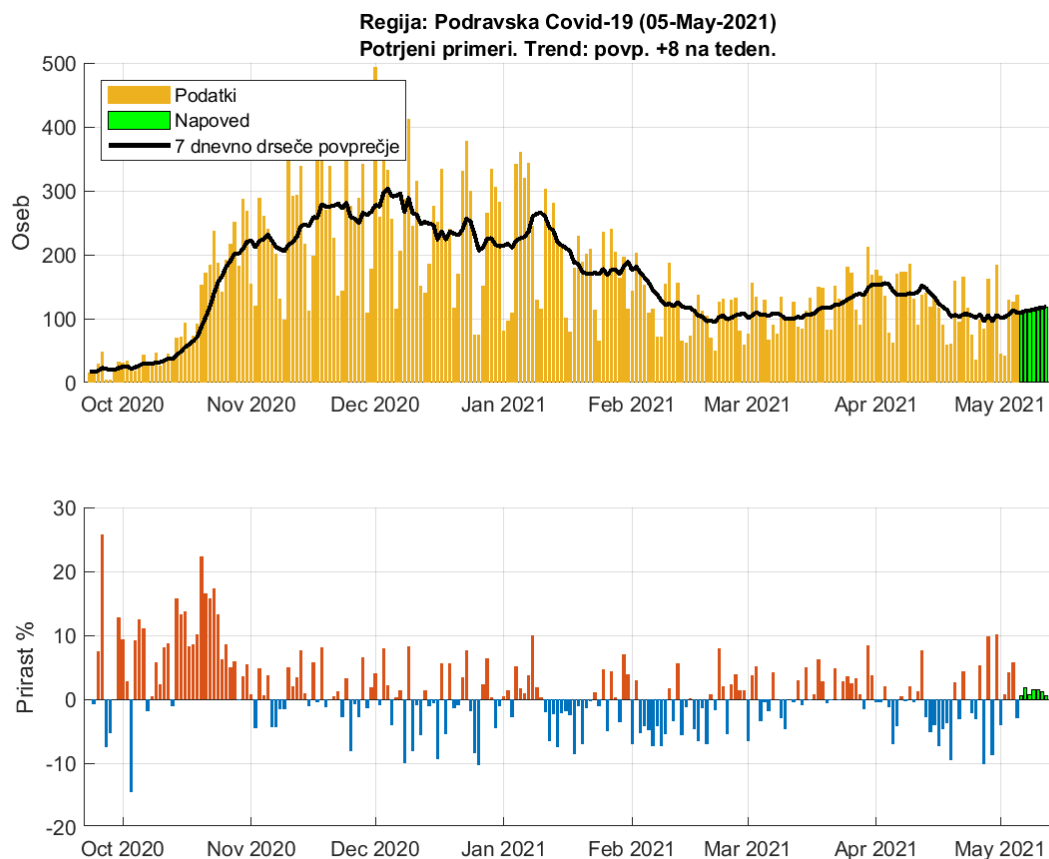

Slika 2.4. Dnevno število potrjenih primerov. Trend: povp. 8 na teden

Tabela 2.4. Napoved števila potrjenih primerov (7 dnevno drseče povprečje)

Datum	Napoved	Stanje	Razlika	Odstopanje %
04-May-2021	107	113	-6	5.31
05-May-2021	115	109	6	5.5
06-May-2021	110			
07-May-2021	112			
08-May-2021	113			
09-May-2021	114			
10-May-2021	116			
11-May-2021	118			
12-May-2021	118			

2.3. Koroška

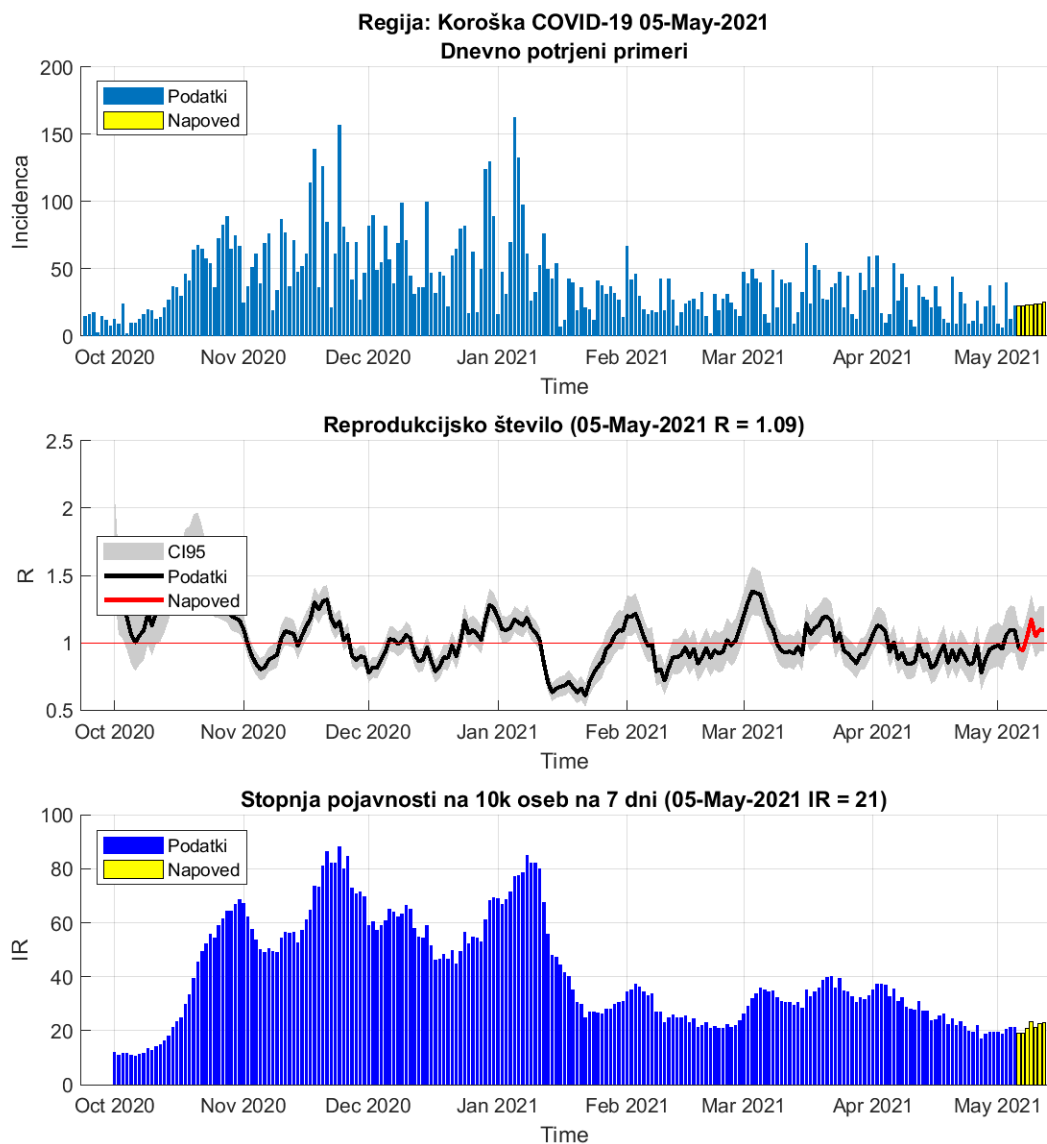

Slika 2.5.

Tabela 2.5. Reprodukcijsko število (7 dnevno drseče povprečje)

	04-May-2021	05-May-2021	Prirast %
Trenutno reprodukcijsko število (R)	1.10	1.09 (0.95 - 1.24)	-0.40
Stopnja pojavnosti na 10k oseb na 7 dni	21	21	+2.70

Poglavje 2. Grafi

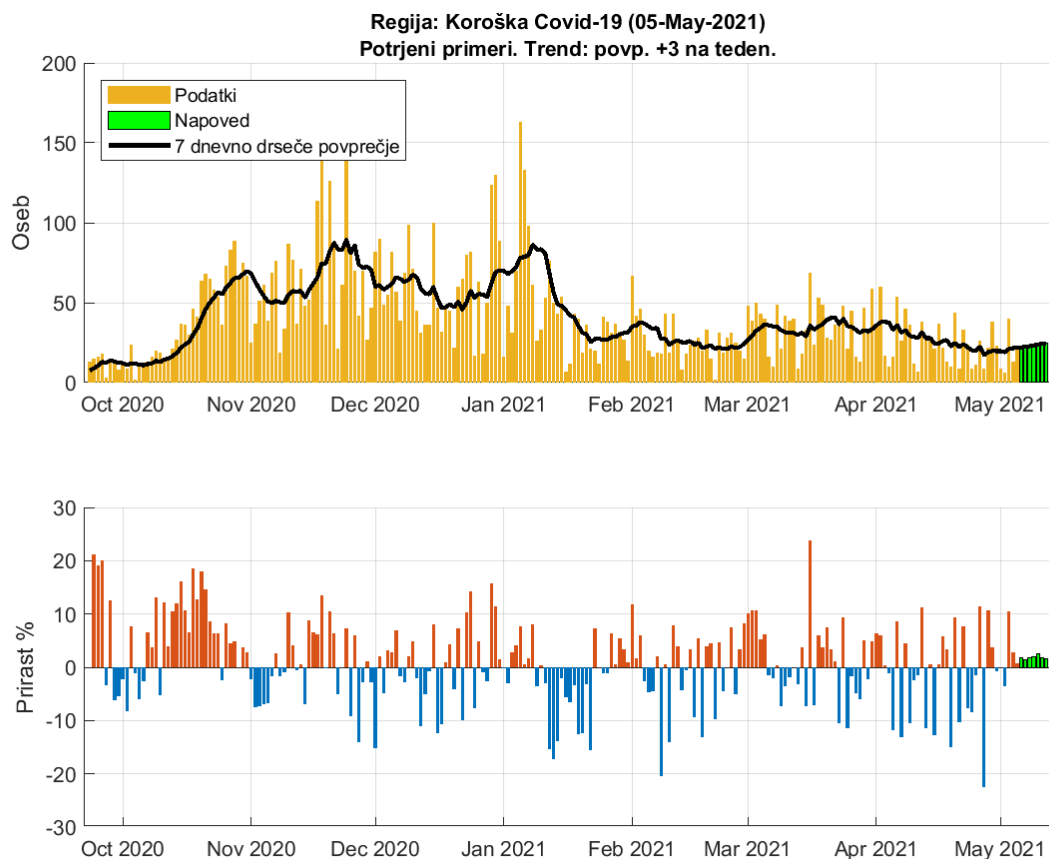

Slika 2.6. Dnevno število potrjenih primerov. Trend: povp. 3 na teden

Tabela 2.6. Napoved števila potrjenih primerov (7 dnevno drseče povprečje)

Datum	Napoved	Stanje	Razlika	Odstopanje %
04-May-2021	21	22	-1	4.55
05-May-2021	22	22	0	0
06-May-2021	22			
07-May-2021	22			
08-May-2021	23			
09-May-2021	23			
10-May-2021	24			
11-May-2021	24			
12-May-2021	25			

2.4. Savinjska

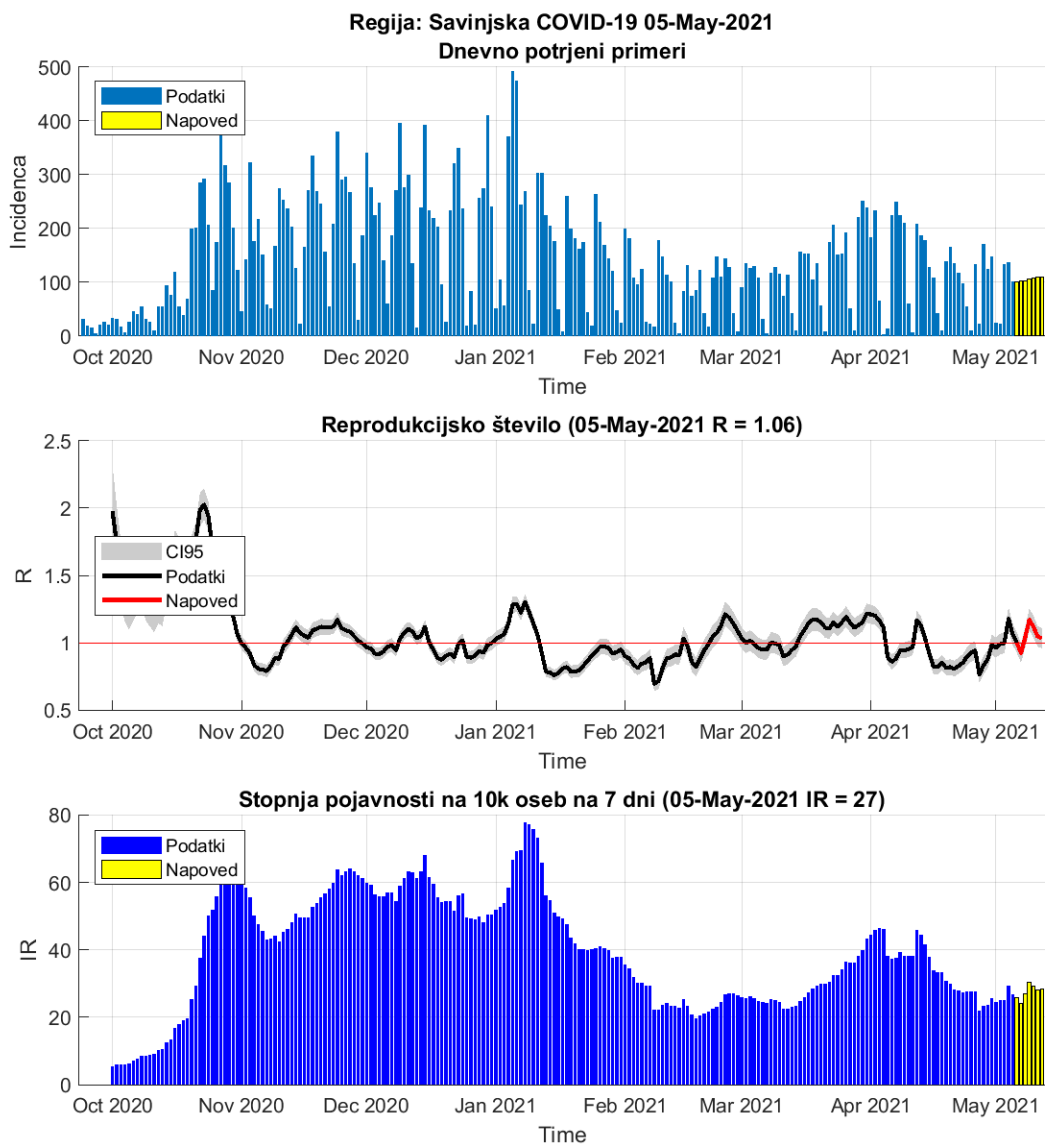

Slika 2.7.

Tabela 2.7. Reprodukcijsko število (7 dnevno drseče povprečje)

	04-May-2021	05-May-2021	Prirast %
Trenutno reprodukcijsko število (R)	1.18	1.06 (1.00 - 1.13)	-9.90
Stopnja pojavnosti na 10k oseb na 7 dni	25	29	+17.80

Poglavje 2. Grafi

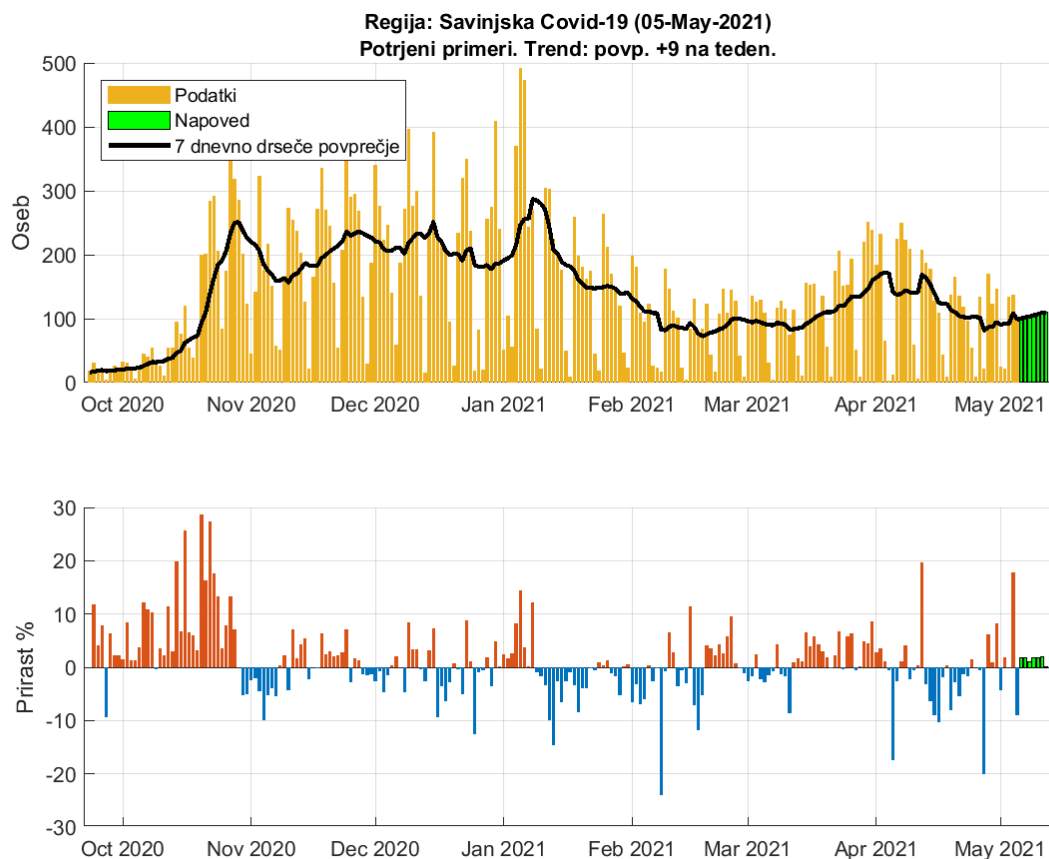

Slika 2.8. Dnevno število potrjenih primerov. Trend: povp. 9 na teden

Tabela 2.8. Napoved števila potrjenih primerov (7 dnevno drseče povprečje)

Datum	Napoved	Stanje	Razlika	Odstopanje %
04-May-2021	91	109	-18	16.51
05-May-2021	112	99	13	13.13
06-May-2021	100			
07-May-2021	102			
08-May-2021	103			
09-May-2021	105			
10-May-2021	107			
11-May-2021	109			
12-May-2021	109			

2.5. Zasavska

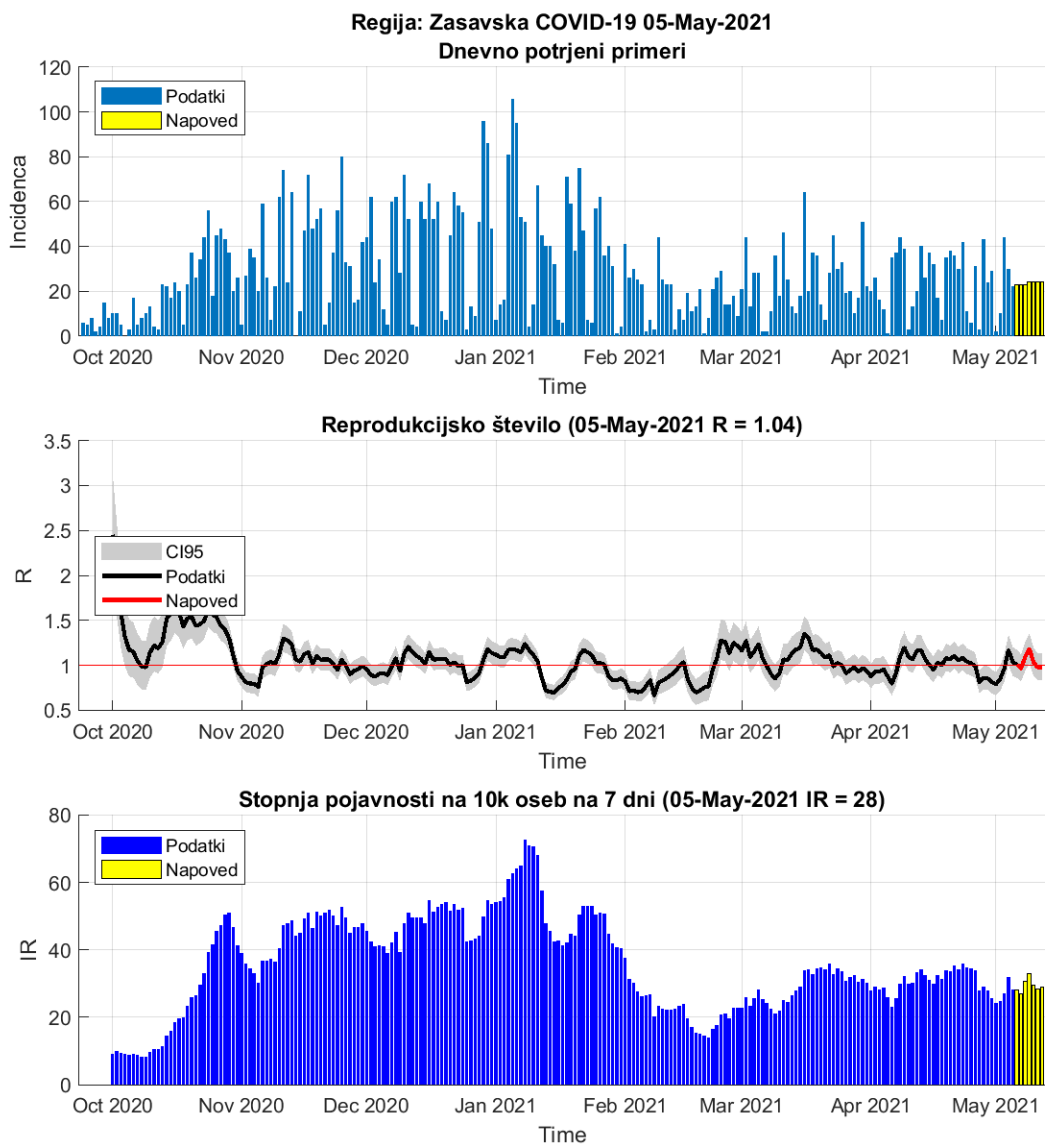

Slika 2.9.

Tabela 2.9. Reprodukcijsko število (7 dnevno drseče povprečje)

	04-May-2021	05-May-2021	Prirast %
Trenutno reprodukcijsko število (R)	1.17	1.04 (0.91 - 1.17)	-11.40
Stopnja pojavnosti na 10k oseb na 7 dni	27	32	+17.40

Poglavje 2. Grafi

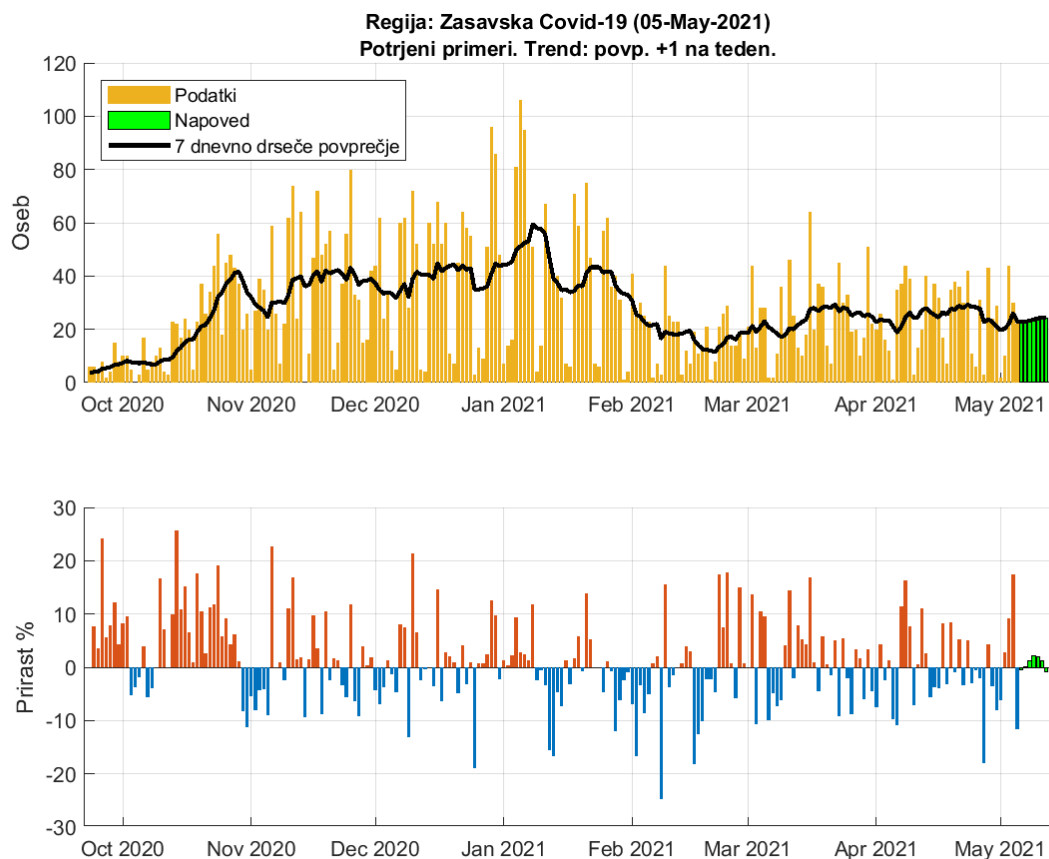

Slika 2.10. Dnevno število potrjenih primerov. Trend: povp. 1 na teden

Tabela 2.10. Napoved števila potrjenih primerov (7 dnevno drseče povprečje)

Datum	Napoved	Stanje	Razlika	Odstopanje %
04-May-2021	21	26	-5	19.23
05-May-2021	26	23	3	13.04
06-May-2021	23			
07-May-2021	23			
08-May-2021	23			
09-May-2021	24			
10-May-2021	24			
11-May-2021	24			
12-May-2021	24			

2.6. Posavska

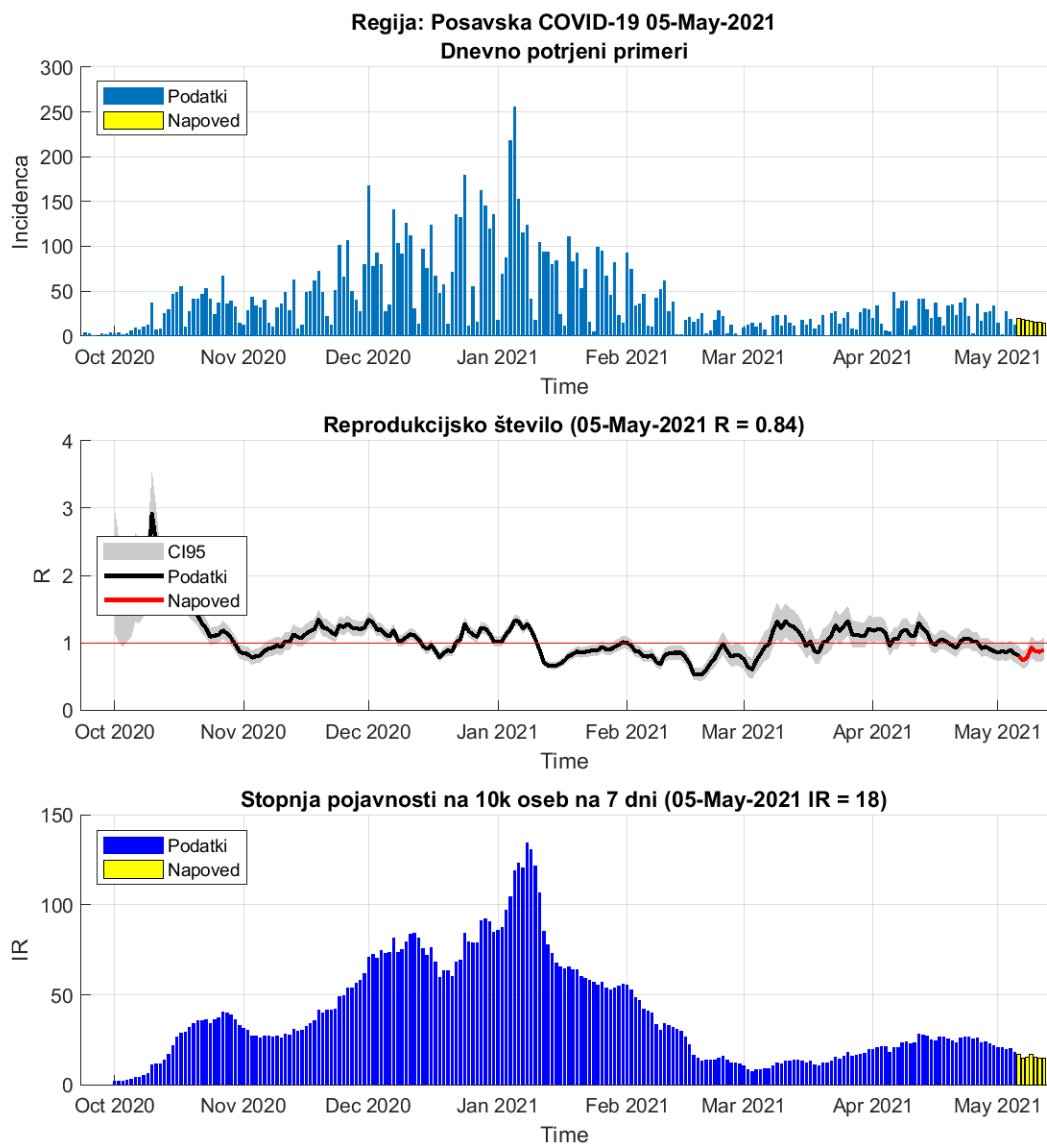

Slika 2.11.

Tabela 2.11. Reprodukcijsko število (7 dnevno drseče povprečje)

	04-May-2021	05-May-2021	Prirast %
Trenutno reprodukcijsko število (R)	0.90	0.84 (0.73 - 0.96)	-6.40
Stopnja pojavnosti na 10k oseb na 7 dni	20	20	+1.30

Poglavje 2. Grafi

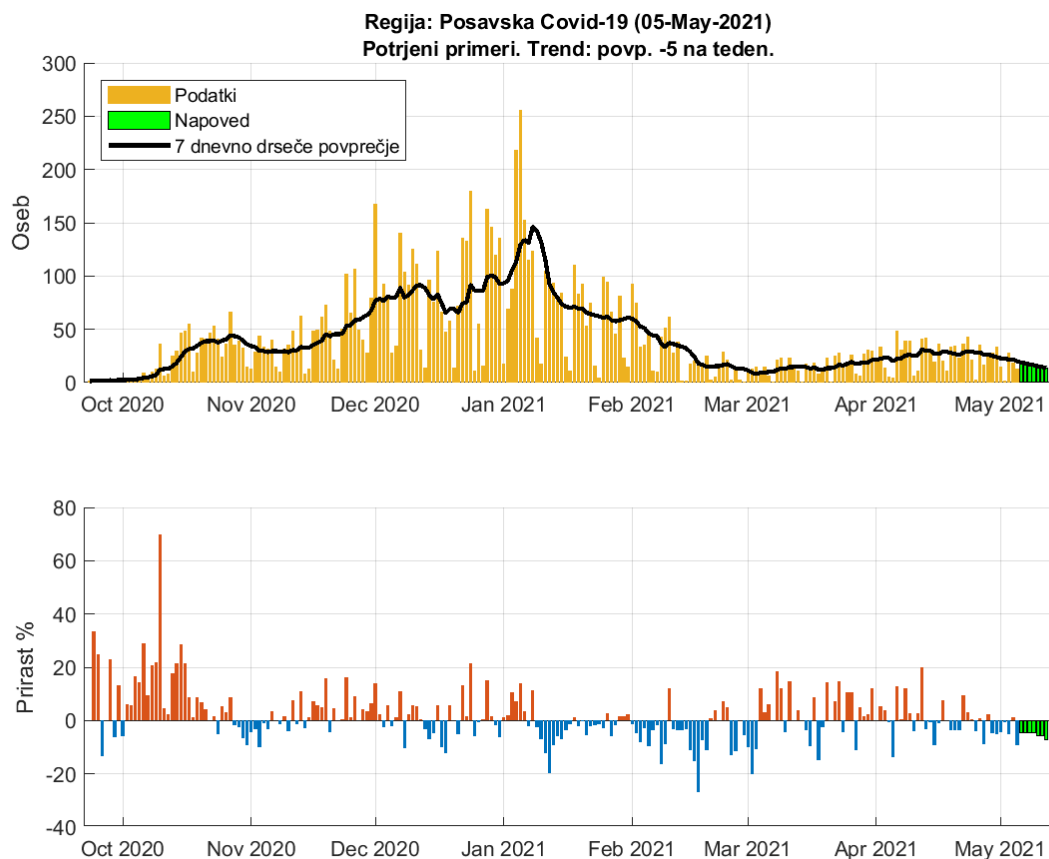

Slika 2.12. Dnevno število potrjenih primerov. Trend: povp. -5 na teden

Tabela 2.12. Napoved števila potrjenih primerov (7 dnevno drseče povprečje)

Datum	Napoved	Stanje	Razlika	Odstopanje %
04-May-2021	21	22	-1	4.55
05-May-2021	21	20	1	5
06-May-2021	19			
07-May-2021	18			
08-May-2021	17			
09-May-2021	16			
10-May-2021	15			
11-May-2021	15			
12-May-2021	14			

2.7. Jugovzhodna Slovenija

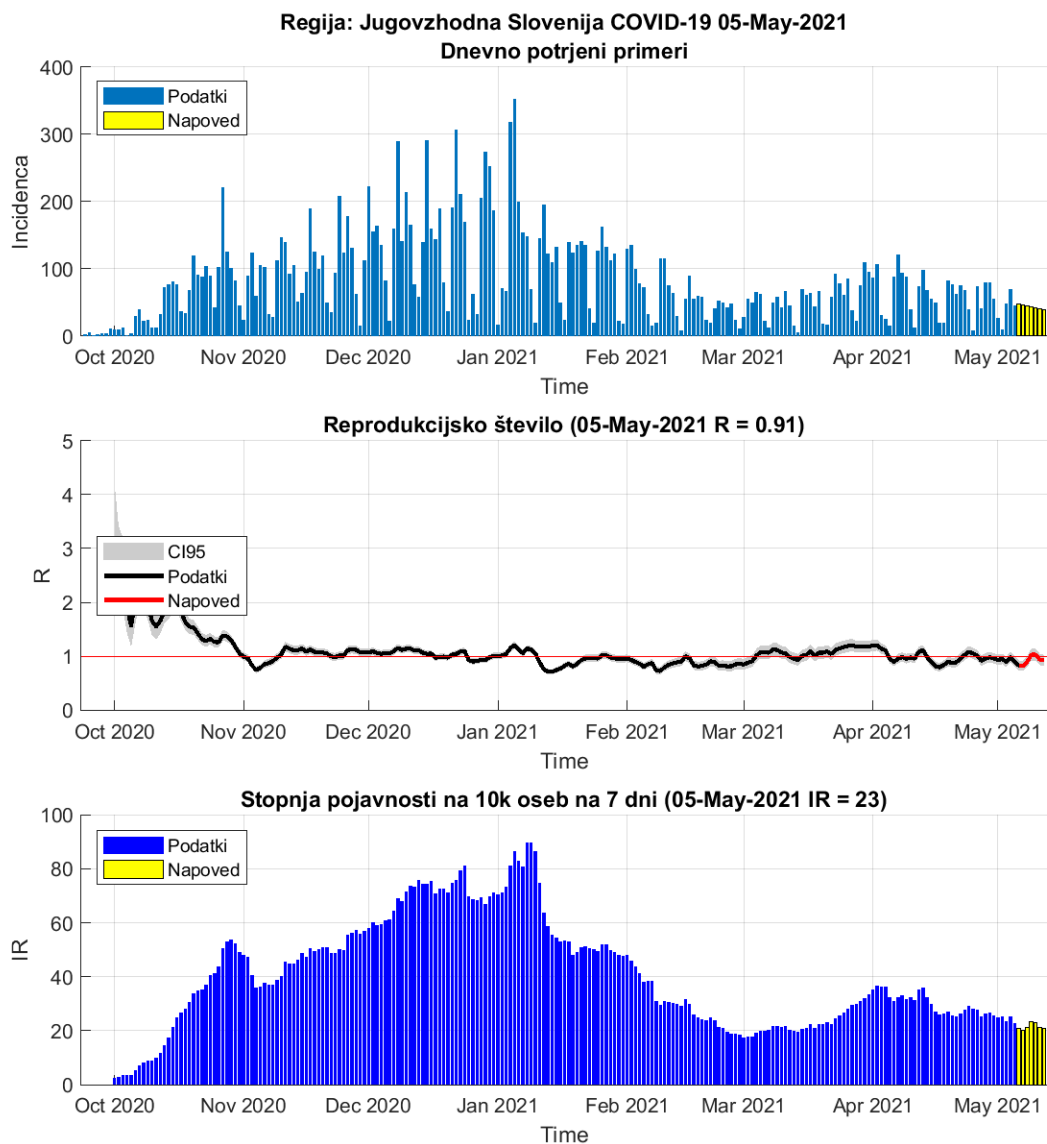

Slika 2.13.

Tabela 2.13. Reprodukcijsko število (7 dnevno drseče povprečje)

	04-May-2021	05-May-2021	Prirast %
Trenutno reprodukcijsko število (R)	0.98	0.91 (0.83 - 0.99)	-7.90
Stopnja pojavnosti na 10k oseb na 7 dni	23	25	+8.50

Poglavje 2. Grafi

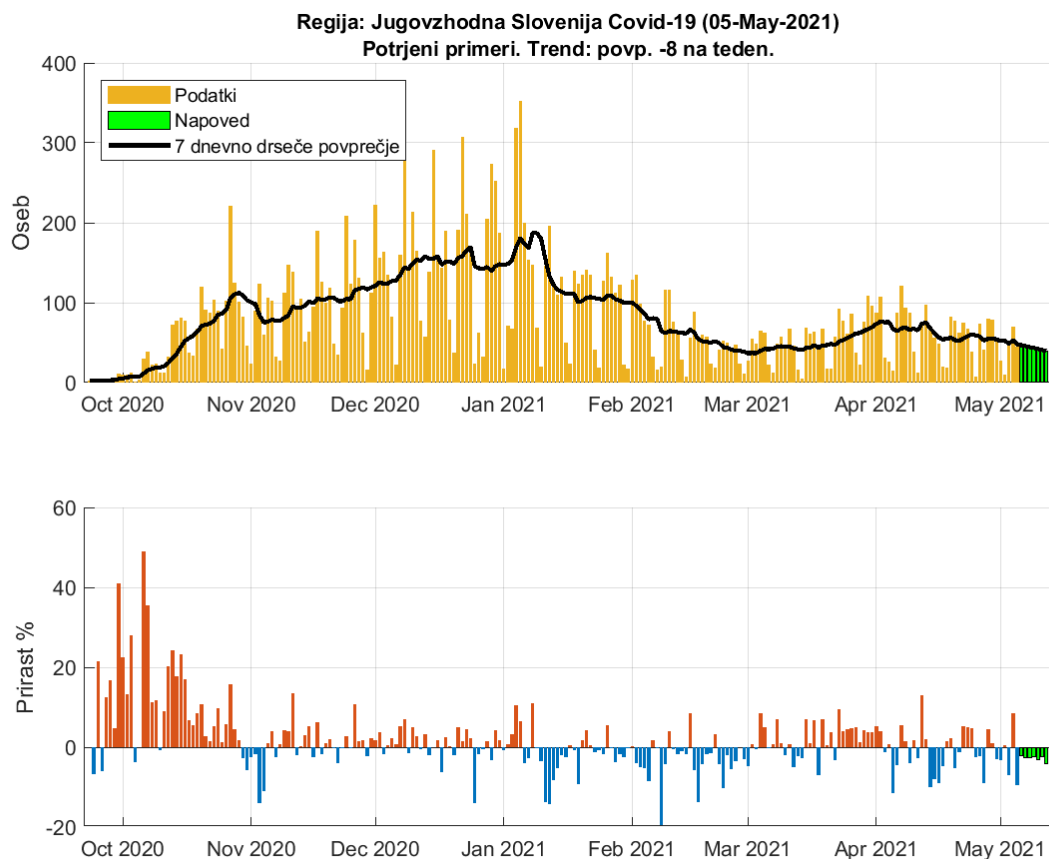

Slika 2.14. Dnevno število potrjenih primerov. Trend: povp. -8 na teden

Tabela 2.14. Napoved števila potrjenih primerov (7 dnevno drseče povprečje)

Datum	Napoved	Stanje	Razlika	Odstopanje %
04-May-2021	47	53	-6	11.32
05-May-2021	53	48	5	10.42
06-May-2021	47			
07-May-2021	46			
08-May-2021	44			
09-May-2021	43			
10-May-2021	42			
11-May-2021	41			
12-May-2021	39			

2.8. Osrednja Slovenija

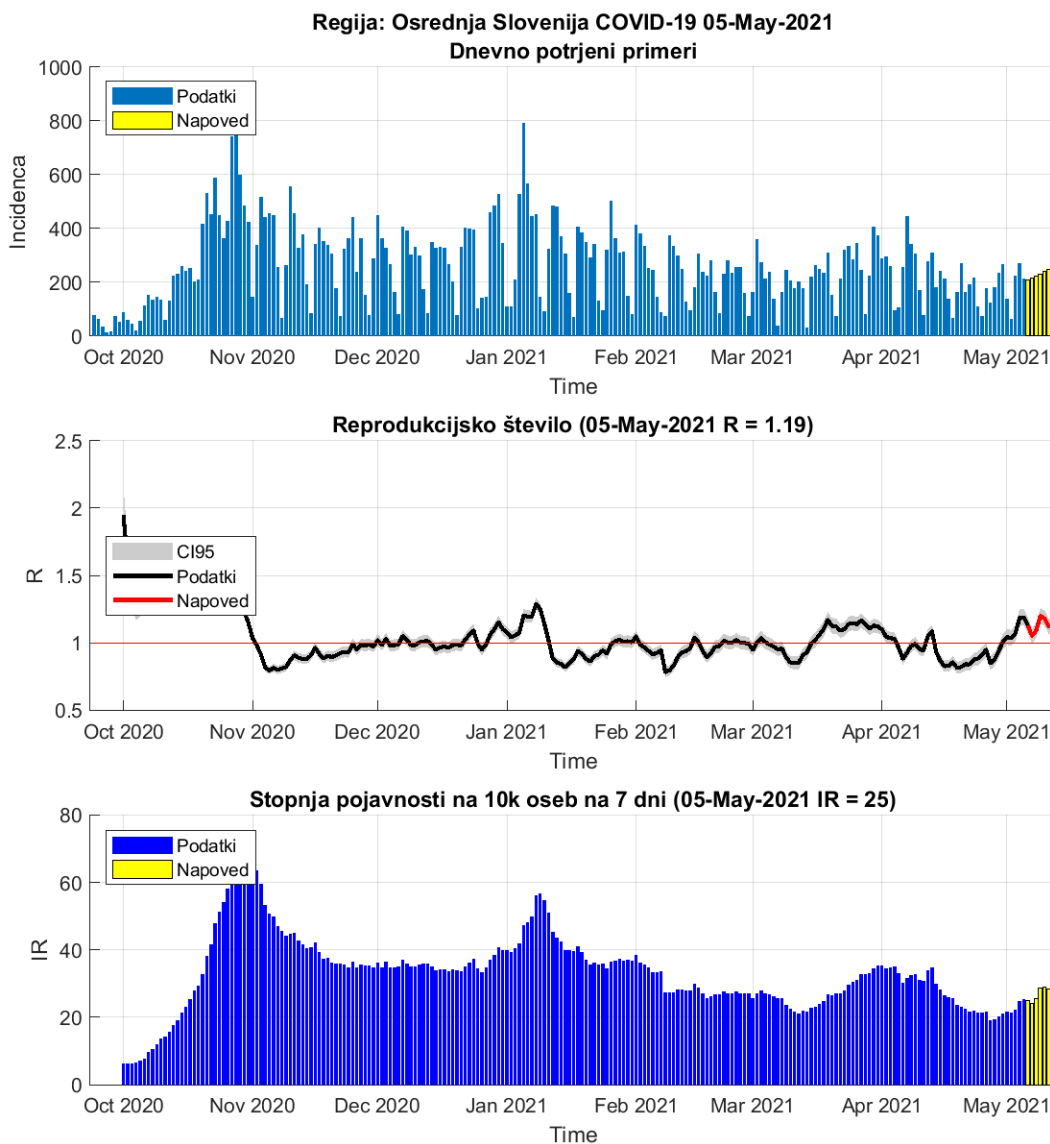

Slika 2.15.

Tabela 2.15. Reprodukcijsko število (7 dnevno drseče povprečje)

	04-May-2021	05-May-2021	Prirast %
Trenutno reprodukcijsko število (R)	1.19	1.19 (1.14 - 1.24)	+0.40
Stopnja pojavnosti na 10k oseb na 7 dni	22	25	+11.80

Poglavje 2. Grafi

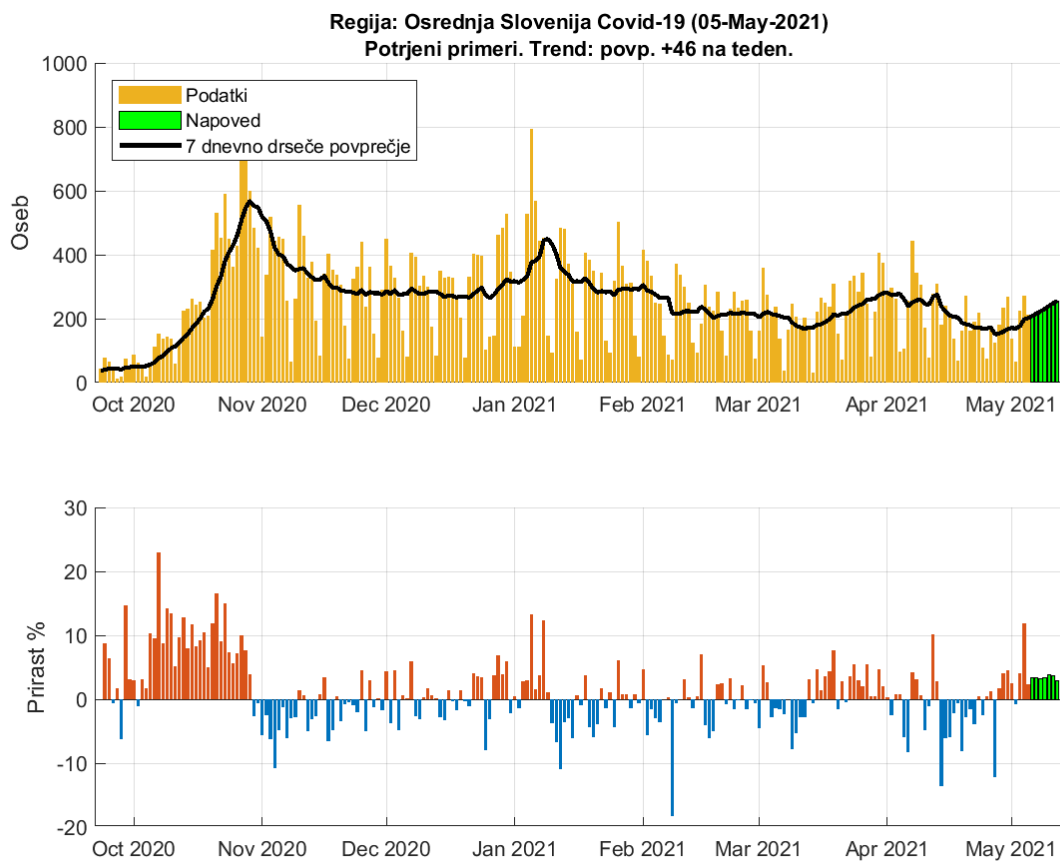

Slika 2.16. Dnevno število potrjenih primerov. Trend: povp. 46 na teden

Tabela 2.16. Napoved števila potrjenih primerov (7 dnevno drseče povprečje)

Datum	Napoved	Stanje	Razlika	Odstopanje %
04-May-2021	177	197	-20	10.15
05-May-2021	204	202	2	0.99
06-May-2021	209			
07-May-2021	216			
08-May-2021	223			
09-May-2021	230			
10-May-2021	239			
11-May-2021	248			
12-May-2021	255			

2.9. Gorenjska

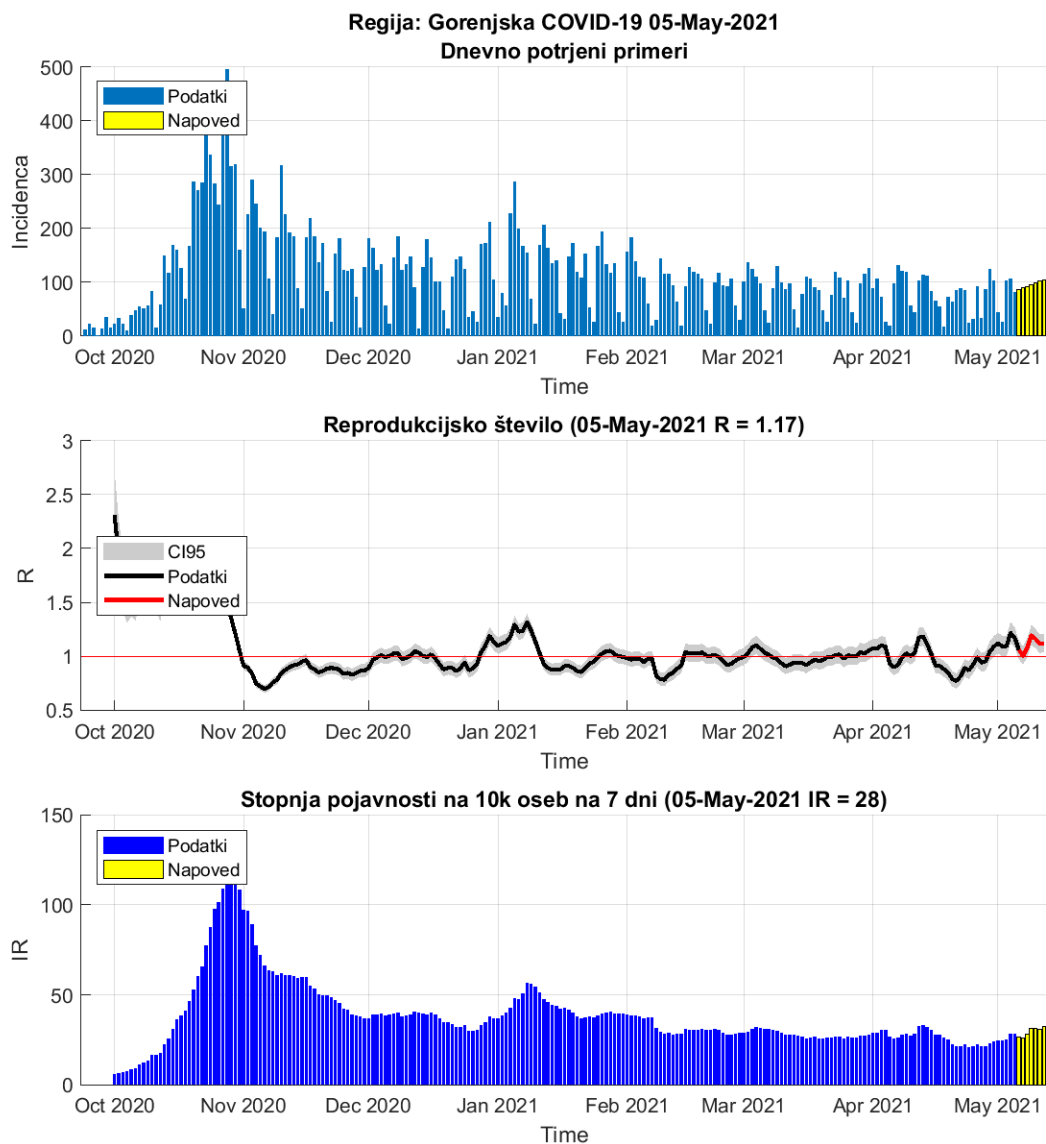

Slika 2.17.

Tabela 2.17. Reprodukcijsko število (7 dnevno drseče povprečje)

	04-May-2021	05-May-2021	Prirast %
Trenutno reprodukcijsko število (R)	1.22	1.17 (1.10 - 1.25)	-3.50
Stopnja pojavnosti na 10k oseb na 7 dni	25	29	+13.80

Poglavje 2. Grafi

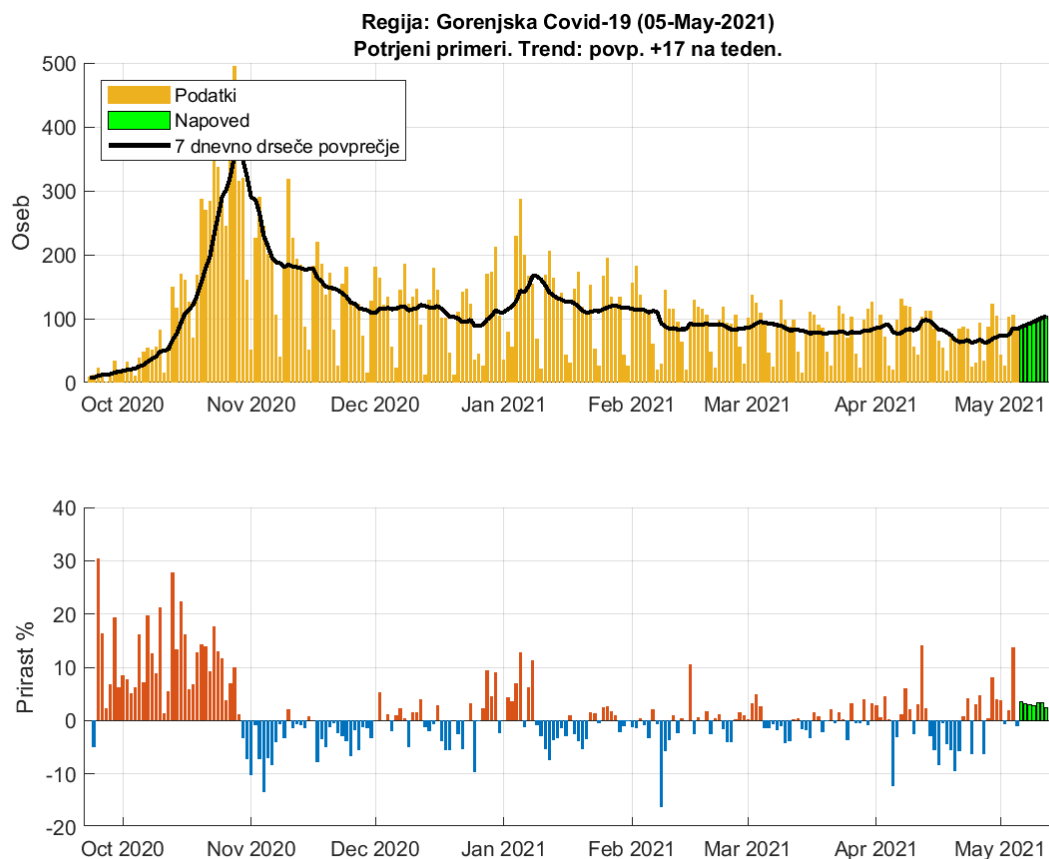

Slika 2.18. Dnevno število potrjenih primerov. Trend: povp. 17 na teden

Tabela 2.18. Napoved števila potrjenih primerov (7 dnevno drseče povprečje)

Datum	Napoved	Stanje	Razlika	Odstopanje %
04-May-2021	76	85	-9	10.59
05-May-2021	88	84	4	4.76
06-May-2021	87			
07-May-2021	90			
08-May-2021	92			
09-May-2021	95			
10-May-2021	98			
11-May-2021	102			
12-May-2021	104			

2.10. Primorsko-Notranjska

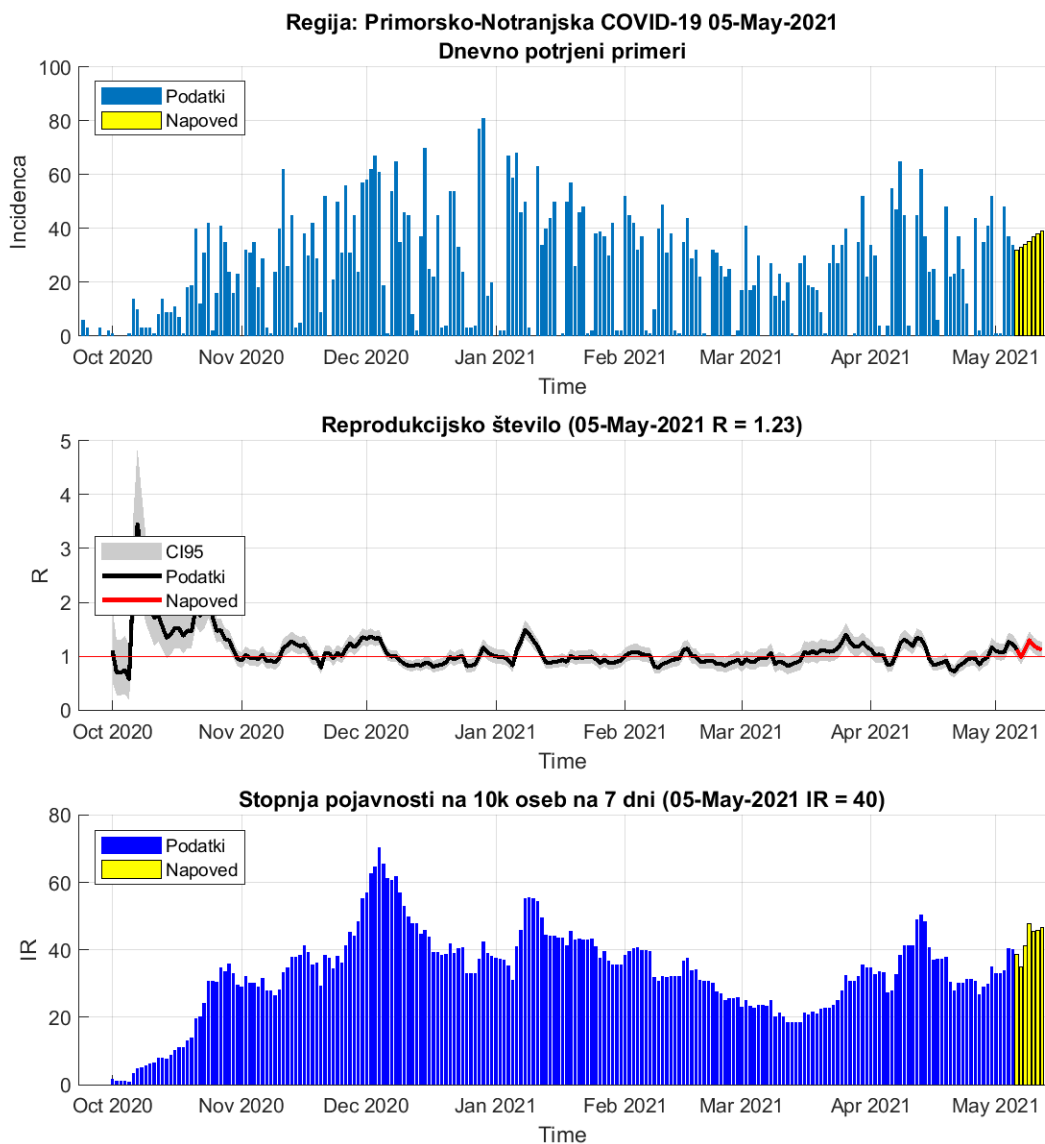

Slika 2.19.

Tabela 2.19. Reprodukcijsko število (7 dnevno drseče povprečje)

	04-May-2021	05-May-2021	Prirast %
Trenutno reprodukcijsko število (R)	1.27	1.23 (1.10 - 1.37)	-3.00
Stopnja pojavnosti na 10k oseb na 7 dni	34	40	+19.40

Poglavje 2. Grafi

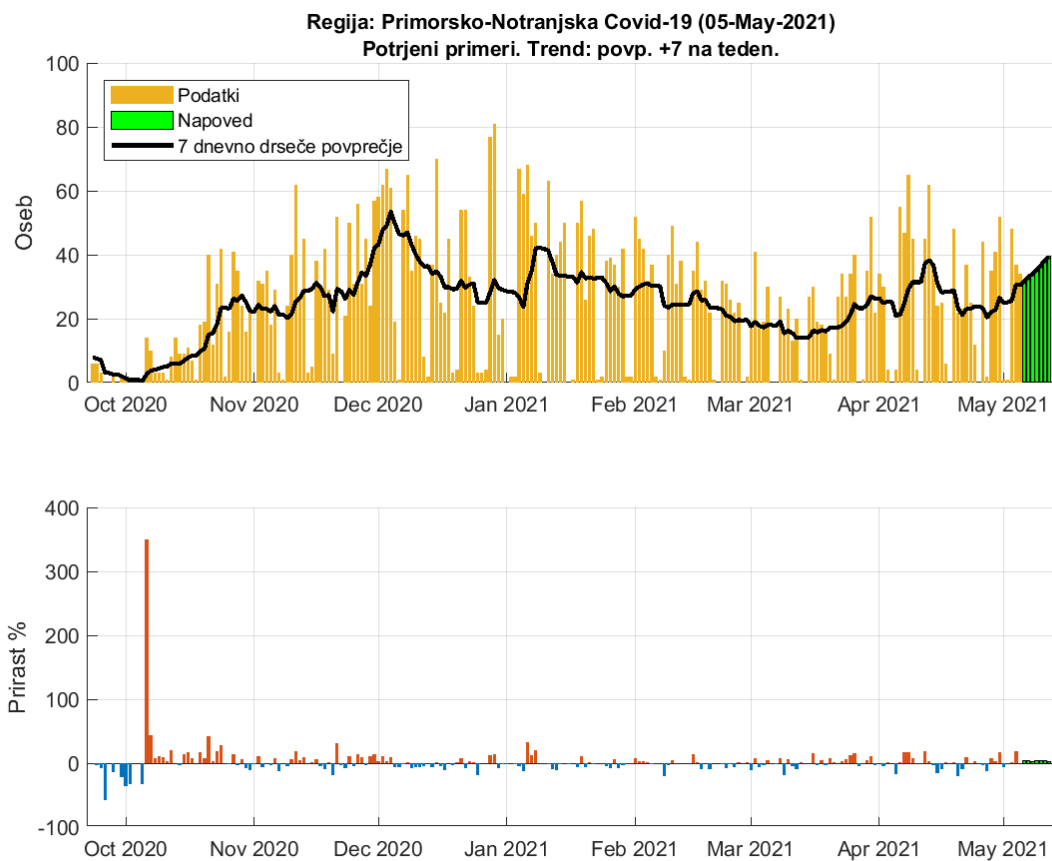

Slika 2.20. Dnevno število potrjenih primerov. Trend: povp. 7 na teden

Tabela 2.20. Napoved števila potrjenih primerov (7 dnevno drseče povprečje)

Datum	Napoved	Stanje	Razlika	Odstopanje %
04-May-2021	26	31	-5	16.13
05-May-2021	32	31	1	3.23
06-May-2021	32			
07-May-2021	33			
08-May-2021	34			
09-May-2021	35			
10-May-2021	37			
11-May-2021	38			
12-May-2021	39			

2.11. Goriška

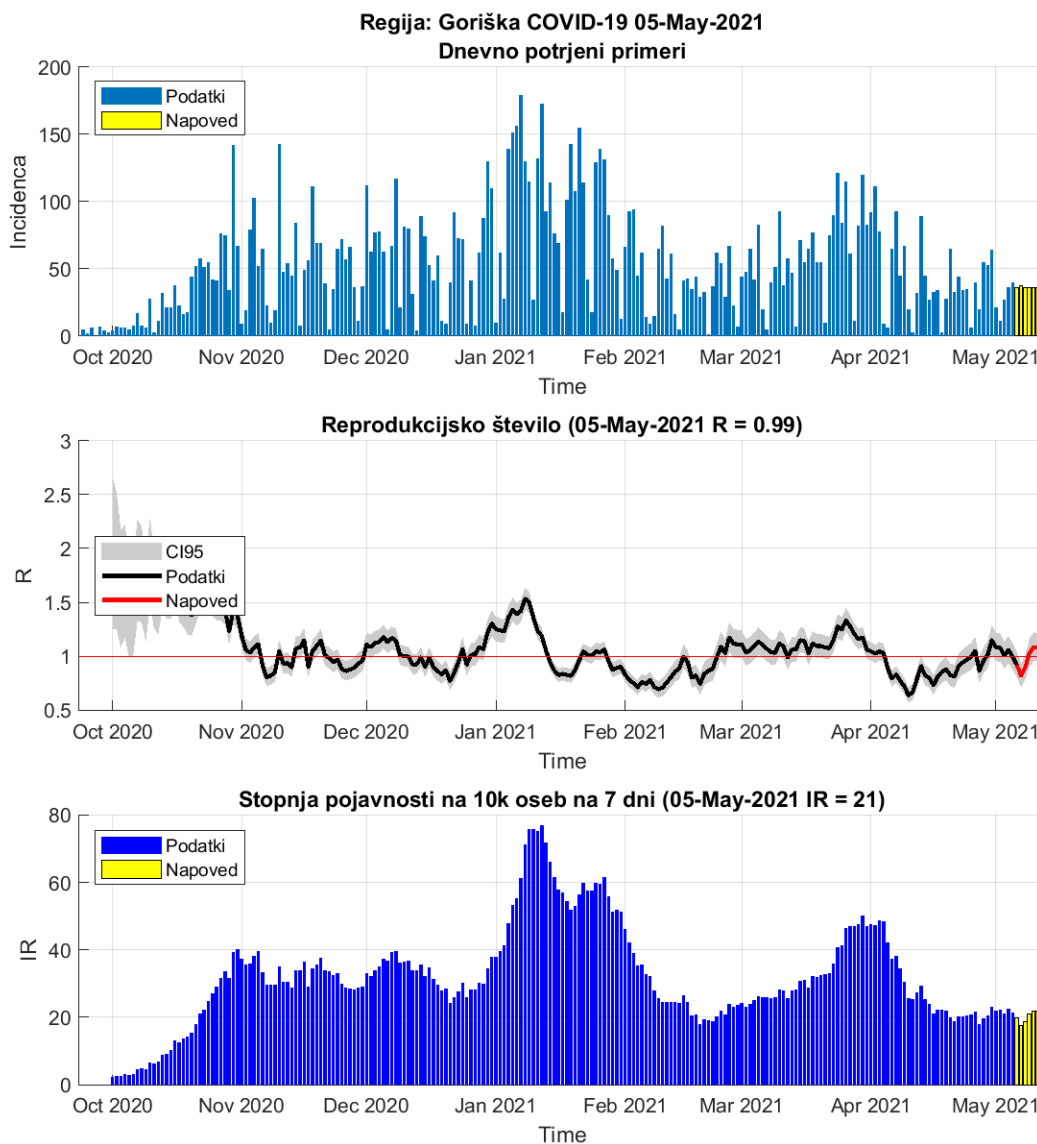

Slika 2.21.

Tabela 2.21. Reprodukcijsko število (7 dnevno drseče povprečje)

	04-May-2021	05-May-2021	Prirast %
Trenutno reprodukcijsko število (R)	1.06	0.99 (0.89 - 1.10)	-6.20
Stopnja pojavnosti na 10k oseb na 7 dni	21	23	+6.40

Poglavje 2. Grafi

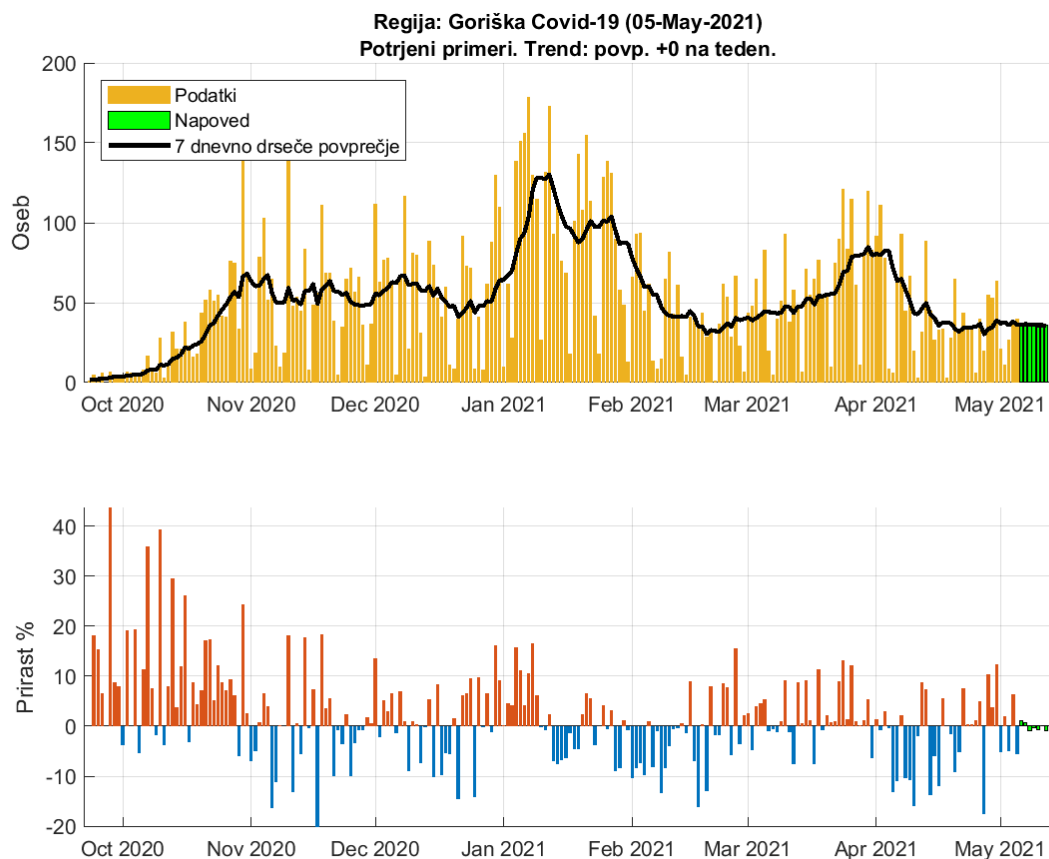

Slika 2.22. Dnevno število potrjenih primerov. Trend: povp. 0 na teden

Tabela 2.22. Napoved števila potrjenih primerov (7 dnevno drseče povprečje)

Datum	Napoved	Stanje	Razlika	Odstopanje %
04-May-2021	36	38	-2	5.26
05-May-2021	39	36	3	8.33
06-May-2021	36			
07-May-2021	37			
08-May-2021	36			
09-May-2021	36			
10-May-2021	36			
11-May-2021	36			
12-May-2021	36			

2.12. Obalno-Kraška

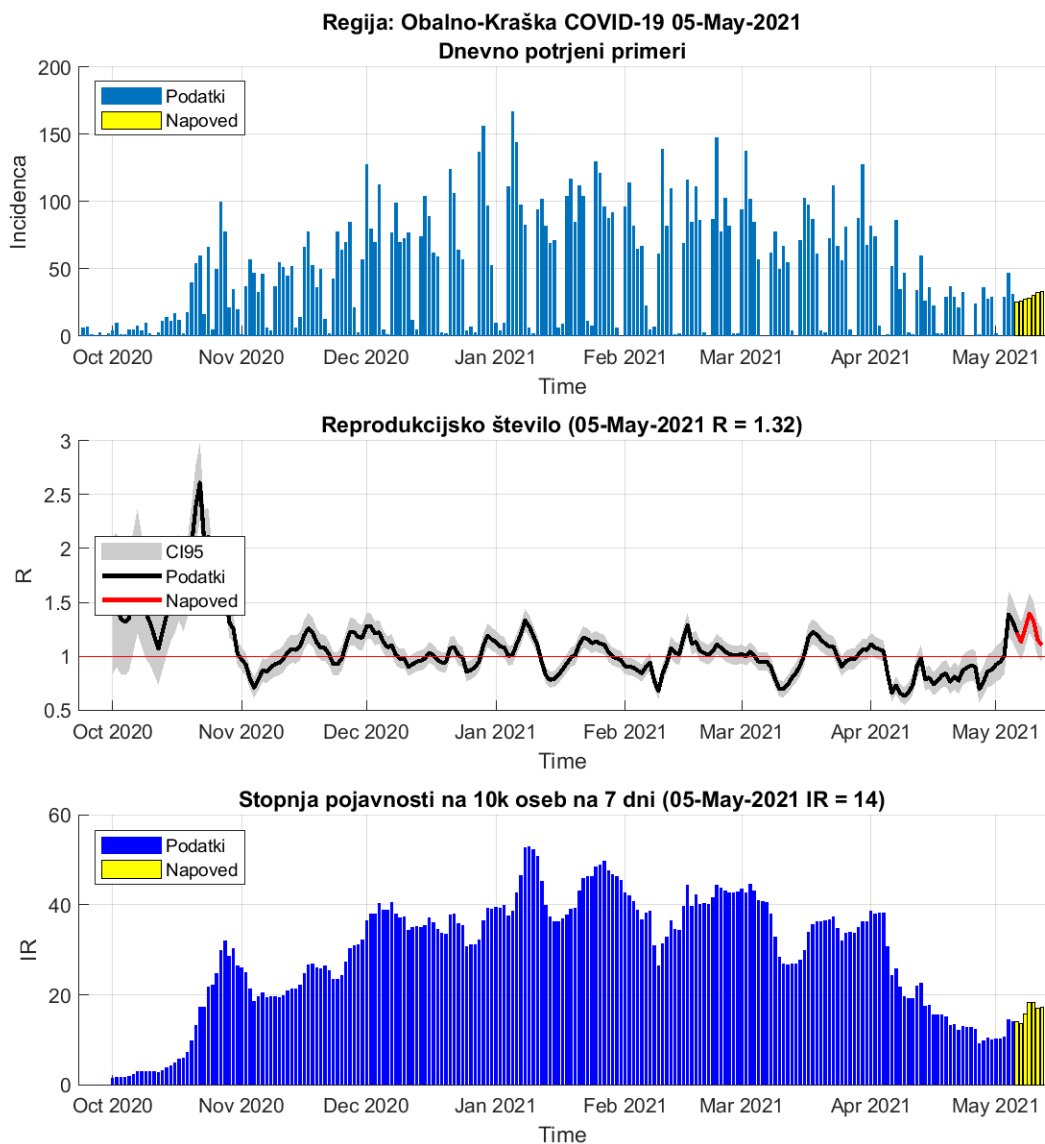

Slika 2.23.

Tabela 2.23. Reprodukcijsko število (7 dnevno drseče povprečje)

	04-May-2021	05-May-2021	Prirast %
Trenutno reprodukcijsko število (R)	1.39	1.32 (1.16 - 1.50)	-4.80
Stopnja pojavnosti na 10k oseb na 7 dni	11	15	+36.80

Poglavje 2. Grafi

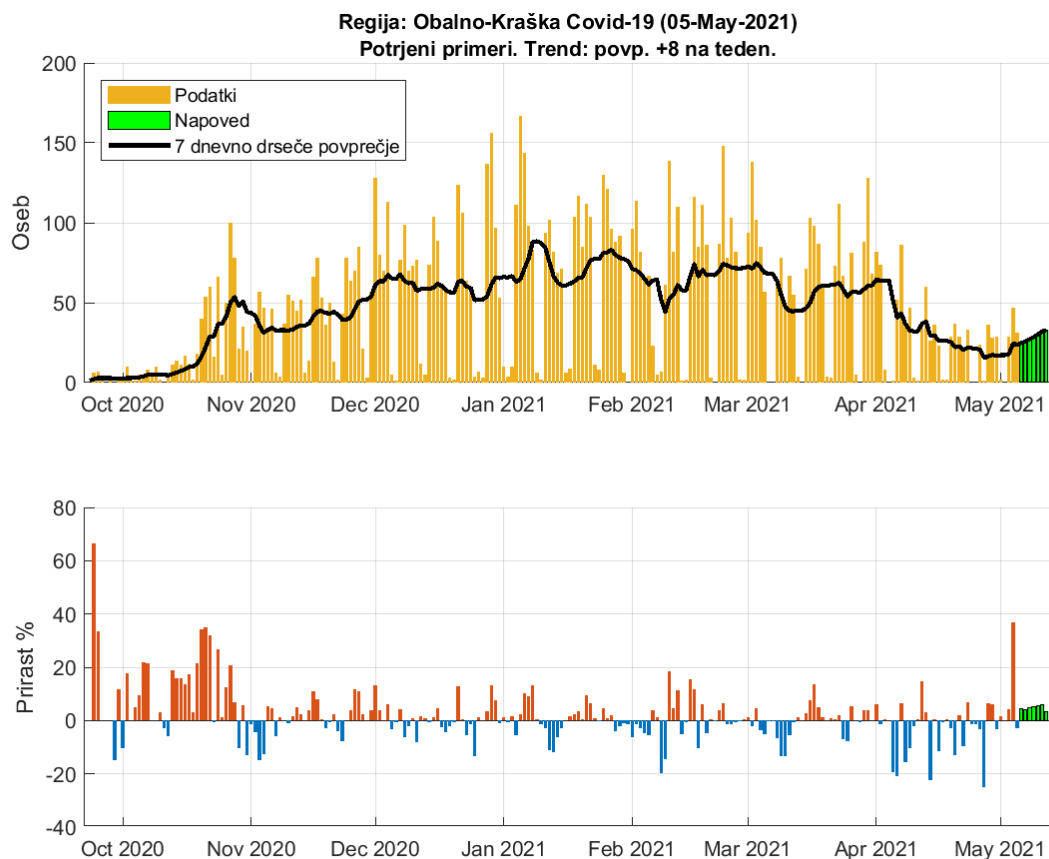

Slika 2.24. Dnevno število potrjenih primerov. Trend: povp. 8 na teden

Tabela 2.24. Napoved števila potrjenih primerov (7 dnevno drseče povprečje)

Datum	Napoved	Stanje	Razlika	Odstopanje %
04-May-2021	17	24	-7	29.17
05-May-2021	26	24	2	8.33
06-May-2021	25			
07-May-2021	26			
08-May-2021	27			
09-May-2021	28			
10-May-2021	30			
11-May-2021	32			
12-May-2021	33			