

Slovenija Covid-19

Stanje in napovedi za regije



UL Fakulteta za pomorstvo in promet

12-May-2021 13:25:42

Kazalo

| | |
|--|----|
| Poglavje 1. Stanje | 1 |
| Poglavje 2. Grafi | 2 |
| 2.1. Pomurska | 2 |
| 2.2. Podravska | 4 |
| 2.3. Koroška | 6 |
| 2.4. Savinjska | 8 |
| 2.5. Zasavska | 10 |
| 2.6. Posavska | 12 |
| 2.7. Jugovzhodna Slovenija | 14 |
| 2.8. Osrednja Slovenija | 16 |
| 2.9. Gorenjska | 18 |
| 2.10. Primorsko-Notranjska | 20 |
| 2.11. Goriška | 22 |
| 2.12. Obalno-Kraška | 24 |

Poglavje 1. Stanje

Tabela 1.1. Ocene stanja

| Regija | Skupaj | Aktivni | 7 povp | Razšir. | Incidenca | Prirast % | R | Prirast % |
|-----------------------|--------|---------|--------|---------|-----------|-----------|------|-----------|
| Posavska | 9605 | 253 | 14 | 1264 | 12 | +13.6 | 0.83 | +21.2 |
| Pomurska | 15535 | 368 | 22 | 1358 | 13 | +4.0 | 0.86 | +7.8 |
| Obalno-Kraška | 10960 | 318 | 21 | 938 | 13 | -3.3 | 0.96 | -4.1 |
| Goriška | 12182 | 460 | 28 | 1029 | 16 | +0.5 | 0.89 | +5.3 |
| Koroška | 9490 | 266 | 16 | 1340 | 17 | -1.7 | 0.85 | +0.2 |
| Jugovzhodna Slovenija | 19084 | 595 | 32 | 1308 | 17 | -9.6 | 0.77 | -5.2 |
| Podravska | 37020 | 1362 | 82 | 1134 | 18 | -4.2 | 0.82 | -1.8 |
| Osrednja Slovenija | 60259 | 2342 | 138 | 1086 | 19 | -8.3 | 0.78 | -6.2 |
| Savinjska | 33251 | 1227 | 67 | 1287 | 20 | -8.3 | 0.76 | -5.2 |
| Gorenjska | 25895 | 1031 | 62 | 1246 | 22 | -2.9 | 0.83 | -1.0 |
| Zasavska | 6713 | 307 | 18 | 1175 | 26 | -14.4 | 0.78 | -13.6 |
| Primorsko-Notranjska | 5891 | 357 | 20 | 1110 | 27 | -1.4 | 0.78 | +1.3 |

Razširjenost na 10k oseb

Incidenca na 10k oseb na 7 dni

R 7 dnevno povprečje

Poglavje 2. Grafi

2.1. Pomurska

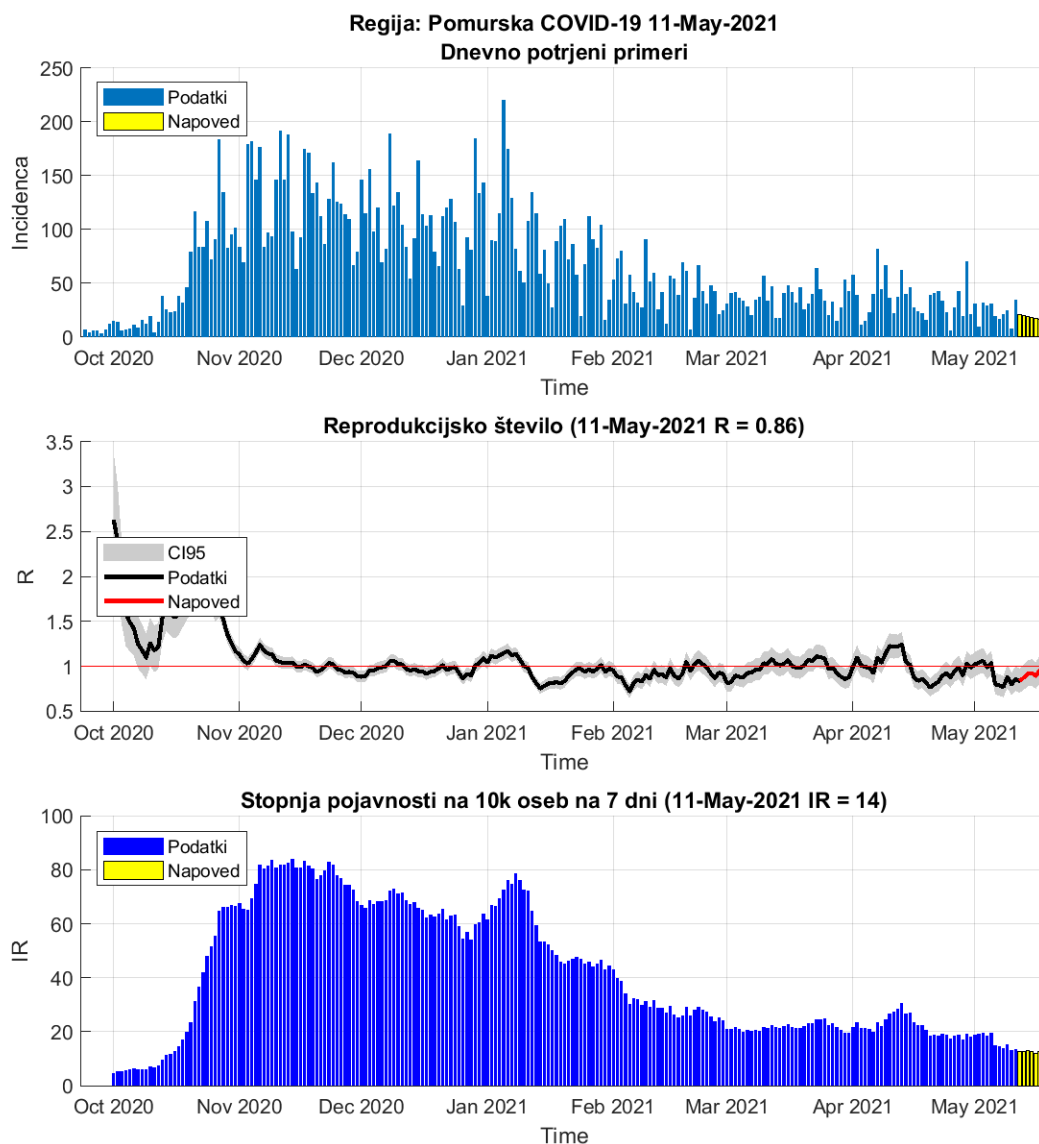

Slika 2.1.

Tabela 2.1. Reprodukcijsko število (7 dnevno drseče povprečje)

| | 10-May-2021 | 11-May-2021 | Prirast % |
|---|-------------|--------------------|-----------|
| Trenutno reprodukcijsko število (R) | 0.80 | 0.86 (0.75 - 0.97) | +7.80 |
| Stopnja pojavnosti na 10k oseb na 7 dni | 15 | 13 | -13.80 |

Poglavje 2. Grafi

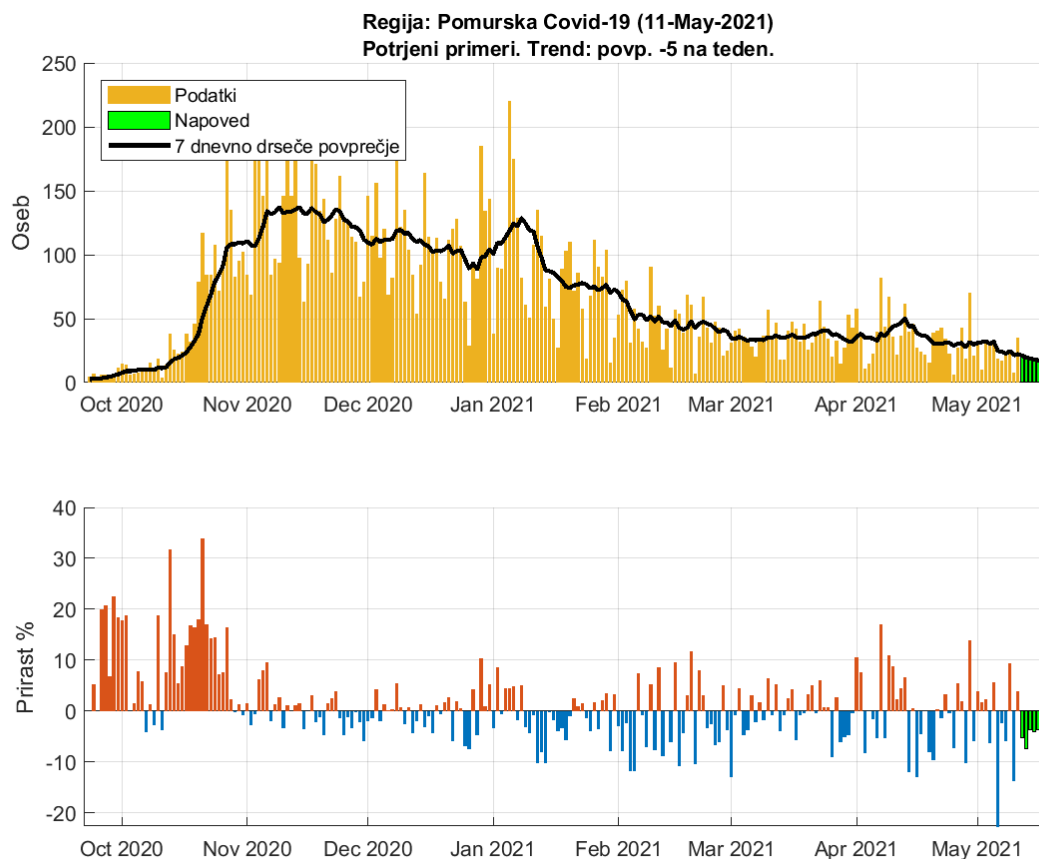

Slika 2.2. Dnevno število potrjenih primerov. Trend: povp. -5 na teden

Tabela 2.2. Napoved števila potrjenih primerov (7 dnevno drseče povprečje)

| Datum | Napoved | Stanje | Razlika | Odstopanje % |
|-------------|---------|--------|---------|--------------|
| 10-May-2021 | 24 | 21 | 3 | 14.29 |
| 11-May-2021 | 20 | 22 | -2 | 9.09 |
| 12-May-2021 | 21 | | | |
| 13-May-2021 | 20 | | | |
| 14-May-2021 | 19 | | | |
| 15-May-2021 | 18 | | | |
| 16-May-2021 | 17 | | | |
| 17-May-2021 | 16 | | | |
| 18-May-2021 | 16 | | | |

2.2. Podravska

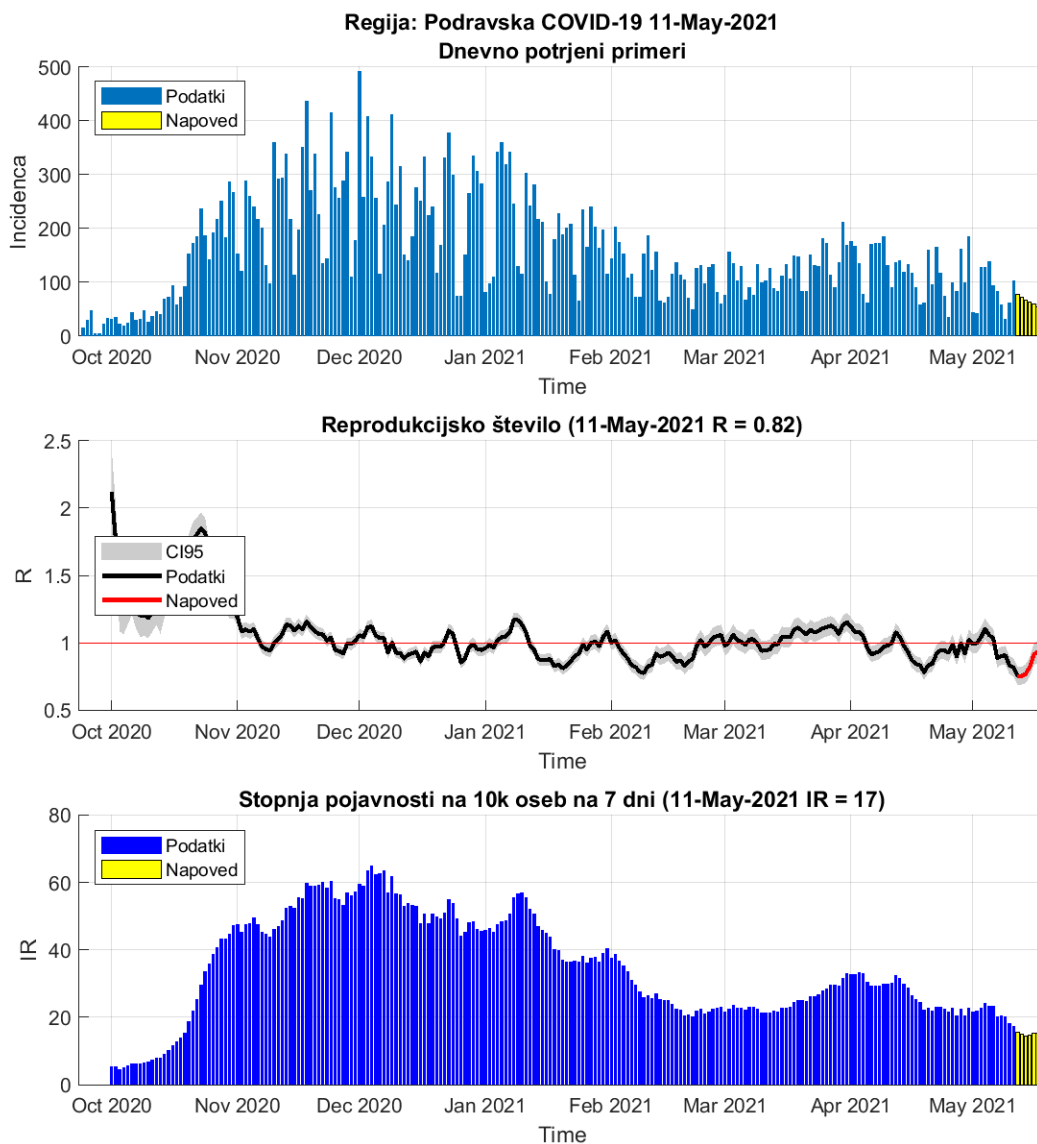

Slika 2.3.

Tabela 2.3. Reprodukcijsko število (7 dnevno drseče povprečje)

| | 10-May-2021 | 11-May-2021 | Prirast % |
|---|-------------|--------------------|-----------|
| Trenutno reprodukcijsko število (R) | 0.83 | 0.82 (0.76 - 0.87) | -1.80 |
| Stopnja pojavnosti na 10k oseb na 7 dni | 20 | 18 | -10.10 |

Poglavje 2. Grafi

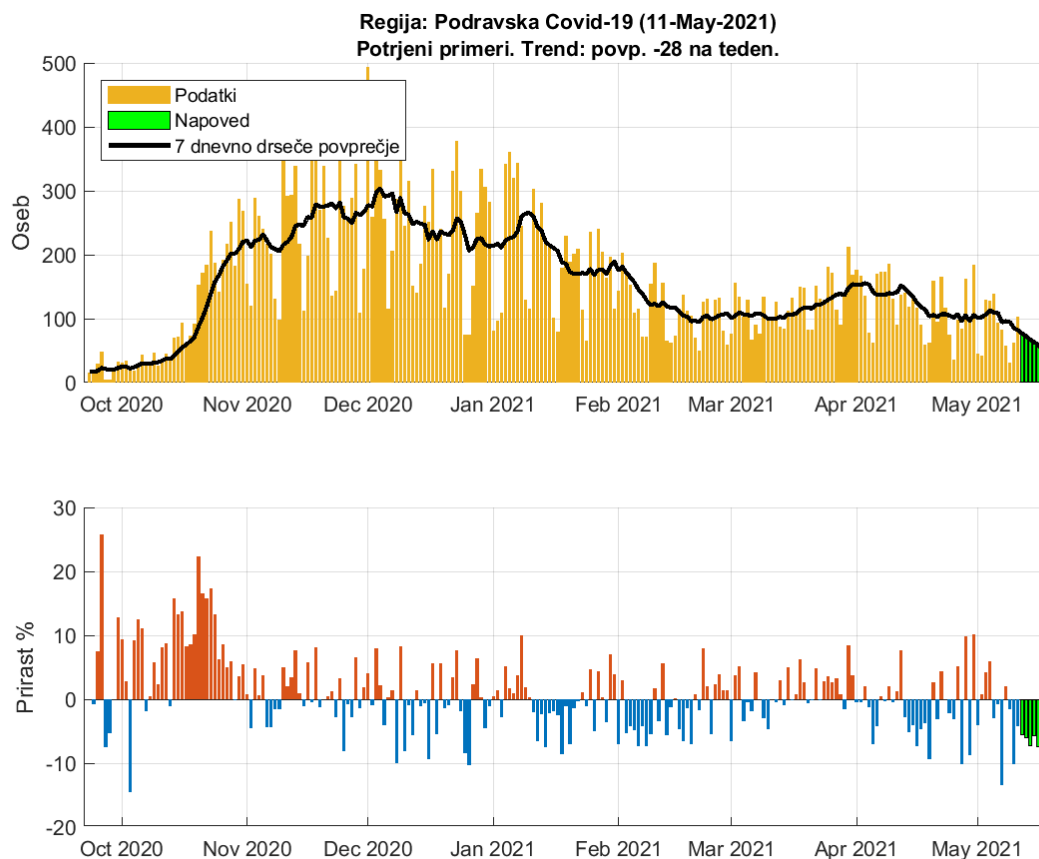

Slika 2.4. Dnevno število potrjenih primerov. Trend: povp. -28 na teden

Tabela 2.4. Napoved števila potrjenih primerov (7 dnevno drseče povprečje)

| Datum | Napoved | Stanje | Razlika | Odstopanje % |
|-------------|---------|--------|---------|--------------|
| 10-May-2021 | 94 | 85 | 9 | 10.59 |
| 11-May-2021 | 82 | 82 | 0 | 0 |
| 12-May-2021 | 77 | | | |
| 13-May-2021 | 72 | | | |
| 14-May-2021 | 67 | | | |
| 15-May-2021 | 63 | | | |
| 16-May-2021 | 59 | | | |
| 17-May-2021 | 54 | | | |
| 18-May-2021 | 49 | | | |

2.3. Koroška

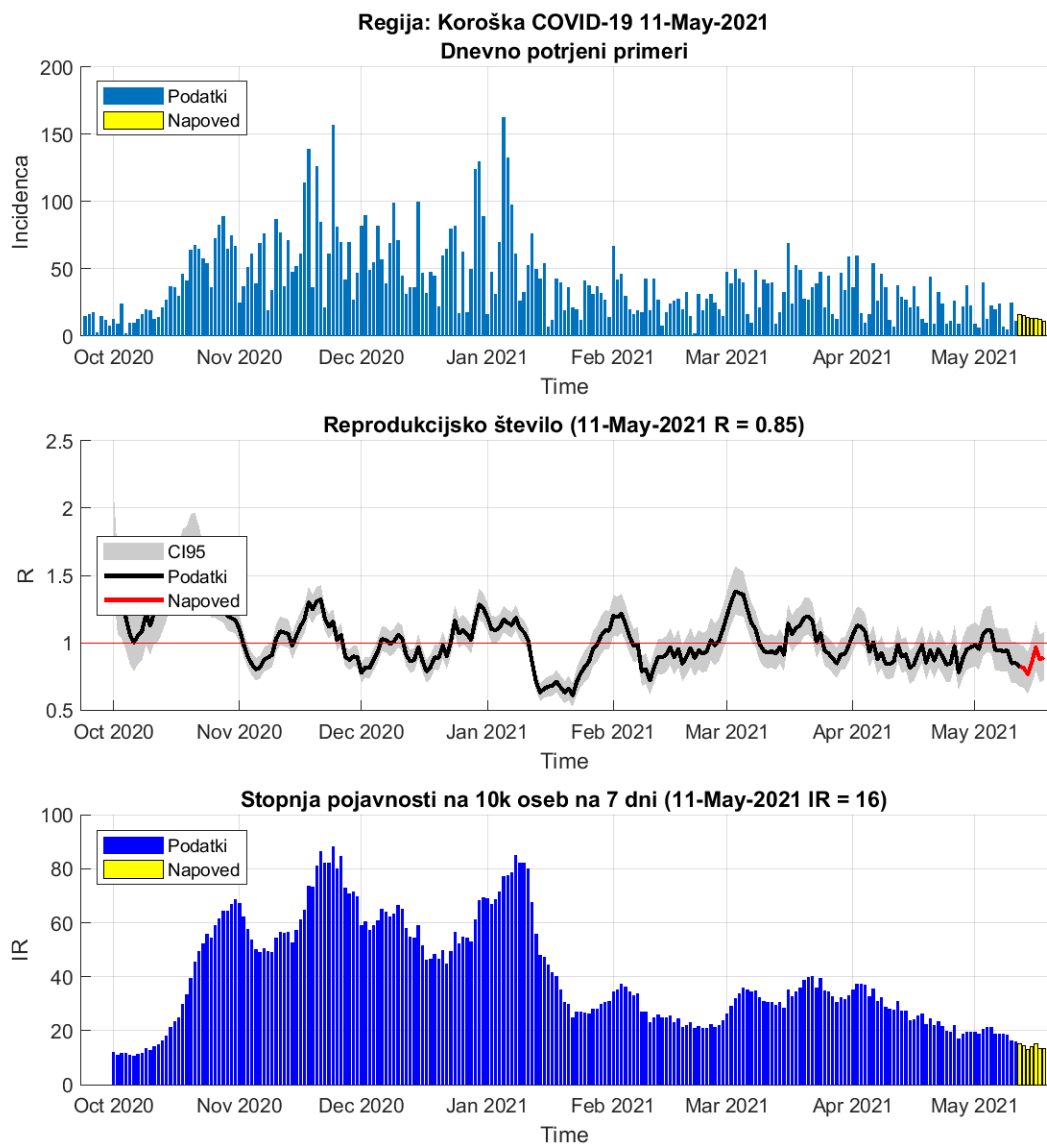

Slika 2.5.

Tabela 2.5. Reprodukcijsko število (7 dnevno drseče povprečje)

| | 10-May-2021 | 11-May-2021 | Prirast % |
|---|-------------|--------------------|-----------|
| Trenutno reprodukcijsko število (R) | 0.85 | 0.85 (0.72 - 0.98) | +0.20 |
| Stopnja pojavnosti na 10k oseb na 7 dni | 19 | 17 | -11.40 |

Poglavje 2. Grafi

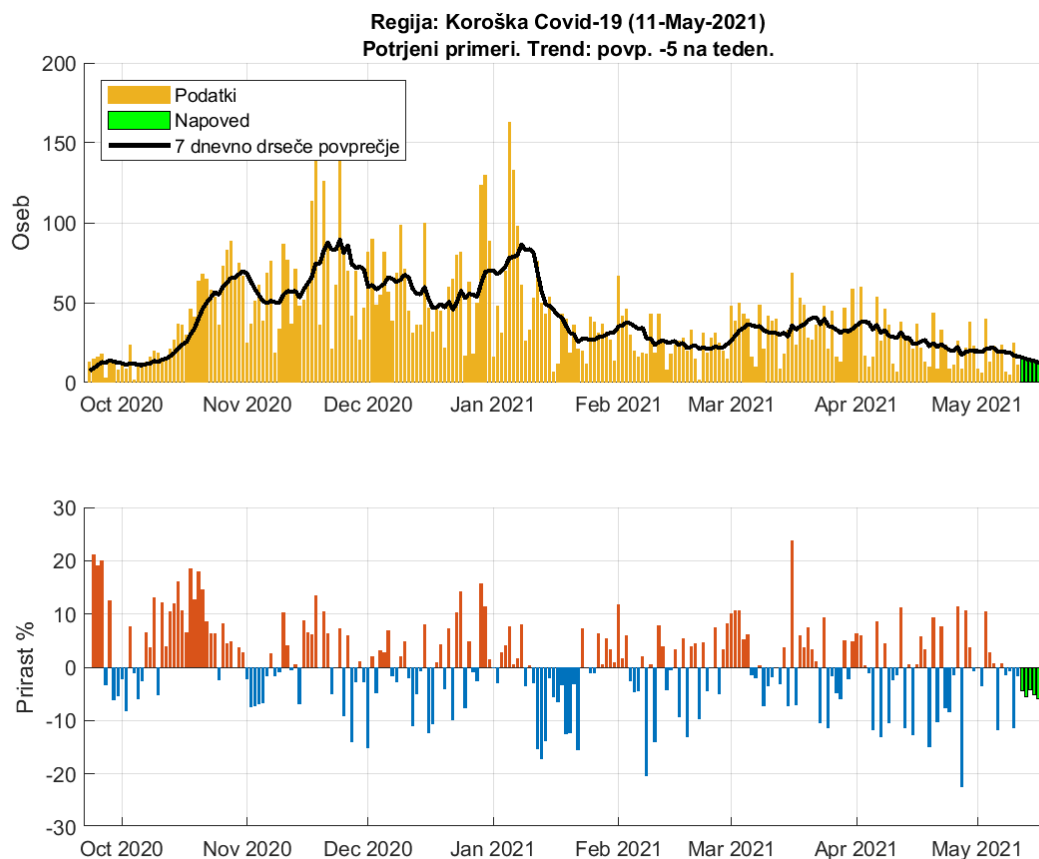

Slika 2.6. Dnevno število potrjenih primerov. Trend: povp. -5 na teden

Tabela 2.6. Napoved števila potrjenih primerov (7 dnevno drseče povprečje)

| Datum | Napoved | Stanje | Razlika | Odstopanje % |
|-------------|---------|--------|---------|--------------|
| 10-May-2021 | 19 | 17 | 2 | 11.76 |
| 11-May-2021 | 16 | 16 | 0 | 0 |
| 12-May-2021 | 16 | | | |
| 13-May-2021 | 15 | | | |
| 14-May-2021 | 14 | | | |
| 15-May-2021 | 13 | | | |
| 16-May-2021 | 13 | | | |
| 17-May-2021 | 12 | | | |
| 18-May-2021 | 11 | | | |

2.4. Savinjska

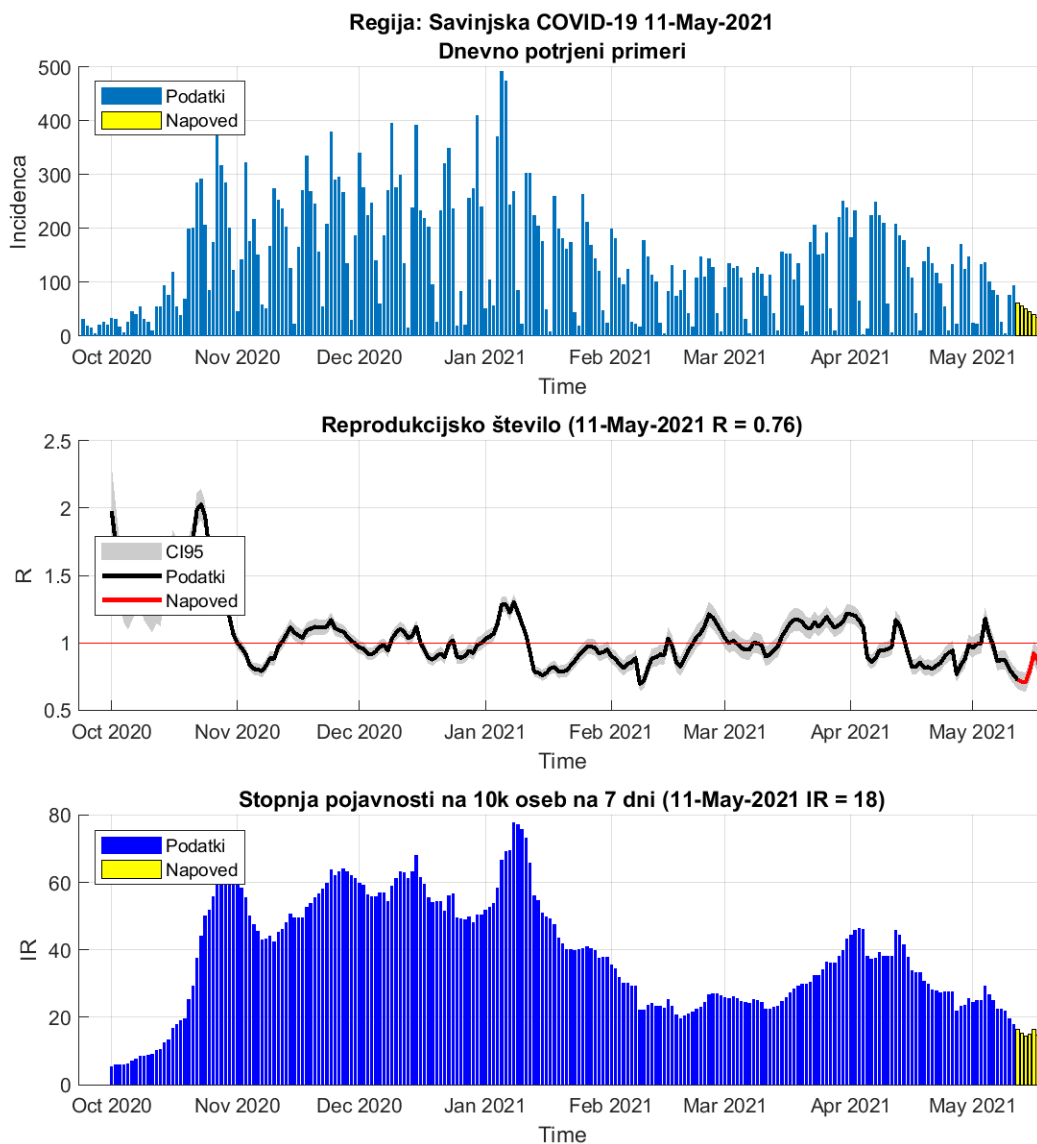

Slika 2.7.

Tabela 2.7. Reprodukcijsko število (7 dnevno drseče povprečje)

| | 10-May-2021 | 11-May-2021 | Prirast % |
|---|-------------|--------------------|-----------|
| Trenutno reprodukcijsko število (R) | 0.80 | 0.76 (0.70 - 0.82) | -5.20 |
| Stopnja pojavnosti na 10k oseb na 7 dni | 22 | 20 | -10.10 |

Poglavje 2. Grafi

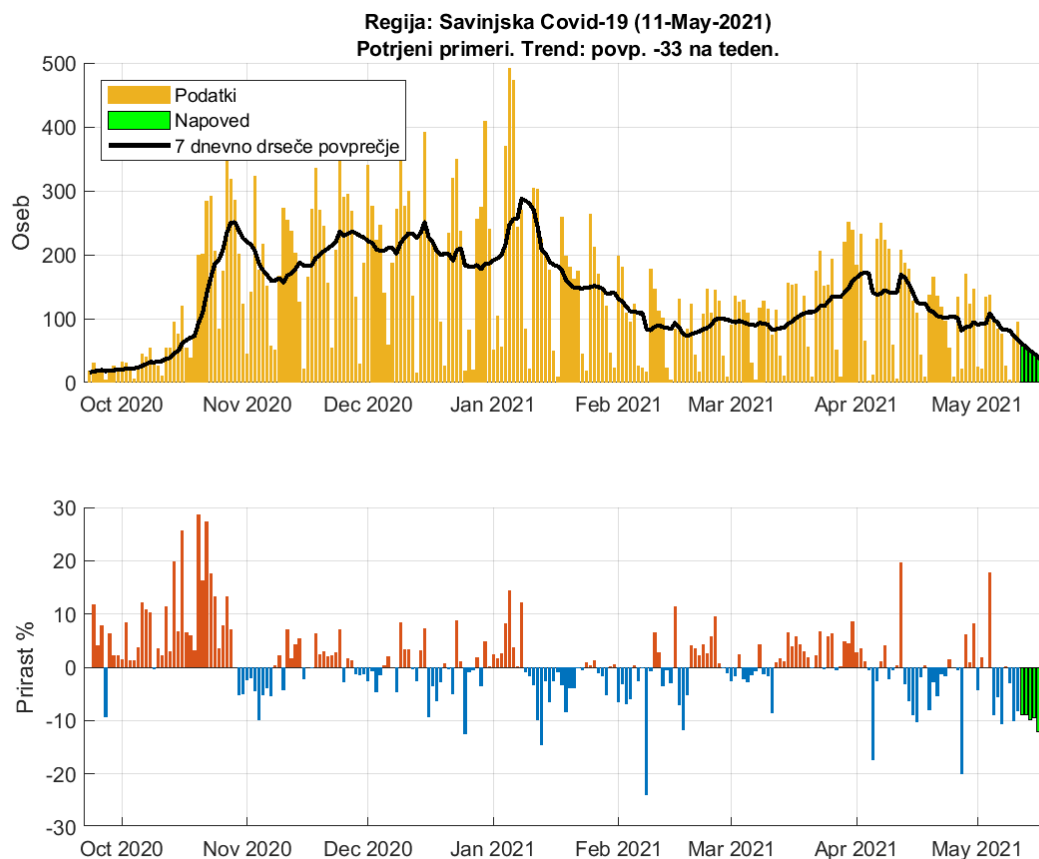

Slika 2.8. Dnevno število potrjenih primerov. Trend: povp. -33 na teden

Tabela 2.8. Napoved števila potrjenih primerov (7 dnevno drseče povprečje)

| Datum | Napoved | Stanje | Razlika | Odstopanje % |
|-------------|---------|--------|---------|--------------|
| 10-May-2021 | 79 | 73 | 6 | 8.22 |
| 11-May-2021 | 70 | 67 | 3 | 4.48 |
| 12-May-2021 | 61 | | | |
| 13-May-2021 | 55 | | | |
| 14-May-2021 | 50 | | | |
| 15-May-2021 | 45 | | | |
| 16-May-2021 | 40 | | | |
| 17-May-2021 | 34 | | | |
| 18-May-2021 | 28 | | | |

2.5. Zasavska

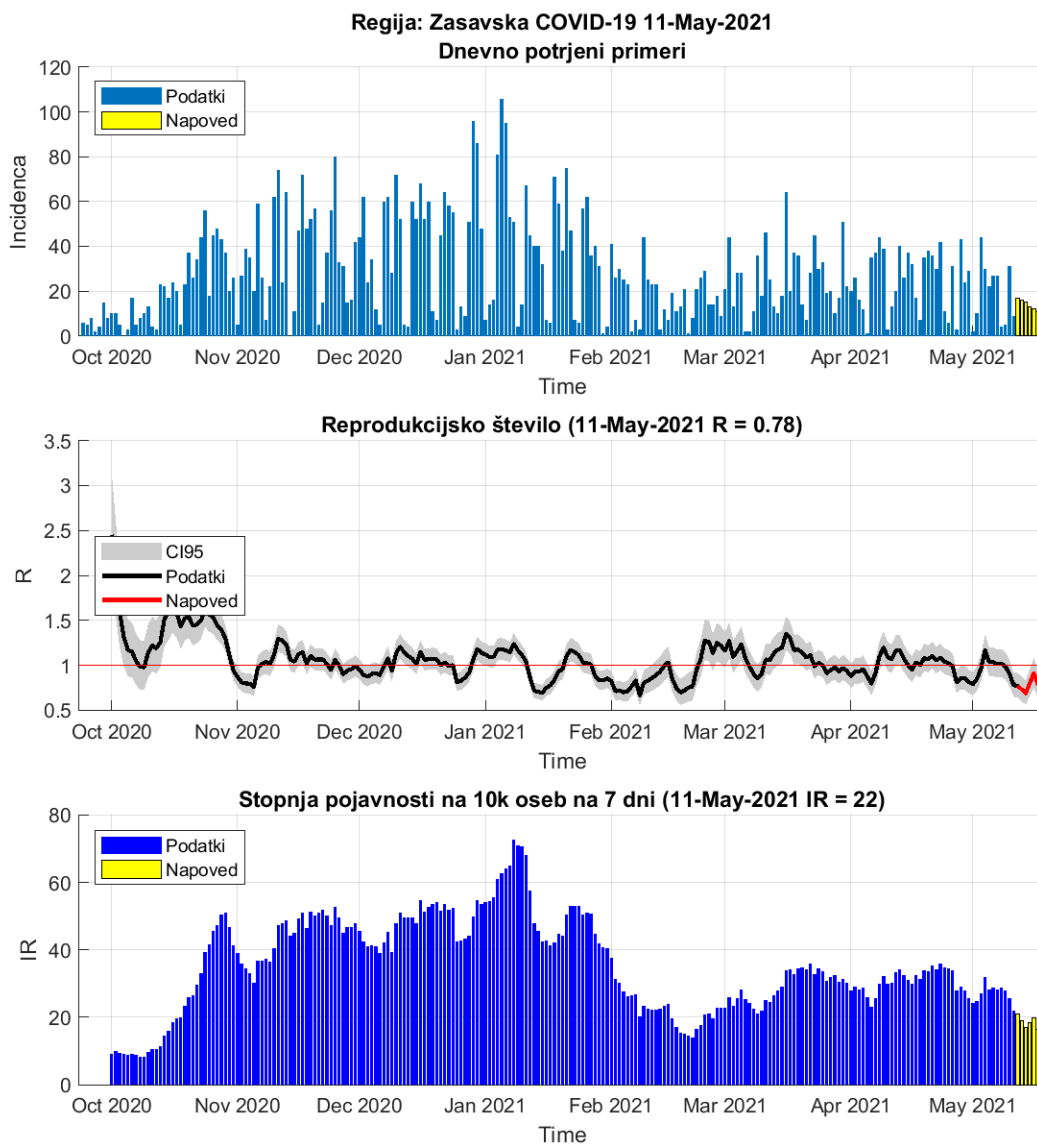

Slika 2.9.

Tabela 2.9. Reprodukcijsko število (7 dnevno drseče povprečje)

| | 10-May-2021 | 11-May-2021 | Prirast % |
|---|-------------|--------------------|-----------|
| Trenutno reprodukcijsko število (R) | 0.91 | 0.78 (0.67 - 0.90) | -13.60 |
| Stopnja pojavnosti na 10k oseb na 7 dni | 28 | 26 | -8.20 |

Poglavje 2. Grafi

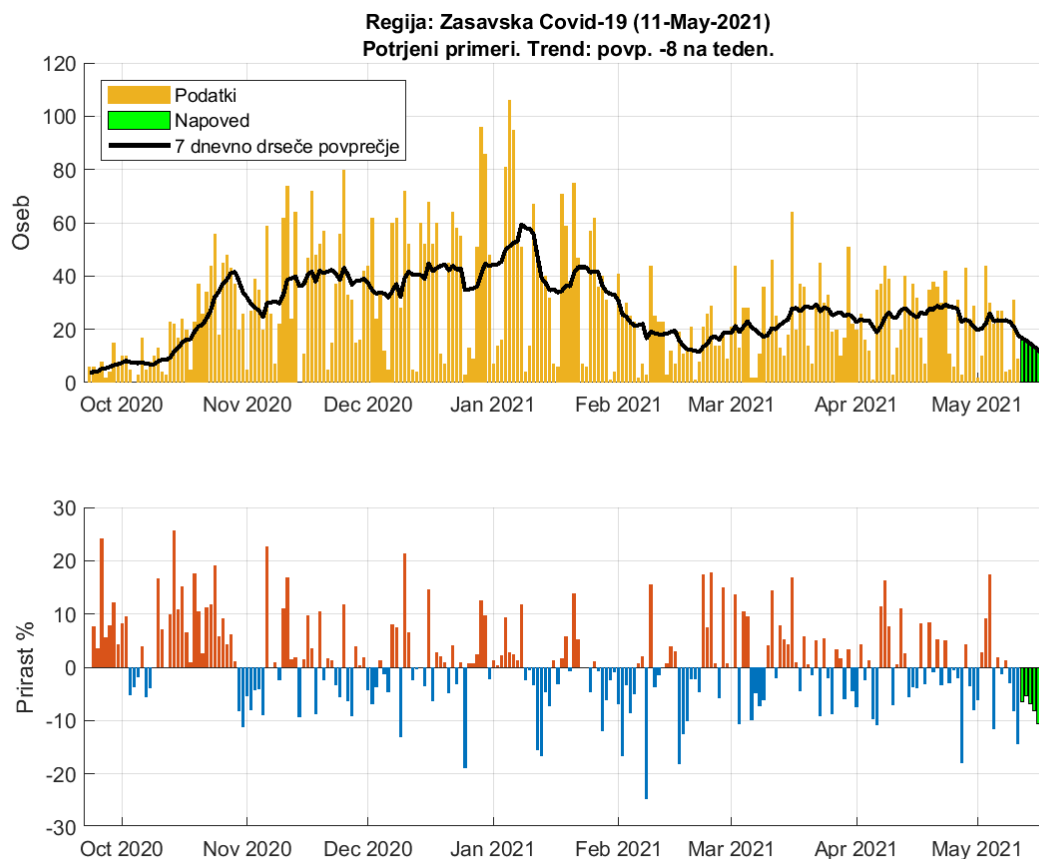

Slika 2.10. Dnevno število potrjenih primerov. Trend: povp. -8 na teden

Tabela 2.10. Napoved števila potrjenih primerov (7 dnevno drseče povprečje)

| Datum | Napoved | Stanje | Razlika | Odstopanje % |
|-------------|---------|--------|---------|--------------|
| 10-May-2021 | 23 | 21 | 2 | 9.52 |
| 11-May-2021 | 21 | 18 | 3 | 16.67 |
| 12-May-2021 | 17 | | | |
| 13-May-2021 | 16 | | | |
| 14-May-2021 | 15 | | | |
| 15-May-2021 | 13 | | | |
| 16-May-2021 | 12 | | | |
| 17-May-2021 | 11 | | | |
| 18-May-2021 | 9 | | | |

2.6. Posavska

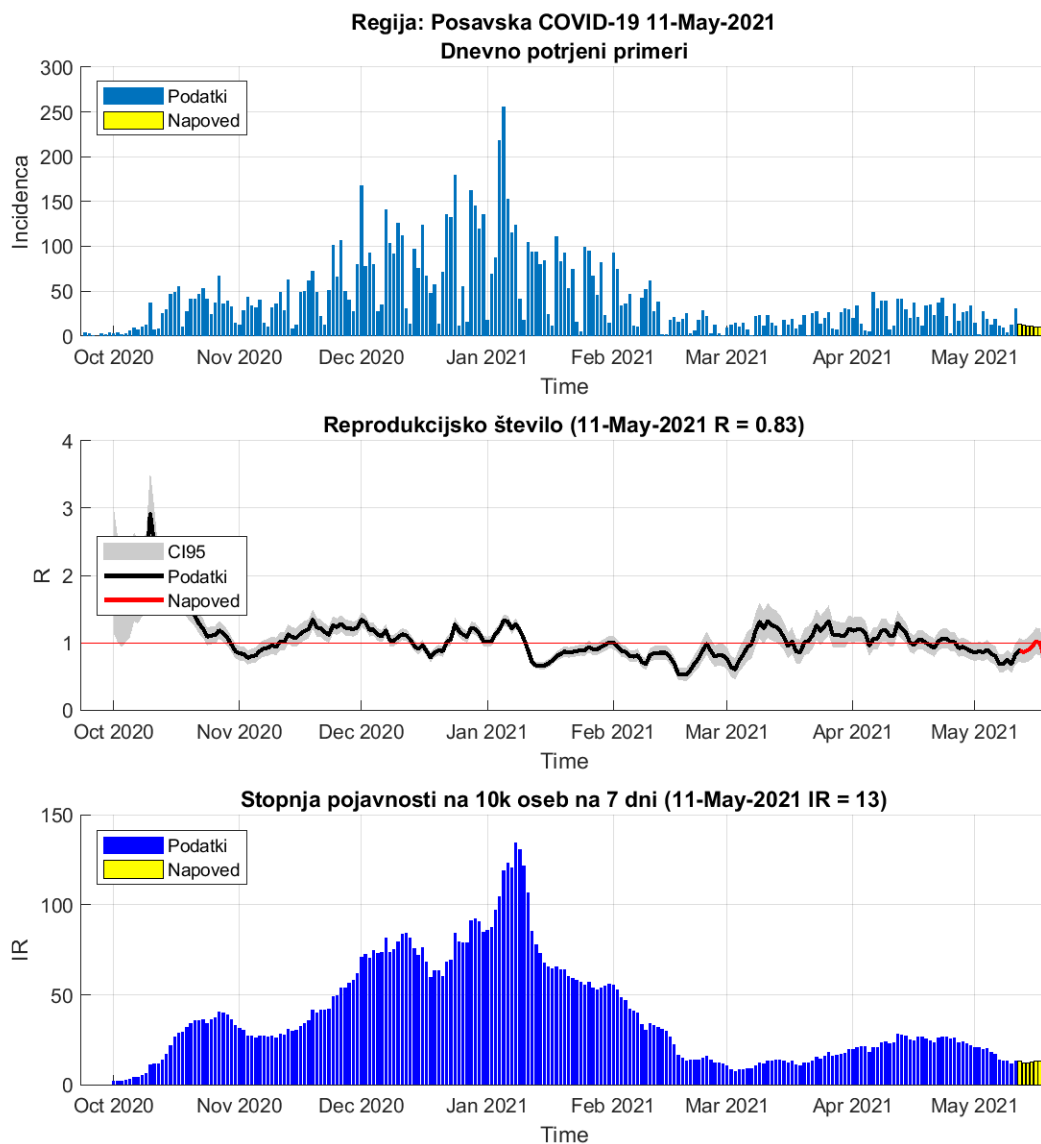

Slika 2.11.

Tabela 2.11. Reprodukcijsko število (7 dnevno drseče povprečje)

| | 10-May-2021 | 11-May-2021 | Prirast % |
|---|-------------|--------------------|-----------|
| Trenutno reprodukcijsko število (R) | 0.69 | 0.83 (0.70 - 0.97) | +21.20 |
| Stopnja pojavnosti na 10k oseb na 7 dni | 14 | 12 | -14.60 |

Poglavje 2. Grafi

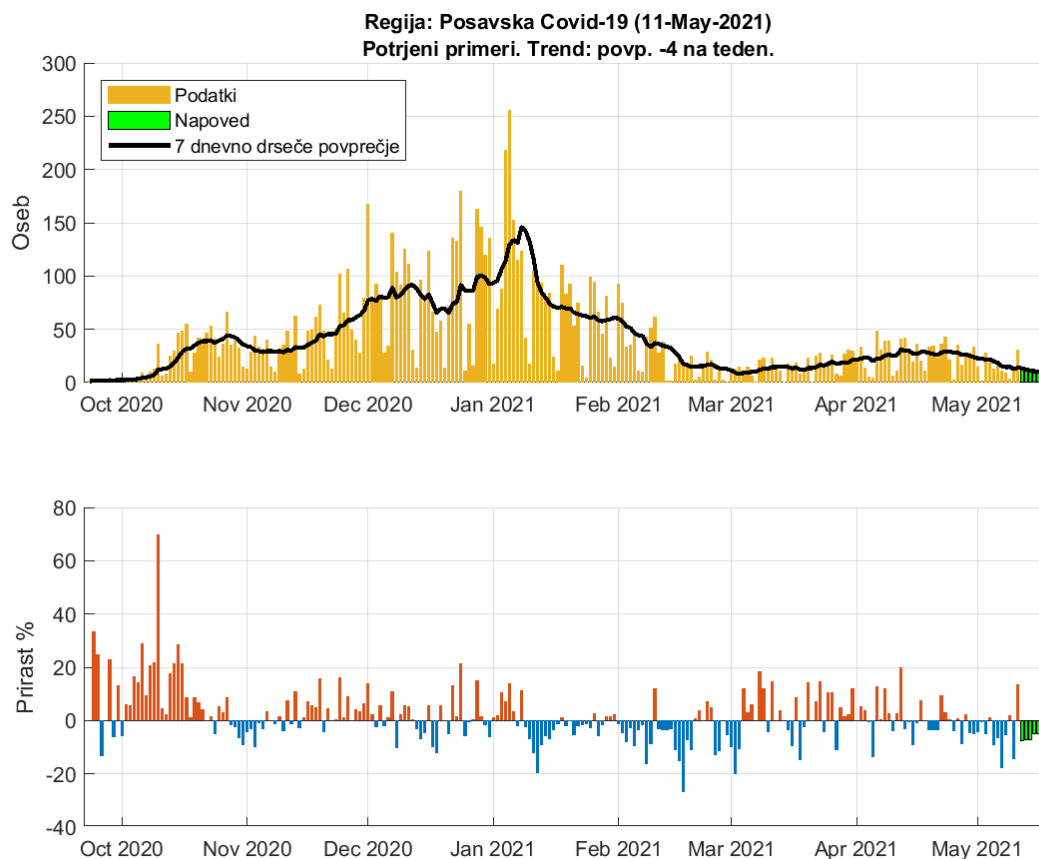

Slika 2.12. Dnevno število potrjenih primerov. Trend: povp. -4 na teden

Tabela 2.12. Napoved števila potrjenih primerov (7 dnevno drseče povprečje)

| Datum | Napoved | Stanje | Razlika | Odstopanje % |
|-------------|---------|--------|---------|--------------|
| 10-May-2021 | 14 | 13 | 1 | 7.69 |
| 11-May-2021 | 11 | 14 | -3 | 21.43 |
| 12-May-2021 | 13 | | | |
| 13-May-2021 | 12 | | | |
| 14-May-2021 | 11 | | | |
| 15-May-2021 | 11 | | | |
| 16-May-2021 | 10 | | | |
| 17-May-2021 | 10 | | | |
| 18-May-2021 | 9 | | | |

2.7. Jugovzhodna Slovenija

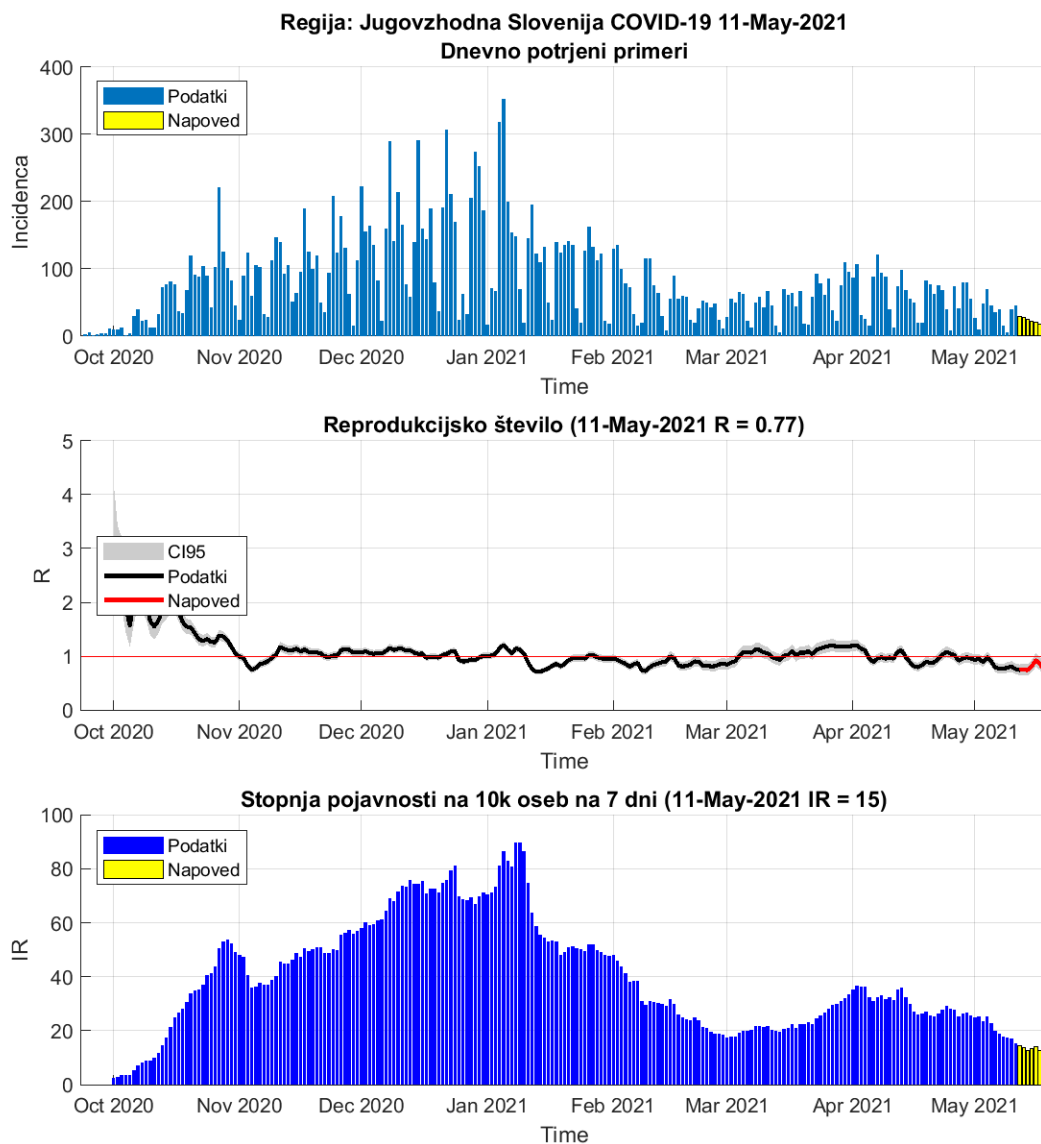

Slika 2.13.

Tabela 2.13. Reprodukcijsko število (7 dnevno drseče povprečje)

| | 10-May-2021 | 11-May-2021 | Prirast % |
|---|-------------|--------------------|-----------|
| Trenutno reprodukcijsko število (R) | 0.81 | 0.77 (0.68 - 0.85) | -5.20 |
| Stopnja pojavnosti na 10k oseb na 7 dni | 18 | 17 | -3.10 |

Poglavje 2. Grafi

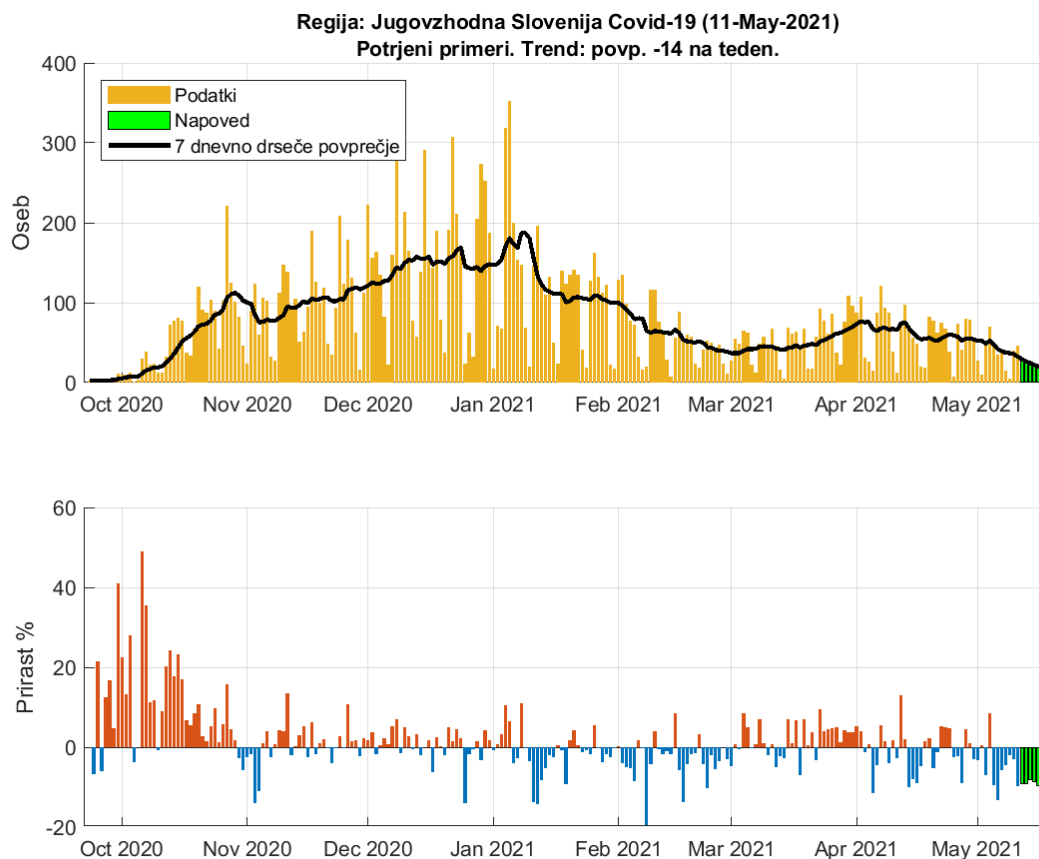

Slika 2.14. Dnevno število potrjenih primerov. Trend: povp. -14 na teden

Tabela 2.14. Napoved števila potrjenih primerov (7 dnevno drseče povprečje)

| Datum | Napoved | Stanje | Razlika | Odstopanje % |
|-------------|---------|--------|---------|--------------|
| 10-May-2021 | 34 | 36 | -2 | 5.56 |
| 11-May-2021 | 34 | 32 | 2 | 6.25 |
| 12-May-2021 | 29 | | | |
| 13-May-2021 | 27 | | | |
| 14-May-2021 | 24 | | | |
| 15-May-2021 | 22 | | | |
| 16-May-2021 | 20 | | | |
| 17-May-2021 | 18 | | | |
| 18-May-2021 | 15 | | | |

2.8. Osrednja Slovenija

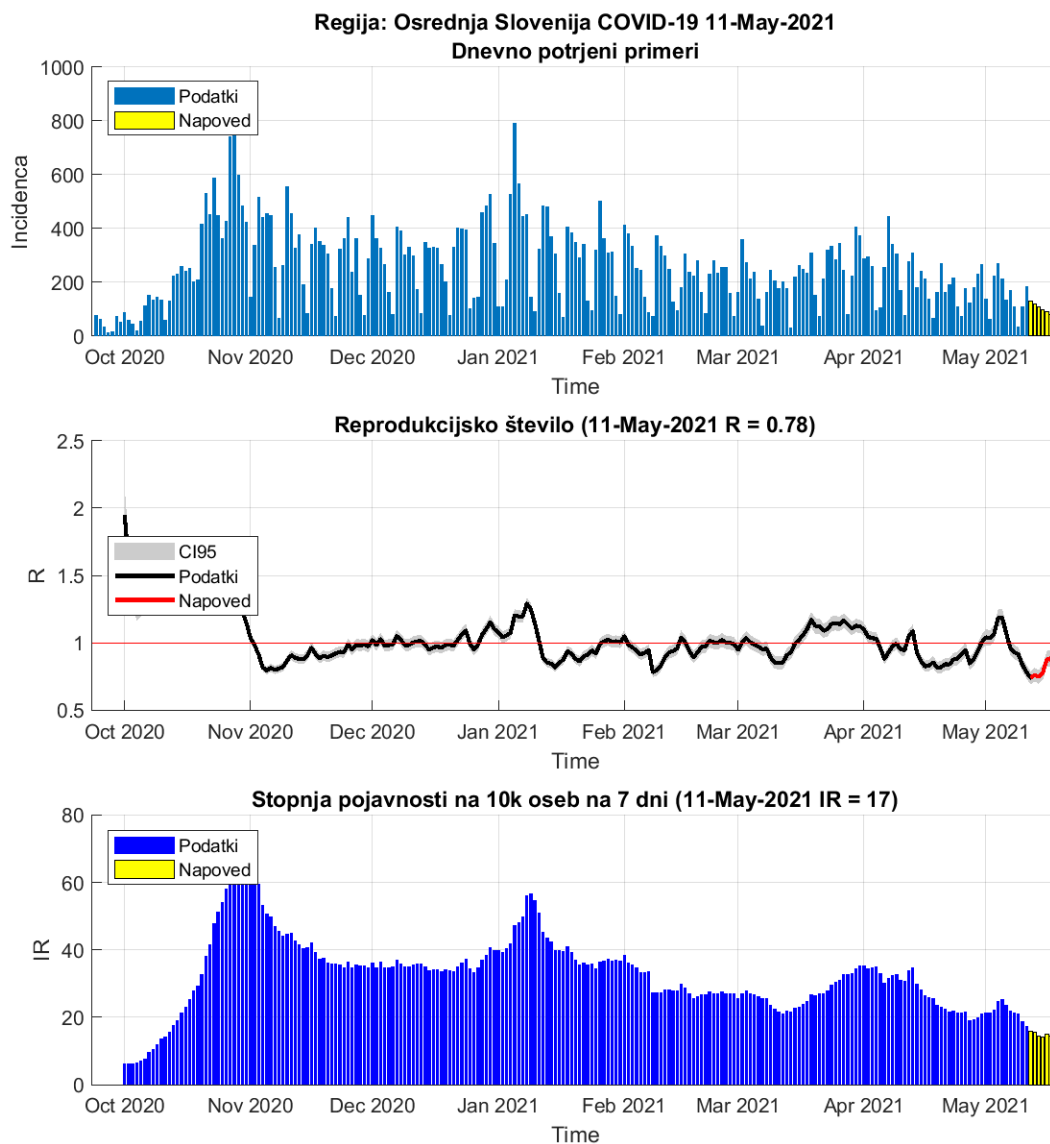

Slika 2.15.

Tabela 2.15. Reprodukcijsko število (7 dnevno drseče povprečje)

| | 10-May-2021 | 11-May-2021 | Prirast % |
|---|-------------|--------------------|-----------|
| Trenutno reprodukcijsko število (R) | 0.84 | 0.78 (0.74 - 0.83) | -6.20 |
| Stopnja pojavnosti na 10k oseb na 7 dni | 21 | 19 | -9.80 |

Poglavje 2. Grafi

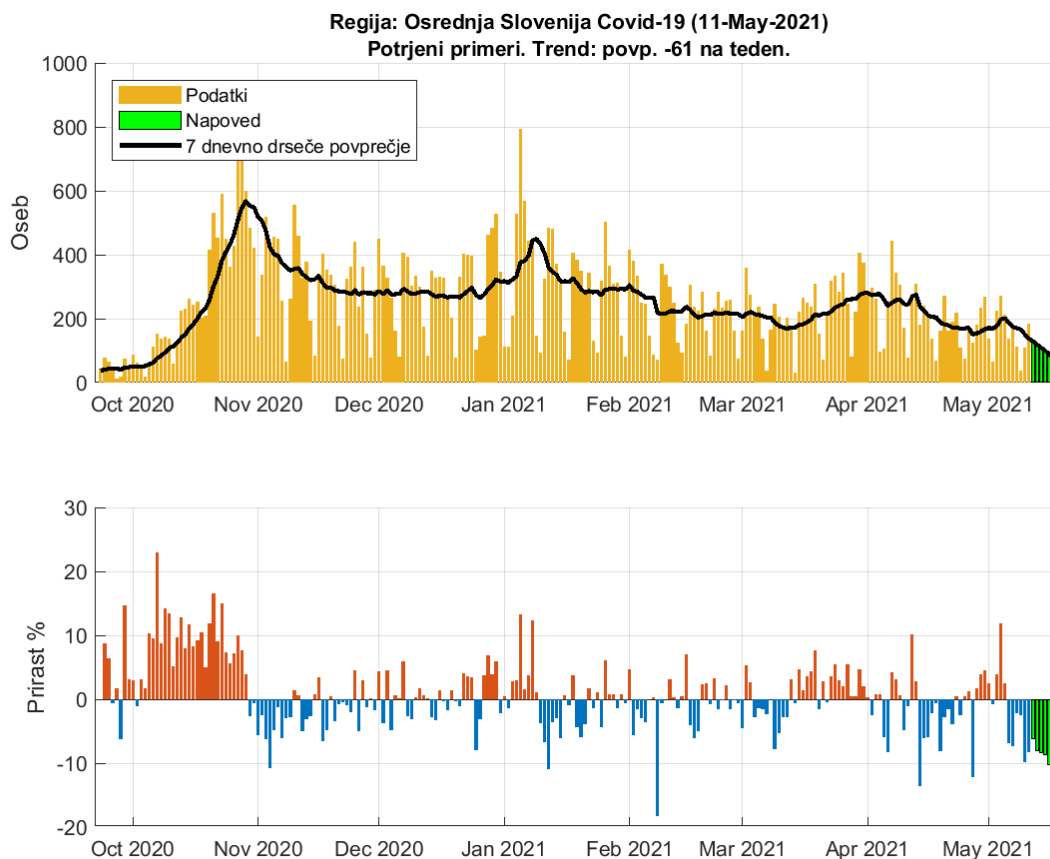

Slika 2.16. Dnevno število potrjenih primerov. Trend: povp. -61 na teden

Tabela 2.16. Napoved števila potrjenih primerov (7 dnevno drseče povprečje)

| Datum | Napoved | Stanje | Razlika | Odstopanje % |
|-------------|---------|--------|---------|--------------|
| 10-May-2021 | 166 | 150 | 16 | 10.67 |
| 11-May-2021 | 146 | 138 | 8 | 5.8 |
| 12-May-2021 | 129 | | | |
| 13-May-2021 | 119 | | | |
| 14-May-2021 | 109 | | | |
| 15-May-2021 | 99 | | | |
| 16-May-2021 | 89 | | | |
| 17-May-2021 | 78 | | | |
| 18-May-2021 | 68 | | | |

2.9. Gorenjska

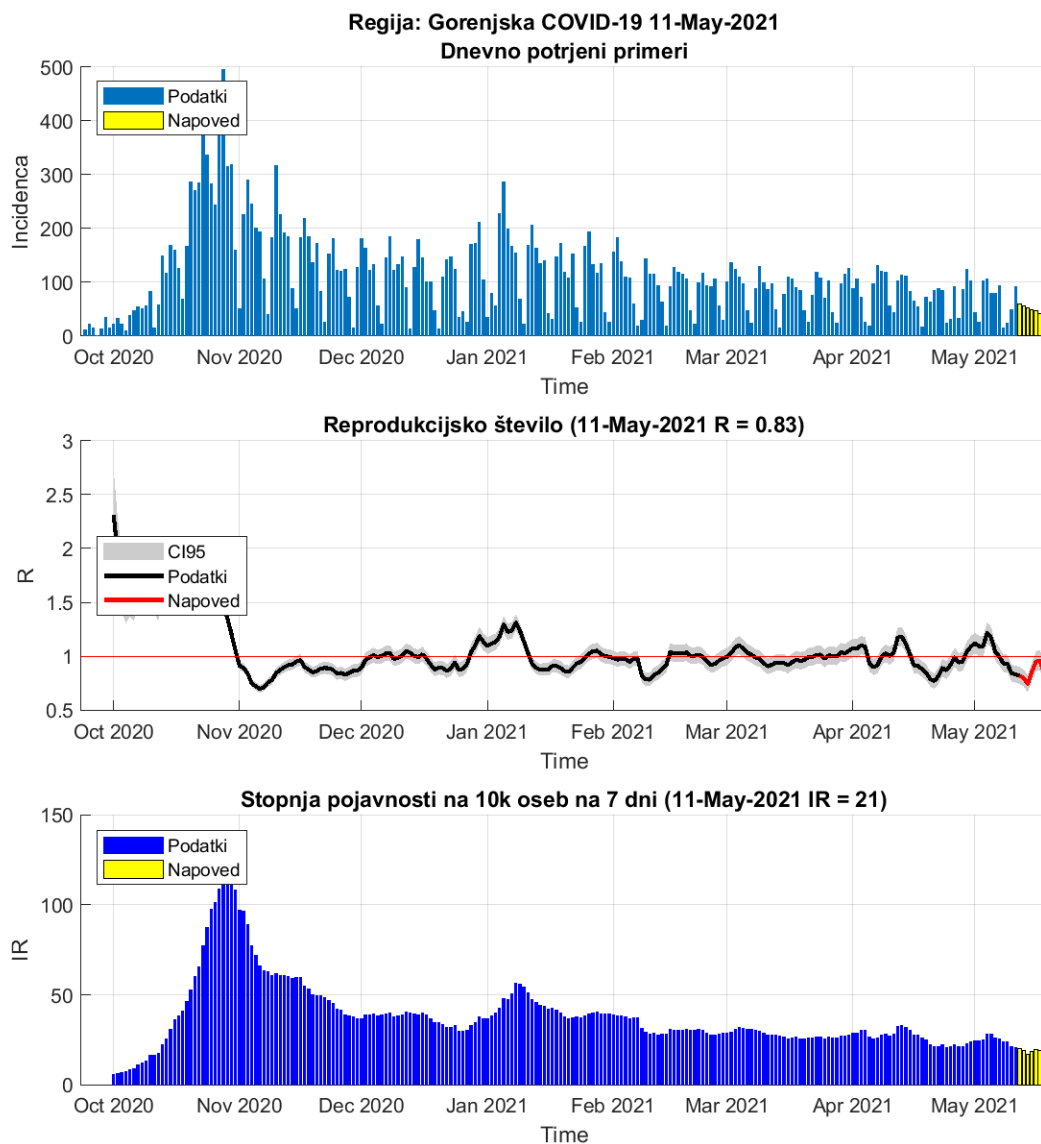

Slika 2.17.

Tabela 2.17. Reprodukcijsko število (7 dnevno drseče povprečje)

| | 10-May-2021 | 11-May-2021 | Prirast % |
|---|-------------|--------------------|-----------|
| Trenutno reprodukcijsko število (R) | 0.84 | 0.83 (0.77 - 0.90) | -1.00 |
| Stopnja pojavnosti na 10k oseb na 7 dni | 24 | 22 | -10.70 |

Poglavje 2. Grafi

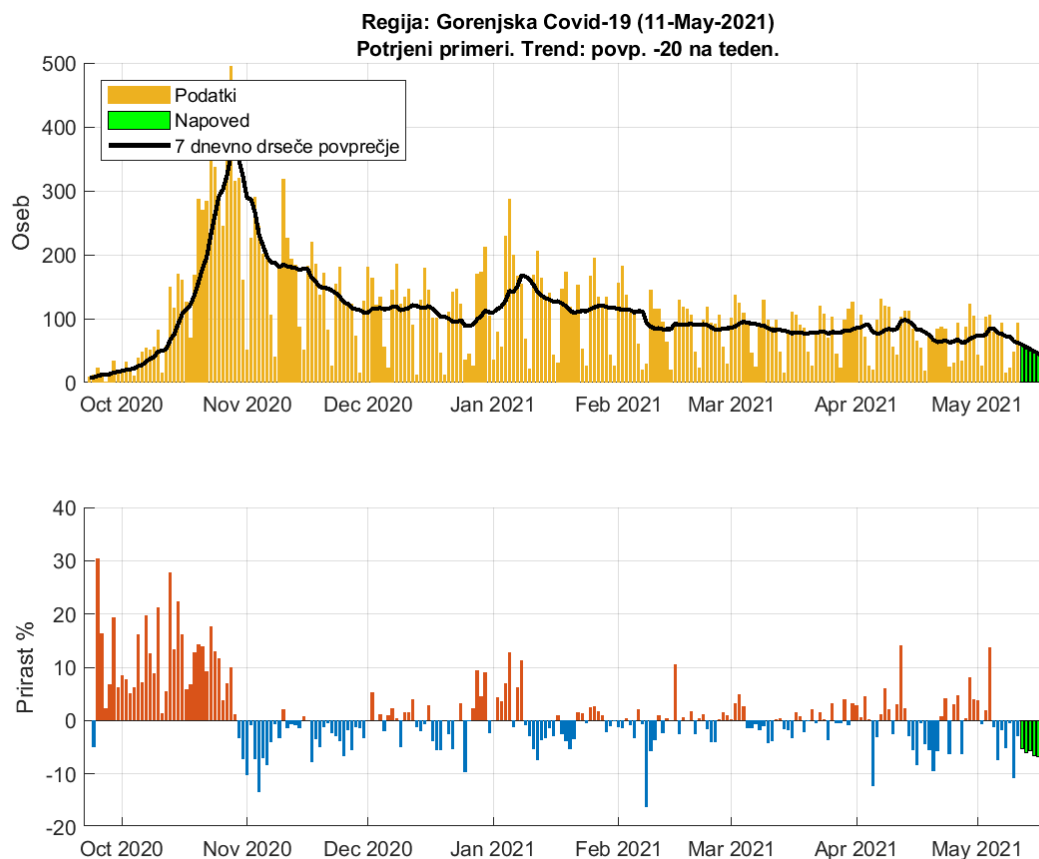

Slika 2.18. Dnevno število potrjenih primerov. Trend: povp. -20 na teden

Tabela 2.18. Napoved števila potrjenih primerov (7 dnevno drseče povprečje)

| Datum | Napoved | Stanje | Razlika | Odstopanje % |
|-------------|---------|--------|---------|--------------|
| 10-May-2021 | 72 | 64 | 8 | 12.5 |
| 11-May-2021 | 63 | 62 | 1 | 1.61 |
| 12-May-2021 | 59 | | | |
| 13-May-2021 | 55 | | | |
| 14-May-2021 | 52 | | | |
| 15-May-2021 | 49 | | | |
| 16-May-2021 | 46 | | | |
| 17-May-2021 | 42 | | | |
| 18-May-2021 | 39 | | | |

2.10. Primorsko-Notranjska

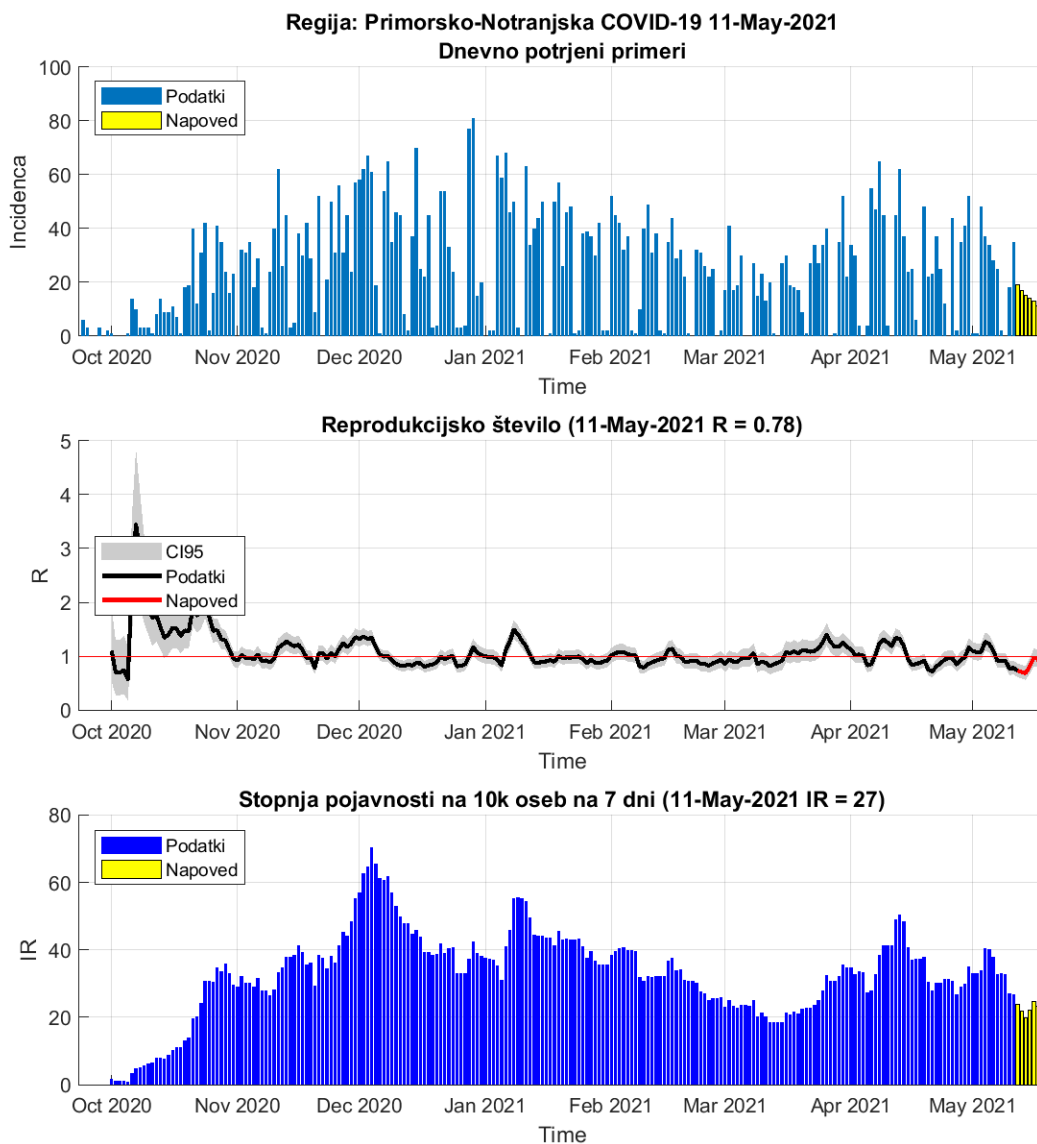

Slika 2.19.

Tabela 2.19. Reprodukcijsko število (7 dnevno drseče povprečje)

| | 10-May-2021 | 11-May-2021 | Prirast % |
|---|-------------|--------------------|-----------|
| Trenutno reprodukcijsko število (R) | 0.77 | 0.78 (0.68 - 0.90) | +1.30 |
| Stopnja pojavnosti na 10k oseb na 7 dni | 33 | 27 | -17.20 |

Poglavje 2. Grafi

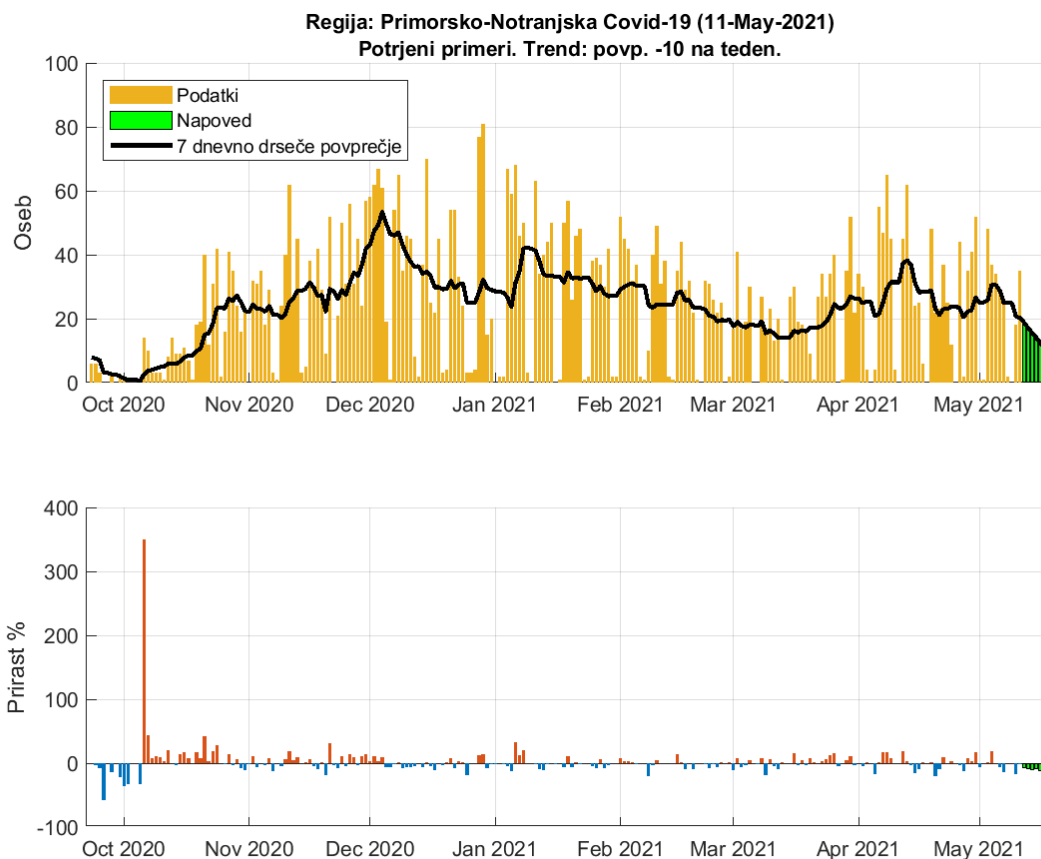

Slika 2.20. Dnevno število potrjenih primerov. Trend: povp. -10 na teden

Tabela 2.20. Napoved števila potrjenih primerov (7 dnevno drseče povprečje)

| Datum | Napoved | Stanje | Razlika | Odstopanje % |
|-------------|---------|--------|---------|--------------|
| 10-May-2021 | 25 | 21 | 4 | 19.05 |
| 11-May-2021 | 20 | 20 | 0 | 0 |
| 12-May-2021 | 19 | | | |
| 13-May-2021 | 17 | | | |
| 14-May-2021 | 15 | | | |
| 15-May-2021 | 14 | | | |
| 16-May-2021 | 13 | | | |
| 17-May-2021 | 11 | | | |
| 18-May-2021 | 9 | | | |

2.11. Goriška

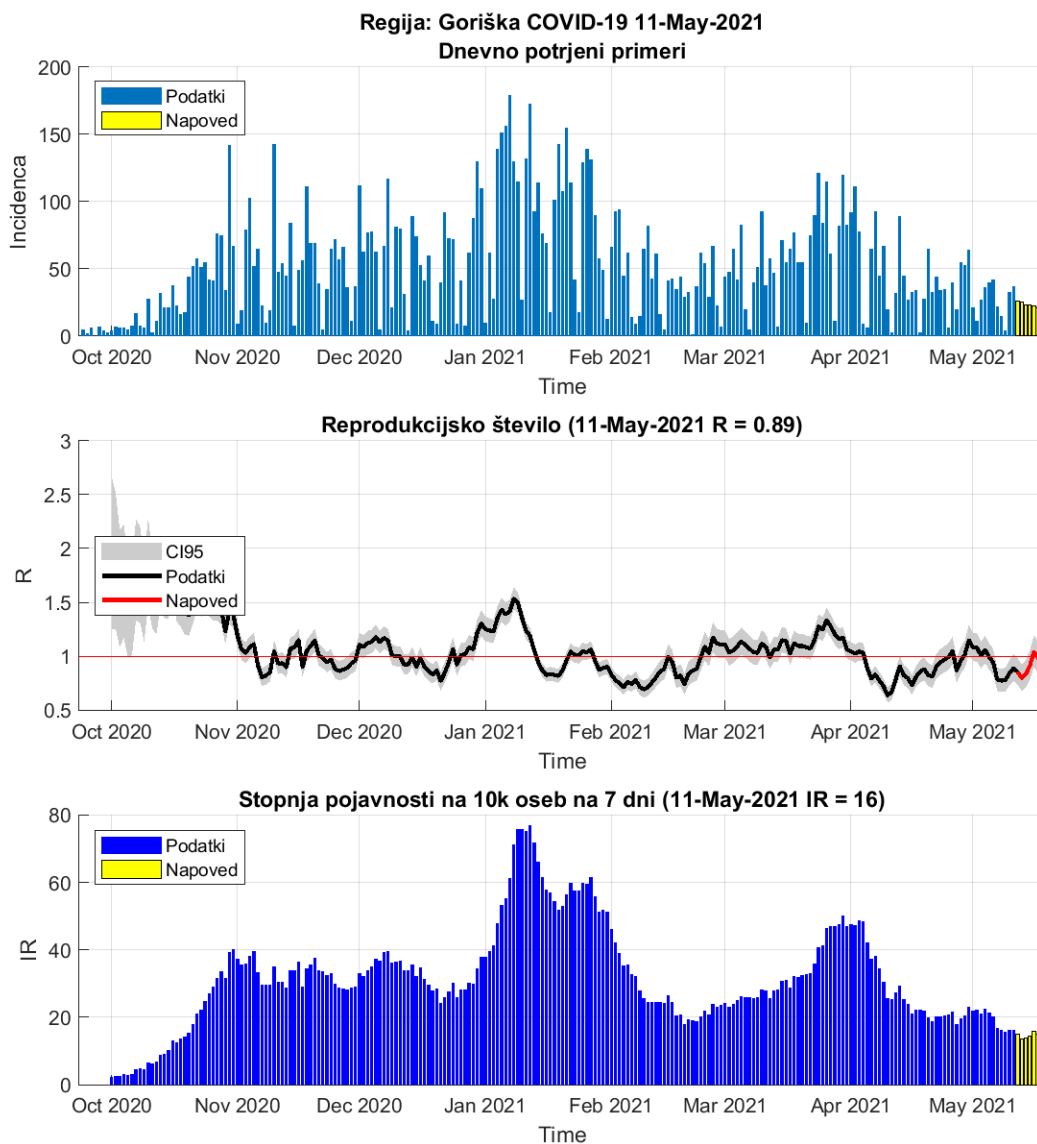

Slika 2.21.

Tabela 2.21. Reprodukcijsko število (7 dnevno drseče povprečje)

| | 10-May-2021 | 11-May-2021 | Prirast % |
|---|-------------|--------------------|-----------|
| Trenutno reprodukcijsko število (R) | 0.85 | 0.89 (0.79 - 1.00) | +5.30 |
| Stopnja pojavnosti na 10k oseb na 7 dni | 16 | 16 | +3.20 |

Poglavje 2. Grafi

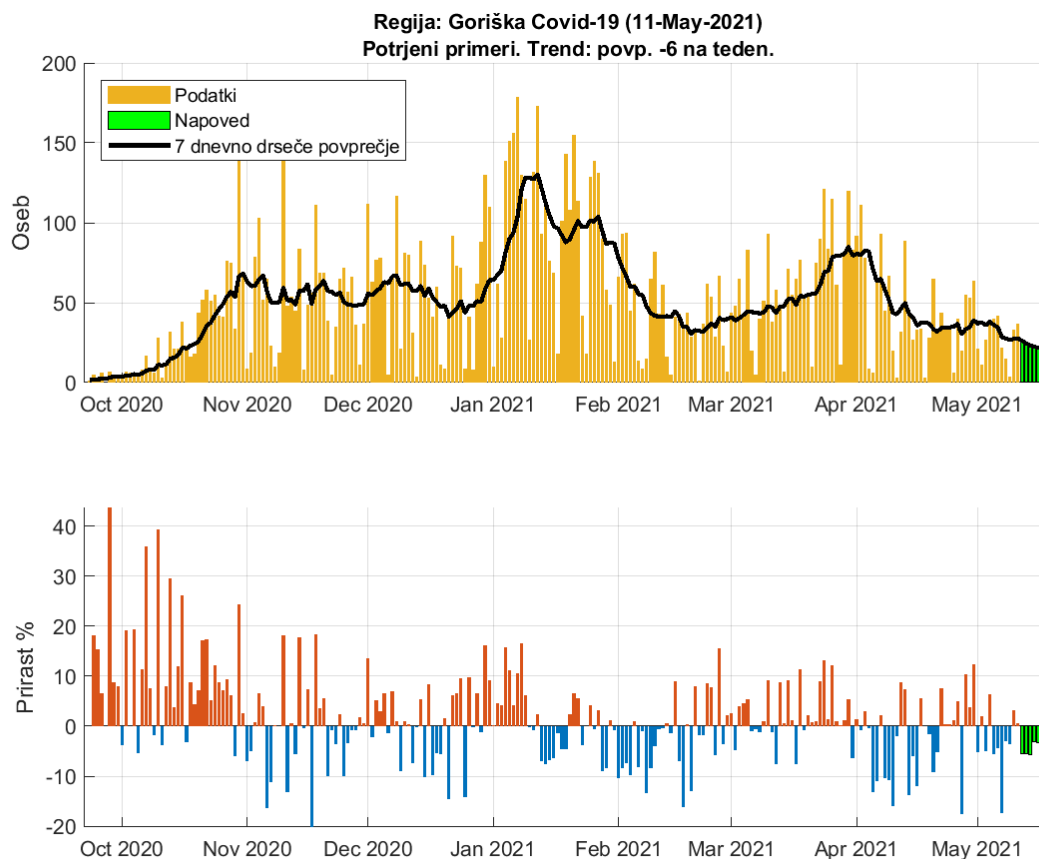

Slika 2.22. Dnevno število potrjenih primerov. Trend: povp. -6 na teden

Tabela 2.22. Napoved števila potrjenih primerov (7 dnevno drseče povprečje)

| Datum | Napoved | Stanje | Razlika | Odstopanje % |
|-------------|---------|--------|---------|--------------|
| 10-May-2021 | 25 | 27 | -2 | 7.41 |
| 11-May-2021 | 26 | 28 | -2 | 7.14 |
| 12-May-2021 | 26 | | | |
| 13-May-2021 | 25 | | | |
| 14-May-2021 | 23 | | | |
| 15-May-2021 | 23 | | | |
| 16-May-2021 | 22 | | | |
| 17-May-2021 | 21 | | | |
| 18-May-2021 | 20 | | | |

2.12. Obalno-Kraška

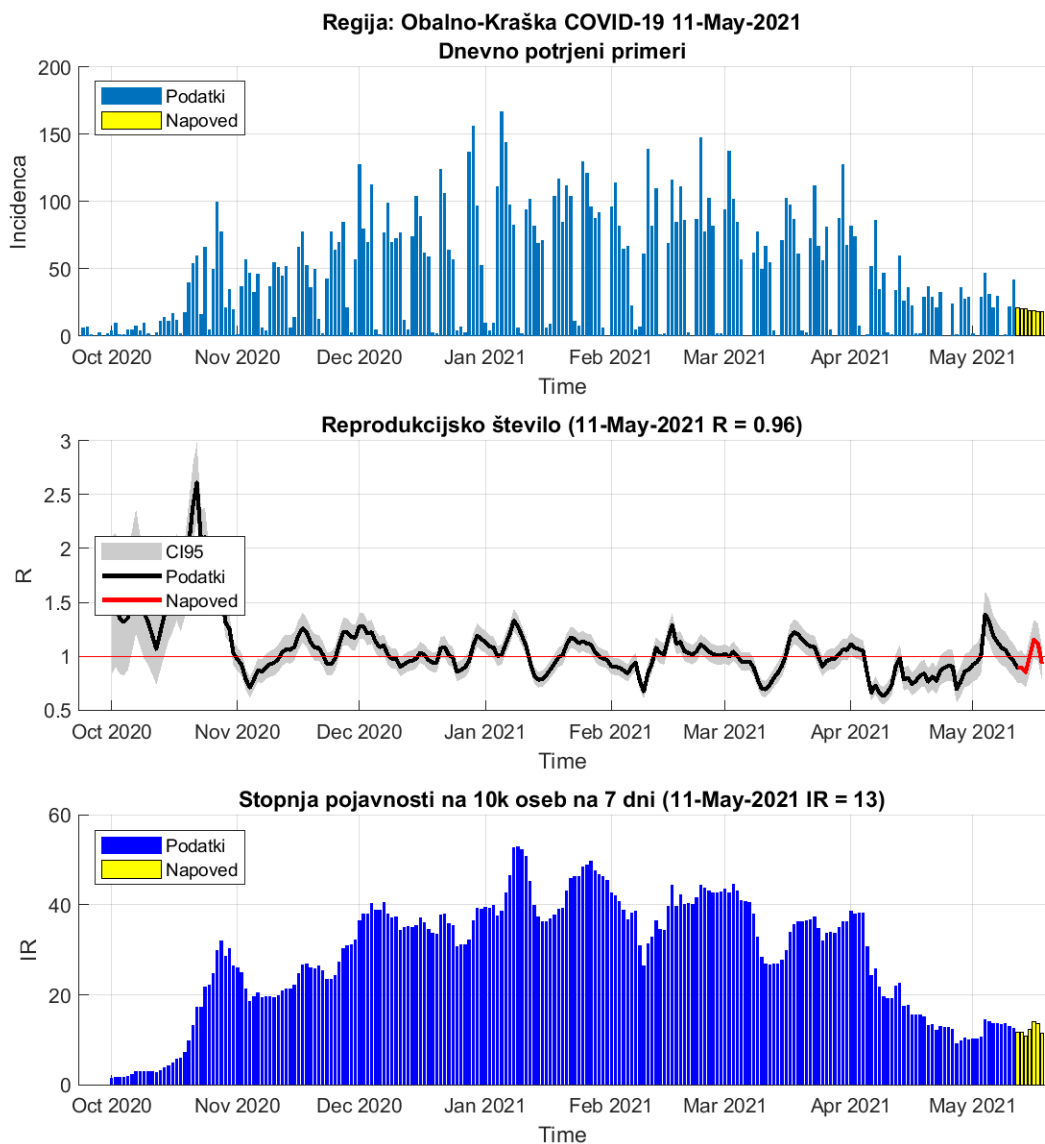

Slika 2.23.

Tabela 2.23. Reprodukcijsko število (7 dnevno drseče povprečje)

| | 10-May-2021 | 11-May-2021 | Prirast % |
|---|-------------|--------------------|-----------|
| Trenutno reprodukcijsko število (R) | 1.00 | 0.96 (0.83 - 1.09) | -4.10 |
| Stopnja pojavnosti na 10k oseb na 7 dni | 14 | 13 | -4.40 |

Poglavje 2. Grafi

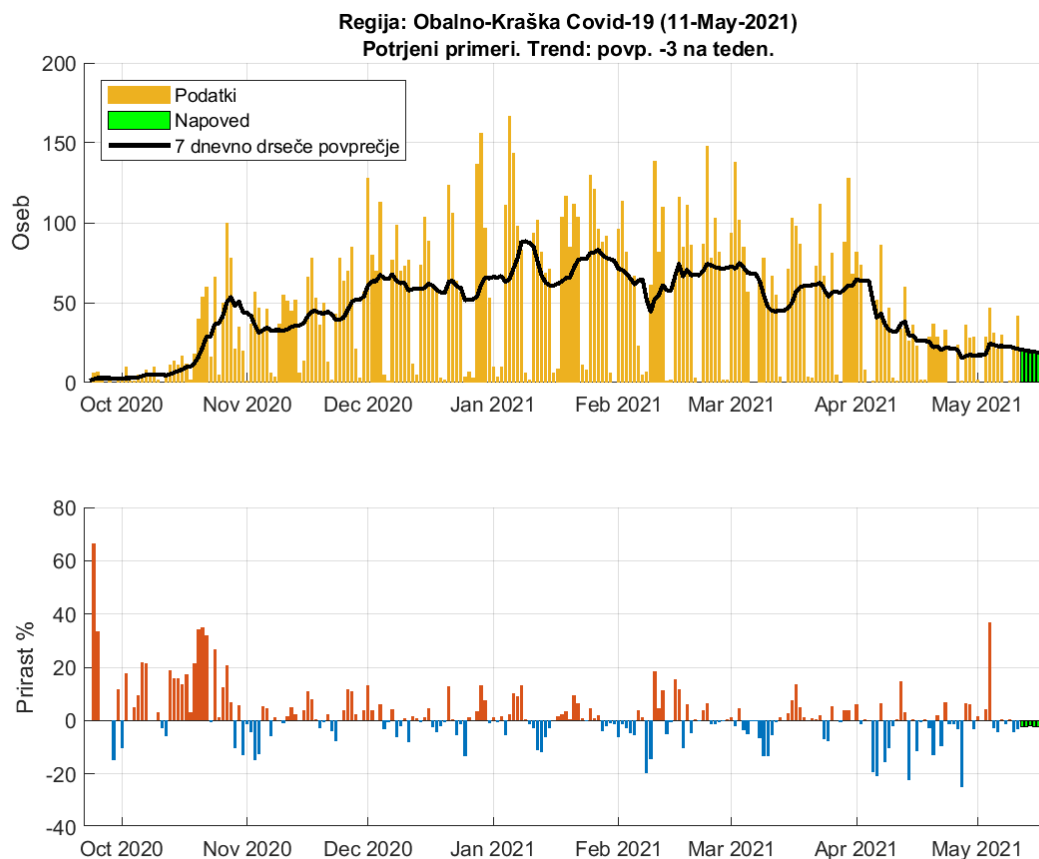

Slika 2.24. Dnevno število potrjenih primerov. Trend: povp. -3 na teden

Tabela 2.24. Napoved števila potrjenih primerov (7 dnevno drseče povprečje)

| Datum | Napoved | Stanje | Razlika | Odstopanje % |
|-------------|---------|--------|---------|--------------|
| 10-May-2021 | 24 | 22 | 2 | 9.09 |
| 11-May-2021 | 22 | 21 | 1 | 4.76 |
| 12-May-2021 | 21 | | | |
| 13-May-2021 | 20 | | | |
| 14-May-2021 | 20 | | | |
| 15-May-2021 | 19 | | | |
| 16-May-2021 | 19 | | | |
| 17-May-2021 | 18 | | | |
| 18-May-2021 | 18 | | | |