

Slovenija Covid-19

Stanje in napovedi za regije

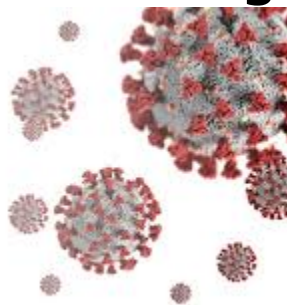

UL Fakulteta za pomorstvo in promet

24-Apr-2021 12:08:14

Kazalo

| | |
|--|----|
| Poglavje 1. Stanje | 1 |
| Poglavje 2. Grafi | 2 |
| 2.1. Pomurska | 2 |
| 2.2. Podravska | 4 |
| 2.3. Koroška | 6 |
| 2.4. Savinjska | 8 |
| 2.5. Zasavska | 10 |
| 2.6. Posavska | 12 |
| 2.7. Jugovzhodna Slovenija | 14 |
| 2.8. Osrednja Slovenija | 16 |
| 2.9. Gorenjska | 18 |
| 2.10. Primorsko-Notranjska | 20 |
| 2.11. Goriška | 22 |
| 2.12. Obalno-Kraška | 24 |

Poglavje 1. Stanje

Tabela 1.1. Ocene stanja

| Regija | Skupaj | Aktivni | 7 povp | Razšir. | Incidenca | Prirast % | R | Prirast % |
|-----------------------|--------|---------|--------|---------|-----------|-----------|------|-----------|
| Obalno-Kraška | 10612 | 336 | 22 | 908 | 12 | +7.0 | 0.87 | +12.1 |
| Pomurska | 15064 | 487 | 31 | 1317 | 18 | +3.3 | 0.89 | +8.2 |
| Goriška | 11619 | 490 | 34 | 981 | 20 | +0.4 | 0.94 | +4.2 |
| Osrednja Slovenija | 57399 | 2683 | 173 | 1035 | 22 | +0.5 | 0.88 | +4.2 |
| Gorenjska | 24676 | 1046 | 67 | 1187 | 22 | +4.2 | 0.89 | +9.4 |
| Podravska | 35363 | 1619 | 107 | 1083 | 23 | +0.0 | 0.94 | +3.2 |
| Koroška | 9169 | 326 | 22 | 1294 | 24 | -7.7 | 0.90 | -5.6 |
| Posavska | 9273 | 392 | 29 | 1220 | 26 | +3.0 | 1.06 | +4.1 |
| Jugovzhodna Slovenija | 18320 | 802 | 58 | 1256 | 26 | +4.9 | 1.03 | +7.1 |
| Savinjska | 31803 | 1583 | 101 | 1231 | 28 | -1.7 | 0.85 | +2.5 |
| Primorsko-Notranjska | 5474 | 358 | 23 | 1031 | 30 | +0.0 | 0.87 | +5.9 |
| Zasavska | 6353 | 376 | 29 | 1112 | 34 | +5.1 | 1.09 | +3.3 |

Razširjenost na 10k oseb

Incidenca na 10k oseb na 7 dni

R 7 dnevno povprečje

Poglavje 2. Grafi

2.1. Pomurska

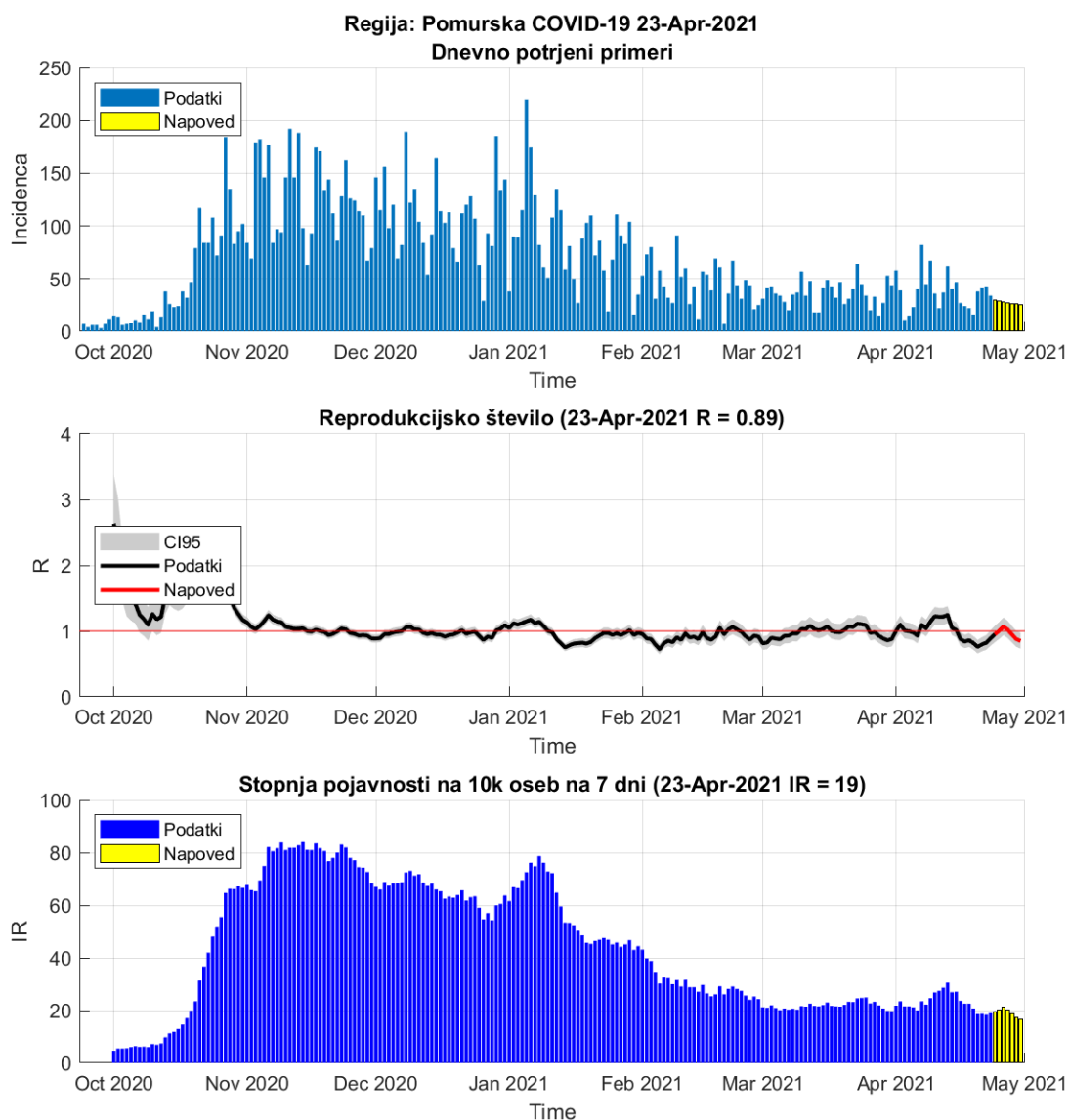

Slika 2.1.

Tabela 2.1. Reprodukcijsko število (7 dnevno drseče povprečje)

| | 22-Apr-2021 | 23-Apr-2021 | Prirast % |
|---|-------------|--------------------|-----------|
| Trenutno reprodukcijsko število (R) | 0.82 | 0.89 (0.79 - 0.99) | +8.20 |
| Stopnja pojavnosti na 10k oseb na 7 dni | 19 | 18 | -1.90 |

Poglavje 2. Grafi

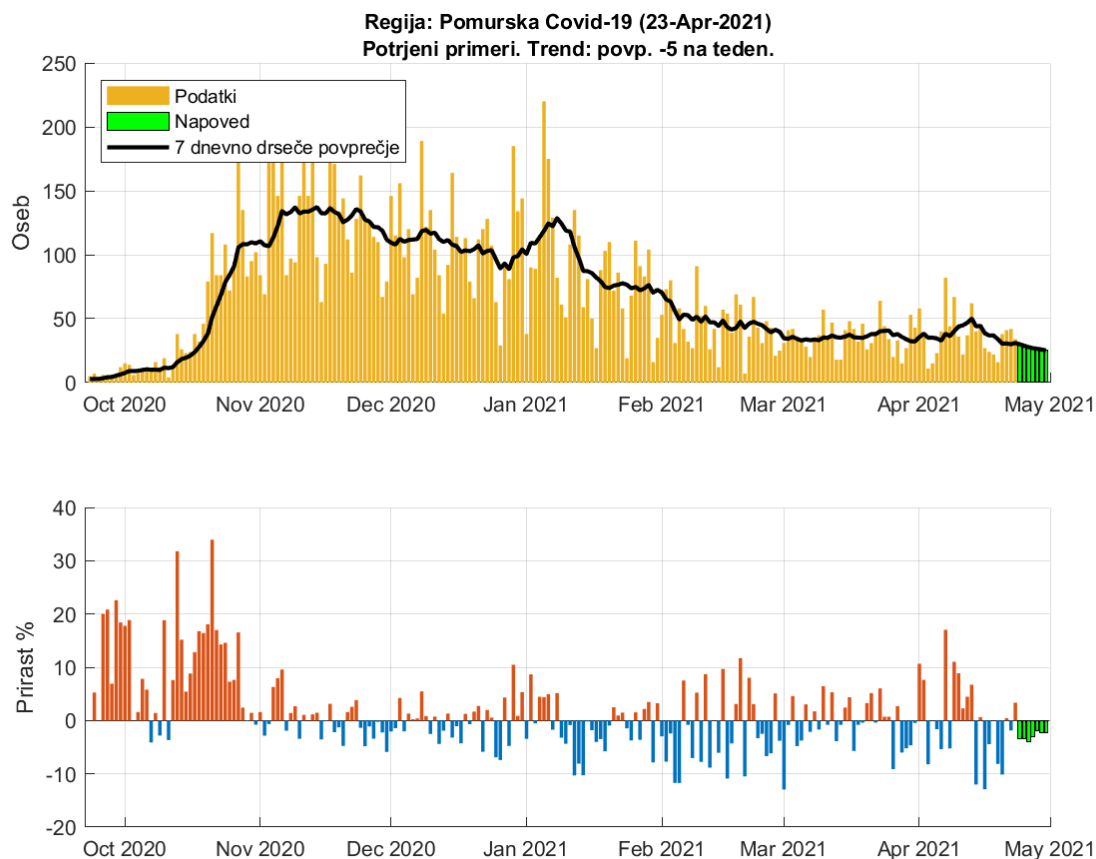

Slika 2.2. Dnevno število potrjenih primerov. Trend: povp. -5 na teden

Tabela 2.2. Napoved števila potrjenih primerov (7 dnevno drseče povprečje)

| Datum | Napoved | Stanje | Razlika | Odstopanje % |
|-------------|---------|--------|---------|--------------|
| 22-Apr-2021 | 29 | 30 | -1 | 3.33 |
| 23-Apr-2021 | 28 | 31 | -3 | 9.68 |
| 24-Apr-2021 | 30 | | | |
| 25-Apr-2021 | 29 | | | |
| 26-Apr-2021 | 28 | | | |
| 27-Apr-2021 | 27 | | | |
| 28-Apr-2021 | 26 | | | |
| 29-Apr-2021 | 26 | | | |
| 30-Apr-2021 | 25 | | | |

2.2. Podravska

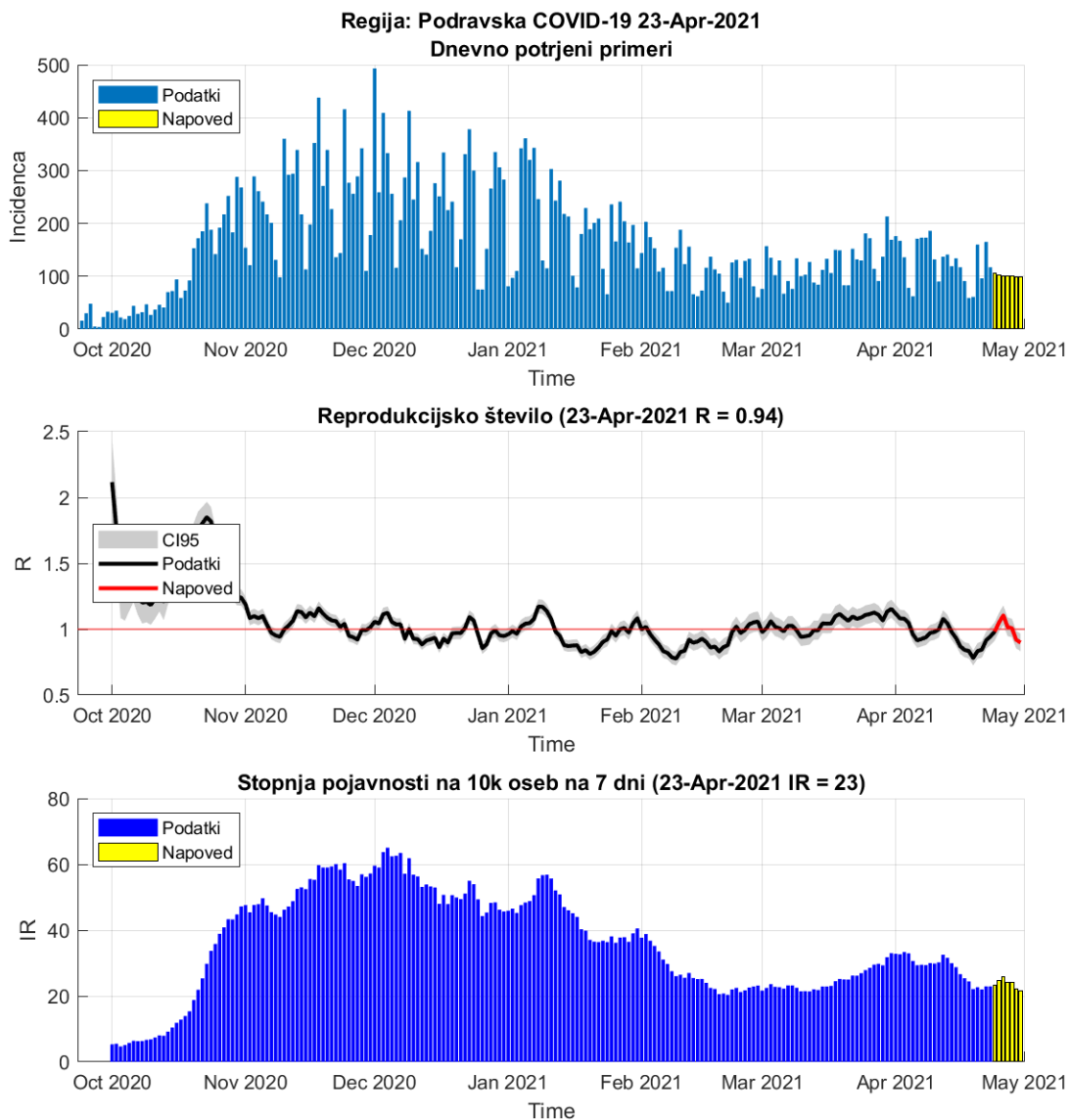

Slika 2.3.

Tabela 2.3. Reprodukcijsko število (7 dnevno drseče povprečje)

| | 22-Apr-2021 | 23-Apr-2021 | Prirast % |
|---|-------------|--------------------|-----------|
| Trenutno reprodukcijsko število (R) | 0.92 | 0.94 (0.89 - 1.00) | +3.20 |
| Stopnja pojavnosti na 10k oseb na 7 dni | 22 | 23 | +4.30 |

Poglavje 2. Grafi

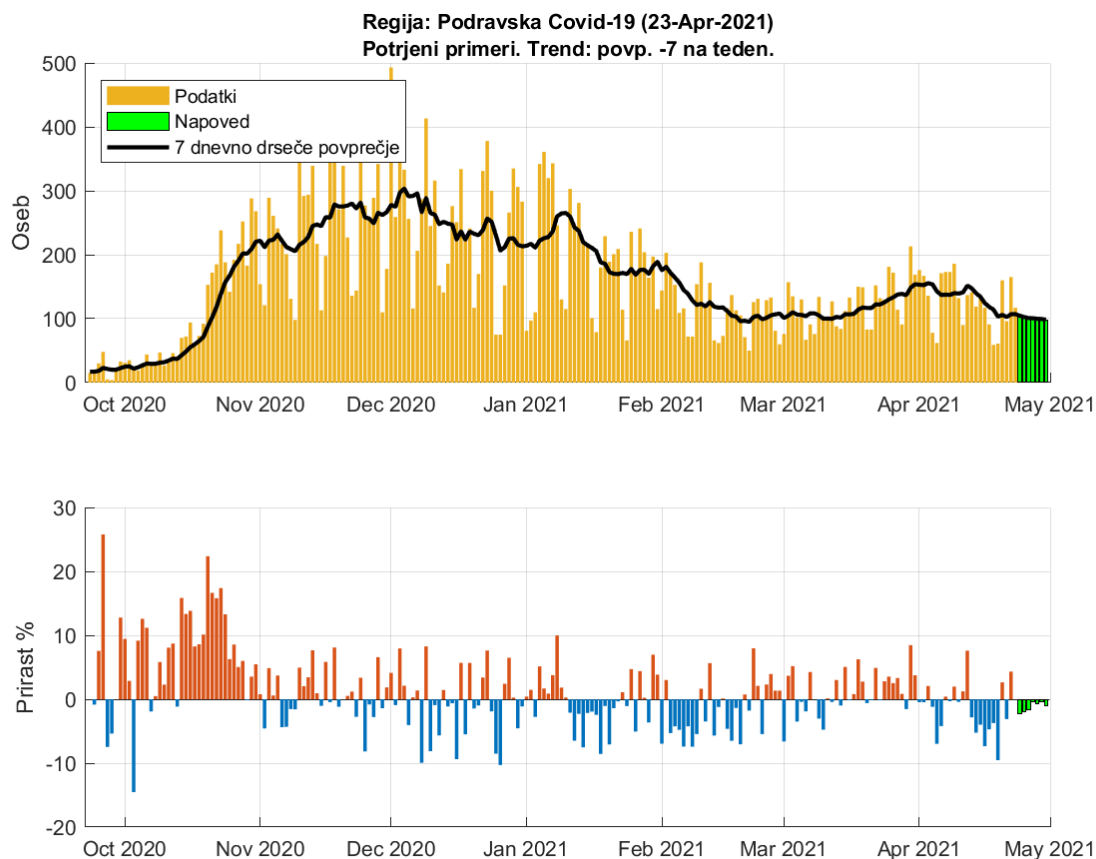

Slika 2.4. Dnevno število potrjenih primerov. Trend: povp. -7 na teden

Tabela 2.4. Napoved števila potrjenih primerov (7 dnevno drseče povprečje)

| Datum | Napoved | Stanje | Razlika | Odstopanje % |
|-------------|---------|--------|---------|--------------|
| 22-Apr-2021 | 97 | 107 | -10 | 9.35 |
| 23-Apr-2021 | 103 | 107 | -4 | 3.74 |
| 24-Apr-2021 | 105 | | | |
| 25-Apr-2021 | 103 | | | |
| 26-Apr-2021 | 101 | | | |
| 27-Apr-2021 | 101 | | | |
| 28-Apr-2021 | 100 | | | |
| 29-Apr-2021 | 99 | | | |
| 30-Apr-2021 | 98 | | | |

2.3. Koroška

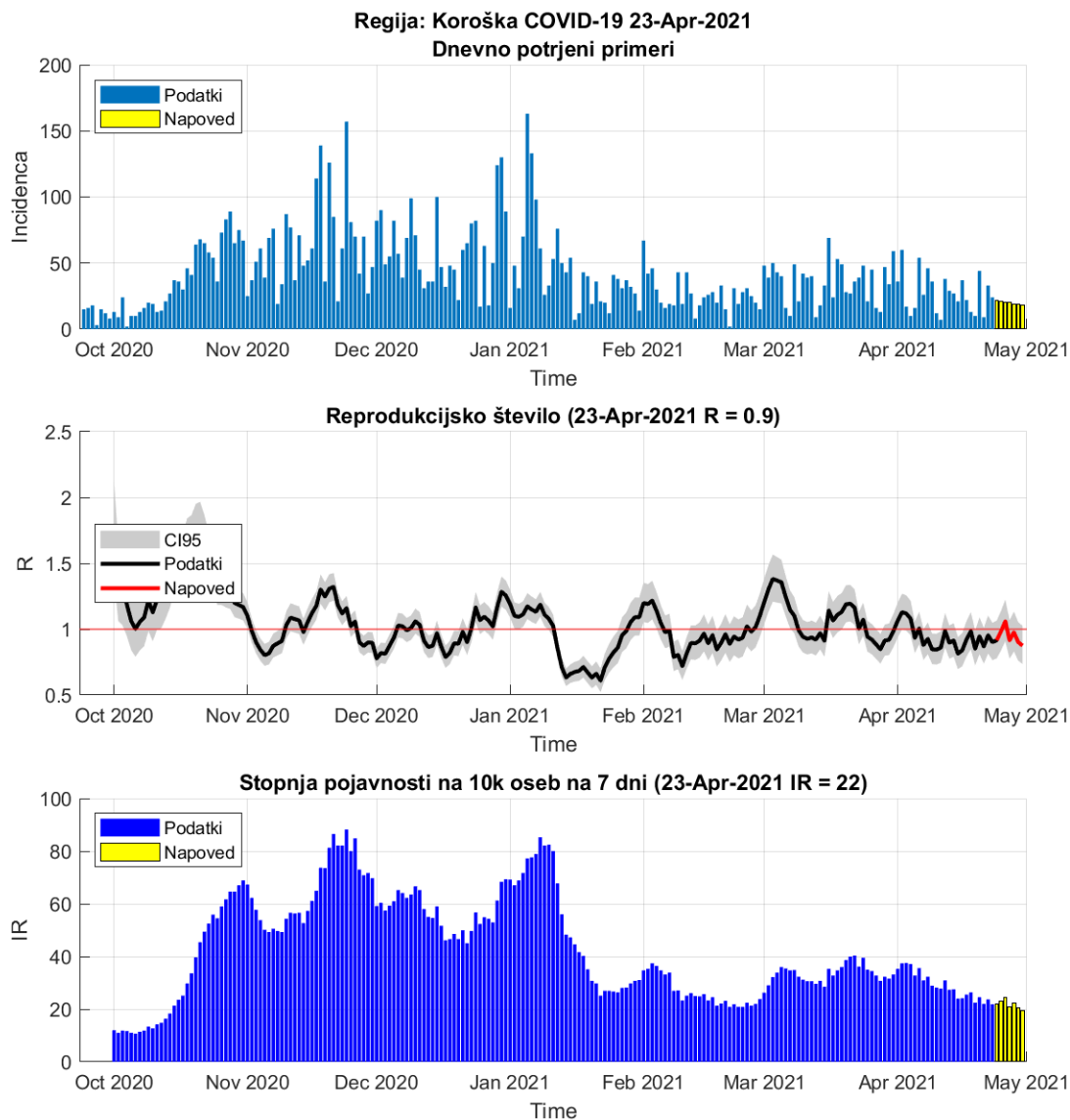

Slika 2.5.

Tabela 2.5. Reprodukcijsko število (7 dnevno drseče povprečje)

| | 22-Apr-2021 | 23-Apr-2021 | Prirast % |
|---|-------------|--------------------|-----------|
| Trenutno reprodukcijsko število (R) | 0.95 | 0.90 (0.79 - 1.02) | -5.60 |
| Stopnja pojavnosti na 10k oseb na 7 dni | 22 | 24 | +7.70 |

Poglavje 2. Grafi

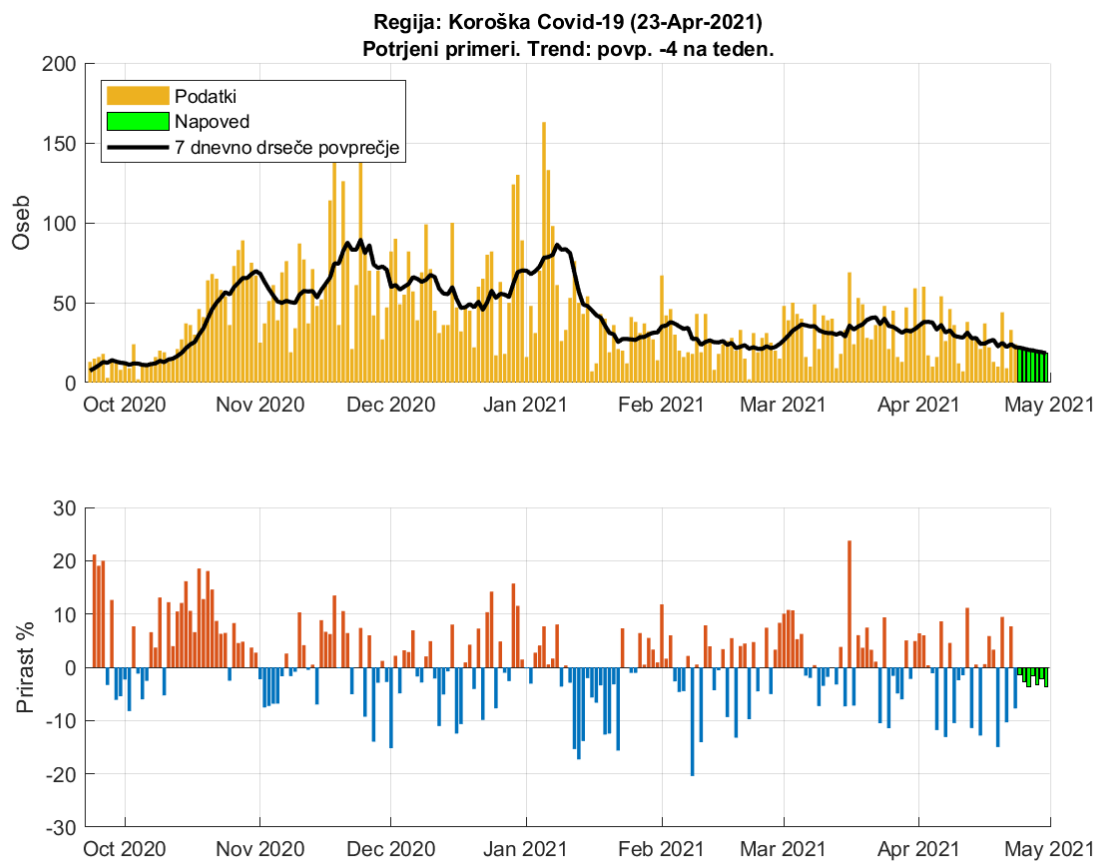

Slika 2.6. Dnevno število potrjenih primerov. Trend: povp. -4 na teden

Tabela 2.6. Napoved števila potrjenih primerov (7 dnevno drseče povprečje)

| Datum | Napoved | Stanje | Razlika | Odstopanje % |
|-------------|---------|--------|---------|--------------|
| 22-Apr-2021 | 21 | 24 | -3 | 12.5 |
| 23-Apr-2021 | 24 | 22 | 2 | 9.09 |
| 24-Apr-2021 | 22 | | | |
| 25-Apr-2021 | 21 | | | |
| 26-Apr-2021 | 20 | | | |
| 27-Apr-2021 | 20 | | | |
| 28-Apr-2021 | 19 | | | |
| 29-Apr-2021 | 19 | | | |
| 30-Apr-2021 | 18 | | | |

2.4. Savinjska

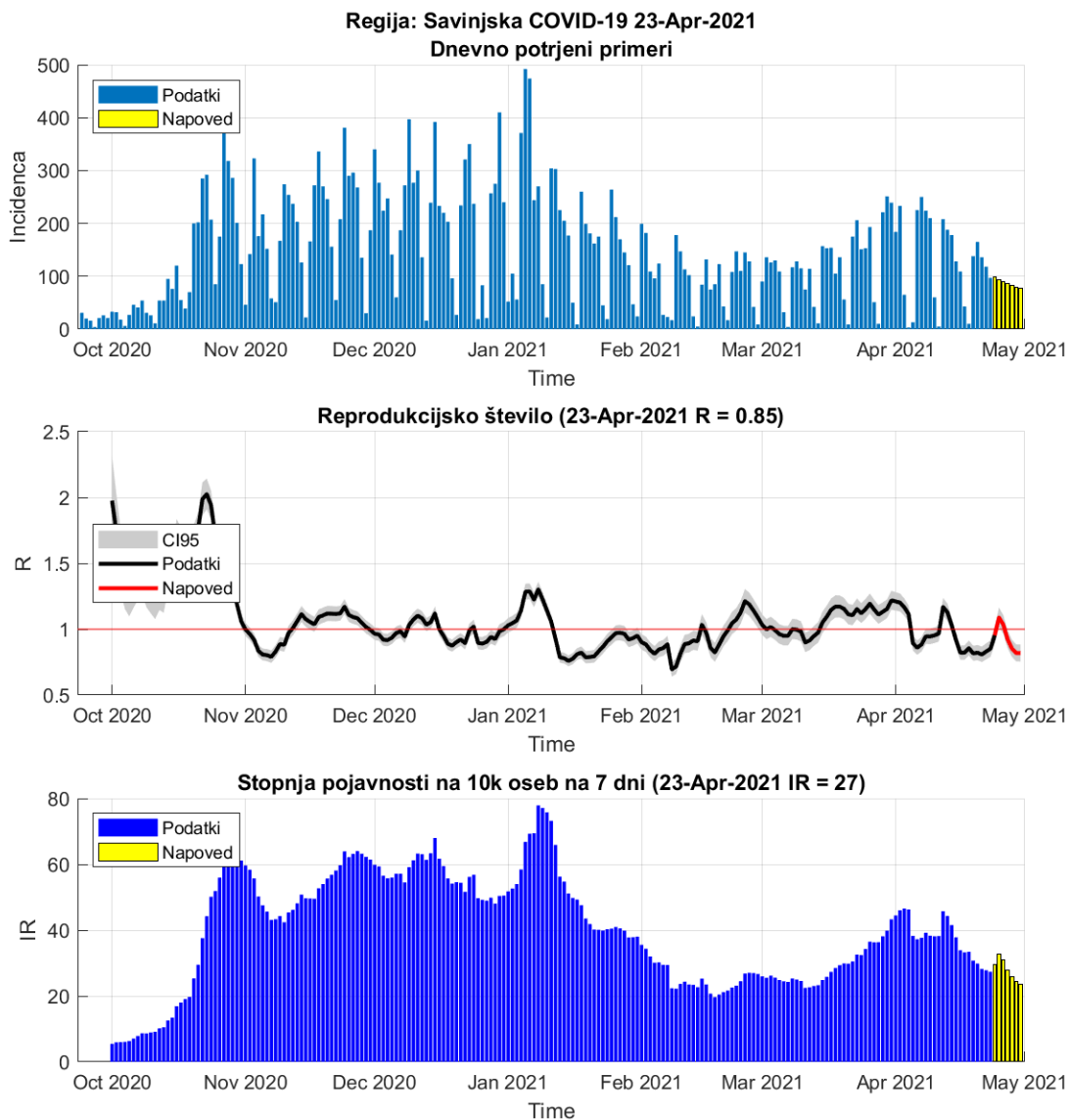

Slika 2.7.

Tabela 2.7. Reprodukcijsko število (7 dnevno drseče povprečje)

| | 22-Apr-2021 | 23-Apr-2021 | Prirast % |
|---|-------------|--------------------|-----------|
| Trenutno reprodukcijsko število (R) | 0.83 | 0.85 (0.80 - 0.90) | +2.50 |
| Stopnja pojavnosti na 10k oseb na 7 dni | 28 | 28 | -1.40 |

Poglavje 2. Grafi

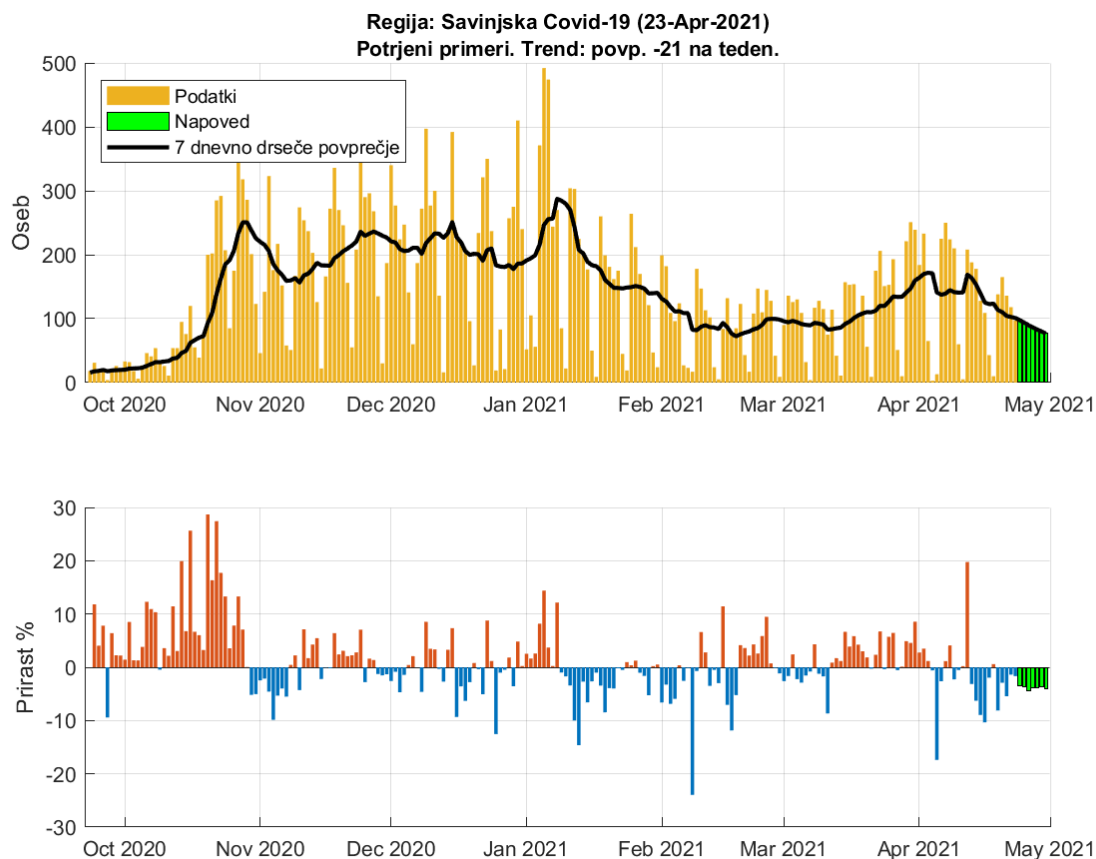

Slika 2.8. Dnevno število potrjenih primerov. Trend: povp. -21 na teden

Tabela 2.8. Napoved števila potrjenih primerov (7 dnevno drseče povprečje)

| Datum | Napoved | Stanje | Razlika | Odstopanje % |
|-------------|---------|--------|---------|--------------|
| 22-Apr-2021 | 97 | 103 | -6 | 5.83 |
| 23-Apr-2021 | 97 | 101 | -4 | 3.96 |
| 24-Apr-2021 | 98 | | | |
| 25-Apr-2021 | 94 | | | |
| 26-Apr-2021 | 90 | | | |
| 27-Apr-2021 | 86 | | | |
| 28-Apr-2021 | 83 | | | |
| 29-Apr-2021 | 80 | | | |
| 30-Apr-2021 | 77 | | | |

2.5. Zasavska

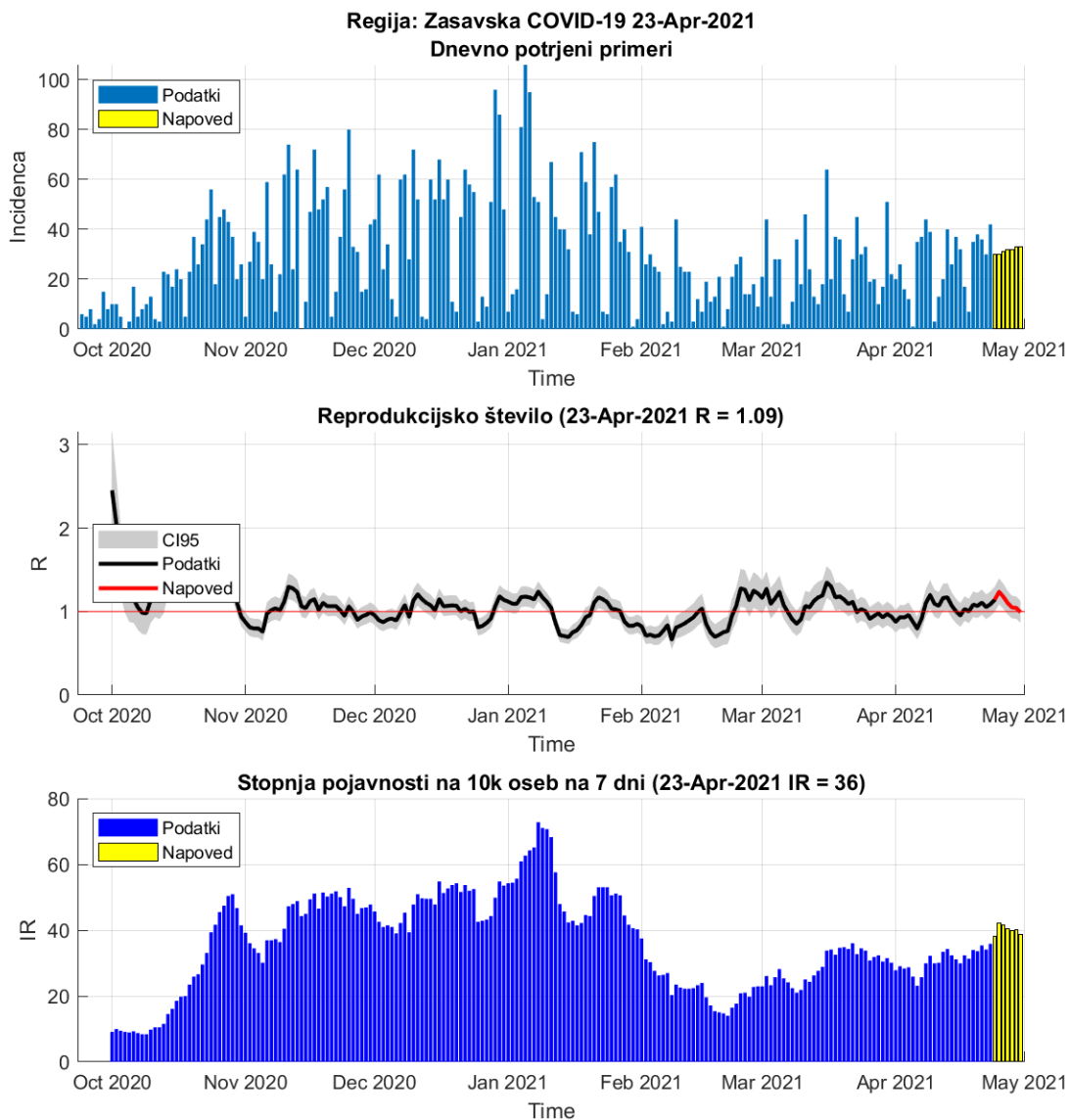

Slika 2.9.

Tabela 2.9. Reprodukcijsko število (7 dnevno drseče povprečje)

| | 22-Apr-2021 | 23-Apr-2021 | Prirast % |
|---|-------------|--------------------|-----------|
| Trenutno reprodukcijsko število (R) | 1.05 | 1.09 (0.97 - 1.22) | +3.30 |
| Stopnja pojavnosti na 10k oseb na 7 dni | 35 | 34 | -3.50 |

Poglavje 2. Grafi

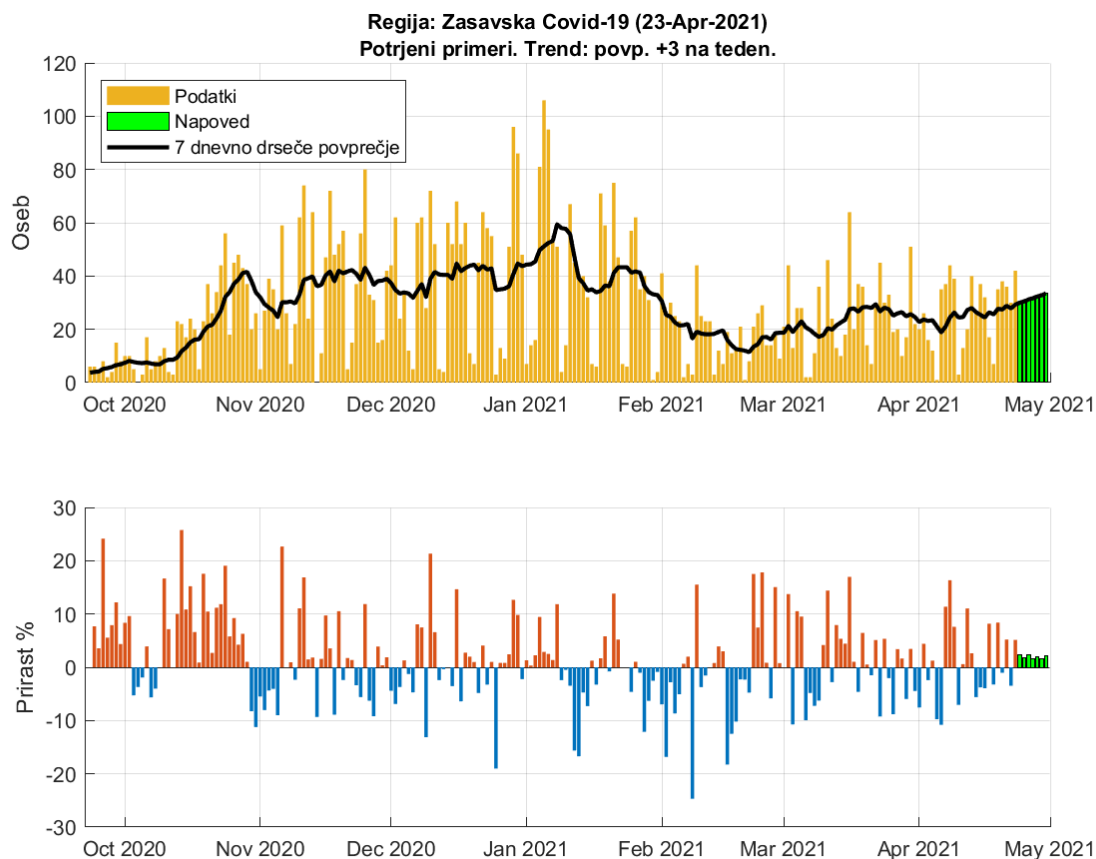

Slika 2.10. Dnevno število potrjenih primerov. Trend: povp. 3 na teden

Tabela 2.10. Napoved števila potrjenih primerov (7 dnevno drseče povprečje)

| Datum | Napoved | Stanje | Razlika | Odstopanje % |
|-------------|---------|--------|---------|--------------|
| 22-Apr-2021 | 29 | 28 | 1 | 3.57 |
| 23-Apr-2021 | 28 | 29 | -1 | 3.45 |
| 24-Apr-2021 | 30 | | | |
| 25-Apr-2021 | 30 | | | |
| 26-Apr-2021 | 31 | | | |
| 27-Apr-2021 | 32 | | | |
| 28-Apr-2021 | 32 | | | |
| 29-Apr-2021 | 33 | | | |
| 30-Apr-2021 | 33 | | | |

2.6. Posavska

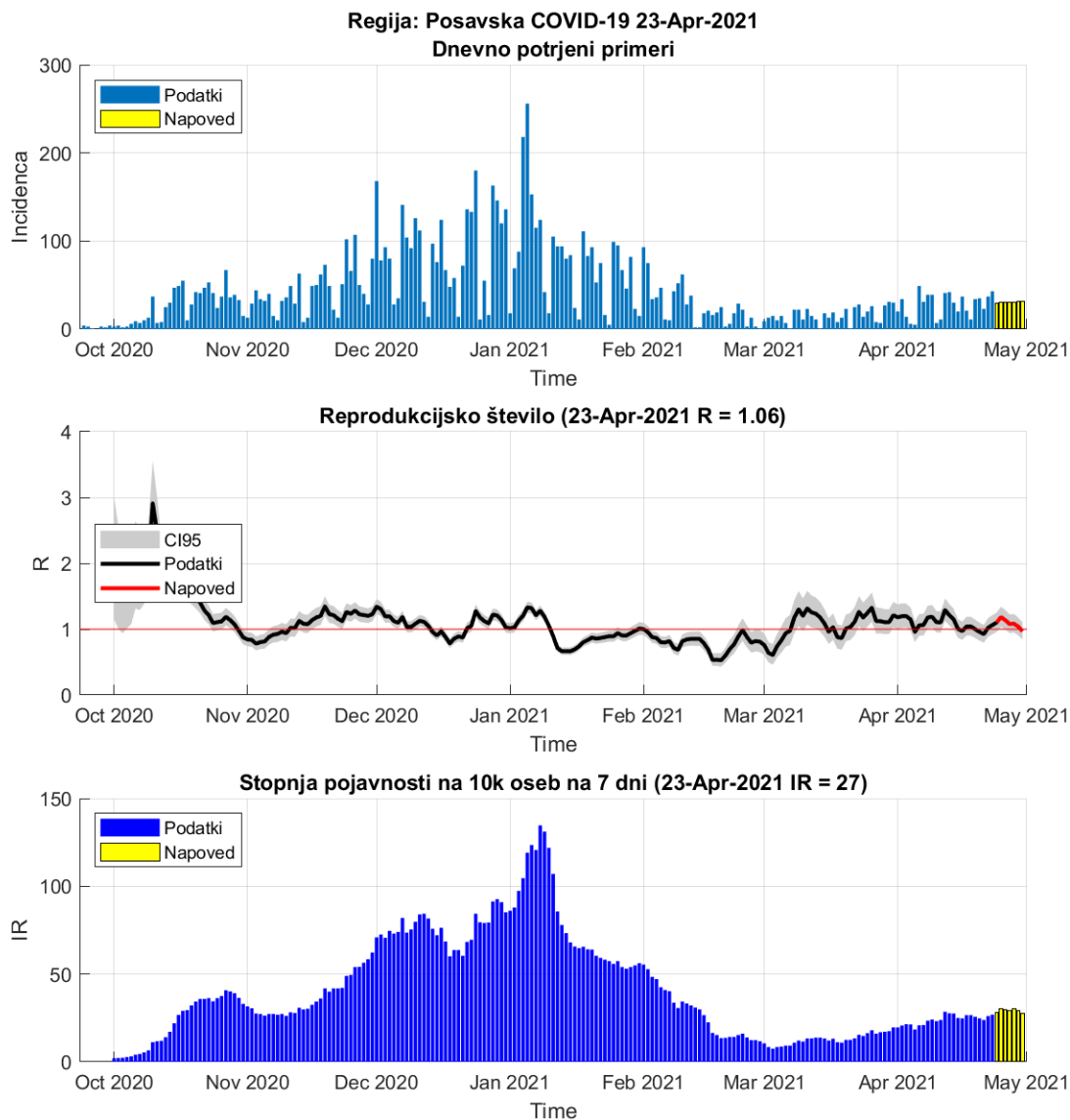

Slika 2.11.

Tabela 2.11. Reprodukcijsko število (7 dnevno drseče povprečje)

| | 22-Apr-2021 | 23-Apr-2021 | Prirast % |
|---|-------------|--------------------|-----------|
| Trenutno reprodukcijsko število (R) | 1.02 | 1.06 (0.94 - 1.19) | +4.10 |
| Stopnja pojavnosti na 10k oseb na 7 dni | 24 | 26 | +9.40 |

Poglavje 2. Grafi

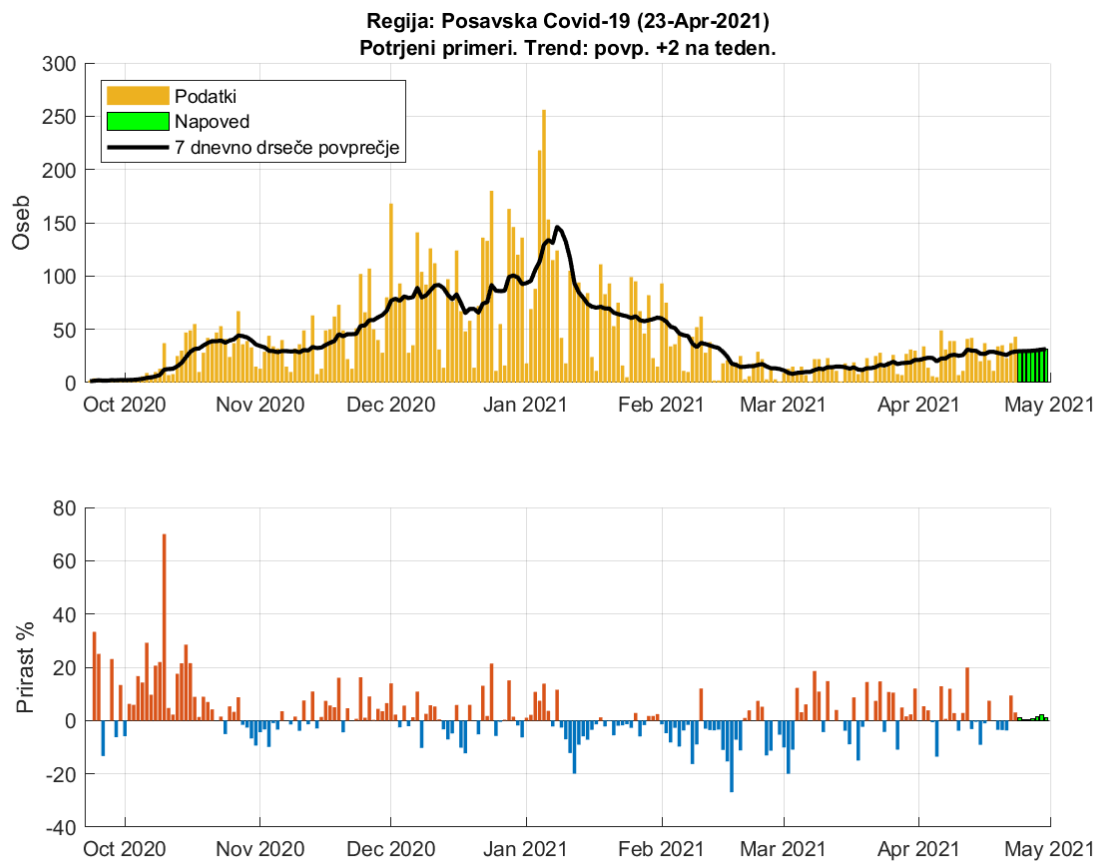

Slika 2.12. Dnevno število potrjenih primerov. Trend: povp. 2 na teden

Tabela 2.12. Napoved števila potrjenih primerov (7 dnevno drseče povprečje)

| Datum | Napoved | Stanje | Razlika | Odstopanje % |
|-------------|---------|--------|---------|--------------|
| 22-Apr-2021 | 25 | 28 | -3 | 10.71 |
| 23-Apr-2021 | 28 | 29 | -1 | 3.45 |
| 24-Apr-2021 | 29 | | | |
| 25-Apr-2021 | 30 | | | |
| 26-Apr-2021 | 30 | | | |
| 27-Apr-2021 | 30 | | | |
| 28-Apr-2021 | 30 | | | |
| 29-Apr-2021 | 31 | | | |
| 30-Apr-2021 | 31 | | | |

2.7. Jugovzhodna Slovenija

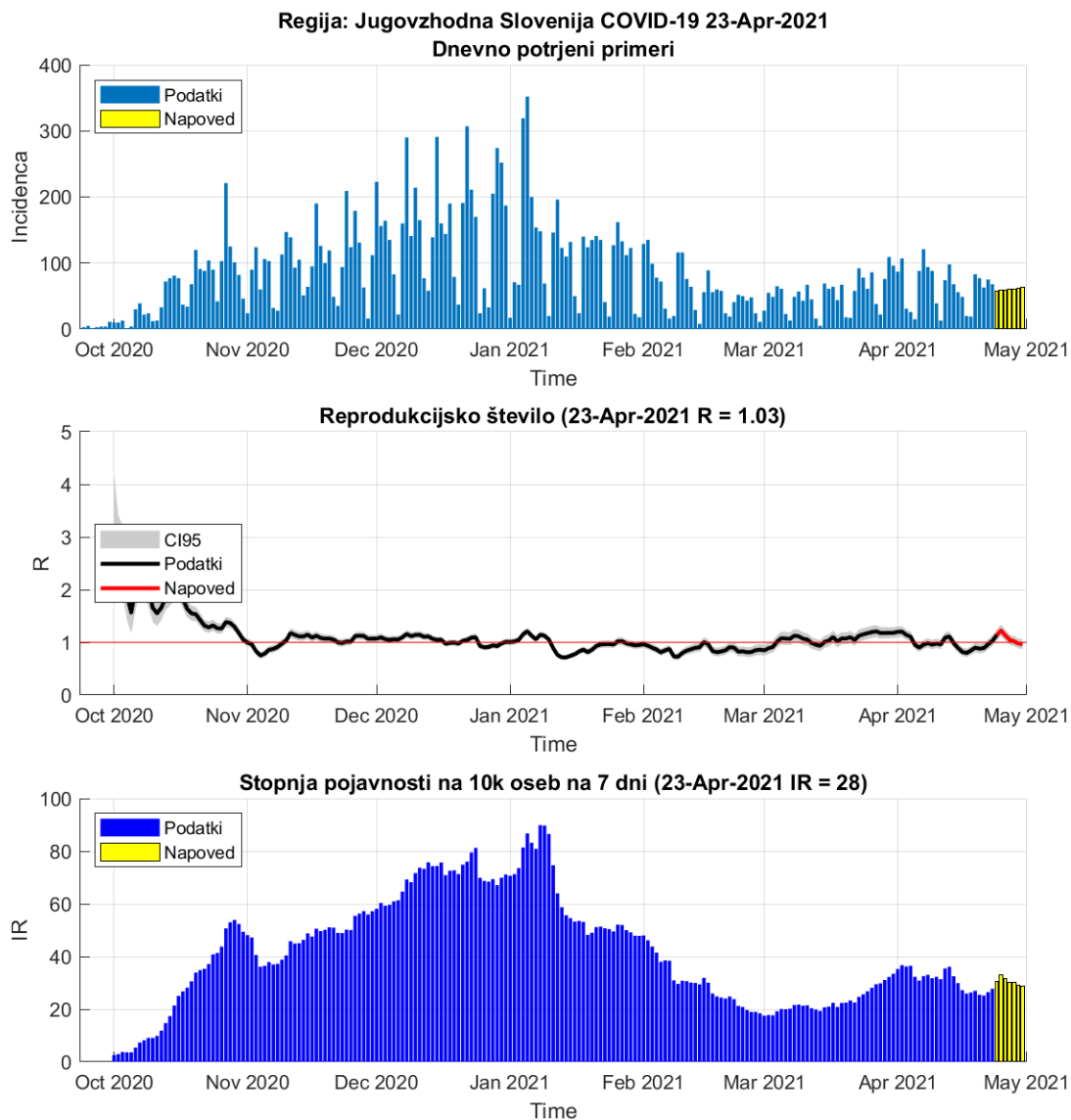

Slika 2.13.

Tabela 2.13. Reprodukcijsko število (7 dnevno drseče povprečje)

| | 22-Apr-2021 | 23-Apr-2021 | Prirast % |
|---|-------------|--------------------|-----------|
| Trenutno reprodukcijsko število (R) | 0.96 | 1.03 (0.95 - 1.12) | +7.10 |
| Stopnja pojavnosti na 10k oseb na 7 dni | 25 | 26 | +5.20 |

Poglavje 2. Grafi

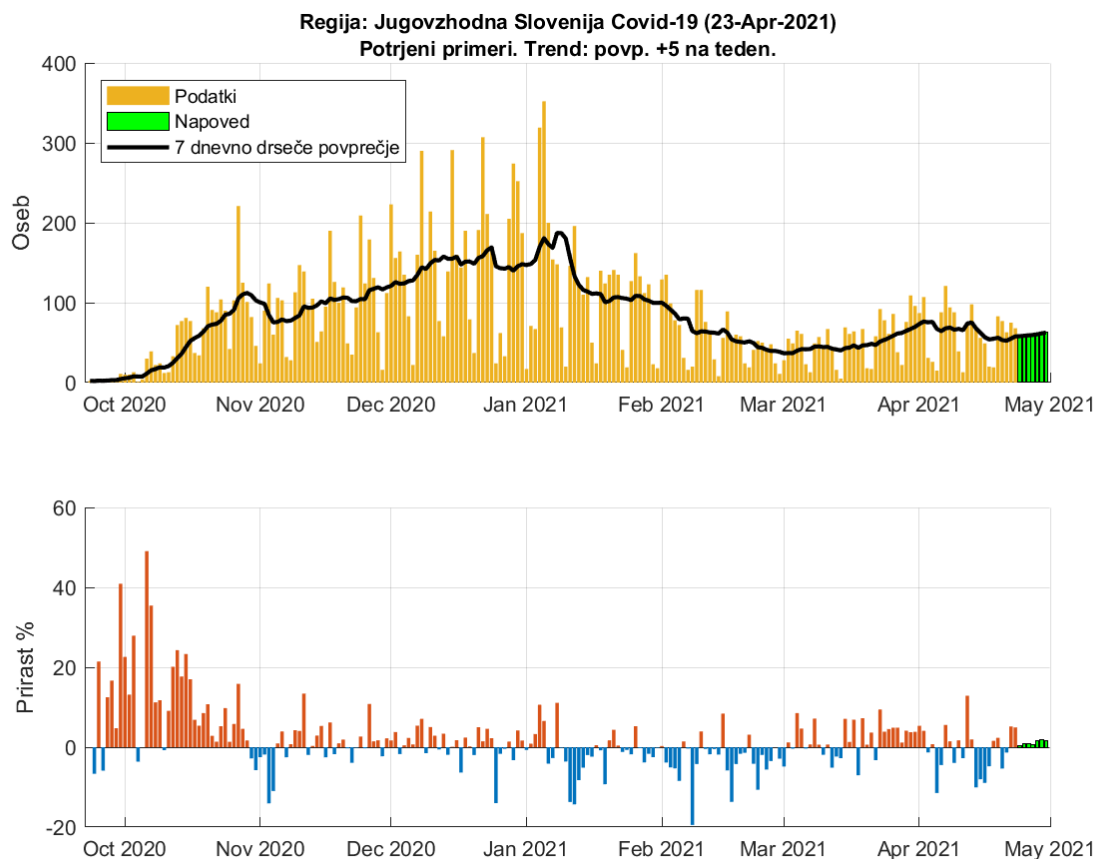

Slika 2.14. Dnevno število potrjenih primerov. Trend: povp. 5 na teden

Tabela 2.14. Napoved števila potrjenih primerov (7 dnevno drseče povprečje)

| Datum | Napoved | Stanje | Razlika | Odstopanje % |
|-------------|---------|--------|---------|--------------|
| 22-Apr-2021 | 50 | 55 | -5 | 9.09 |
| 23-Apr-2021 | 54 | 58 | -4 | 6.9 |
| 24-Apr-2021 | 58 | | | |
| 25-Apr-2021 | 59 | | | |
| 26-Apr-2021 | 59 | | | |
| 27-Apr-2021 | 60 | | | |
| 28-Apr-2021 | 60 | | | |
| 29-Apr-2021 | 62 | | | |
| 30-Apr-2021 | 63 | | | |

2.8. Osrednja Slovenija

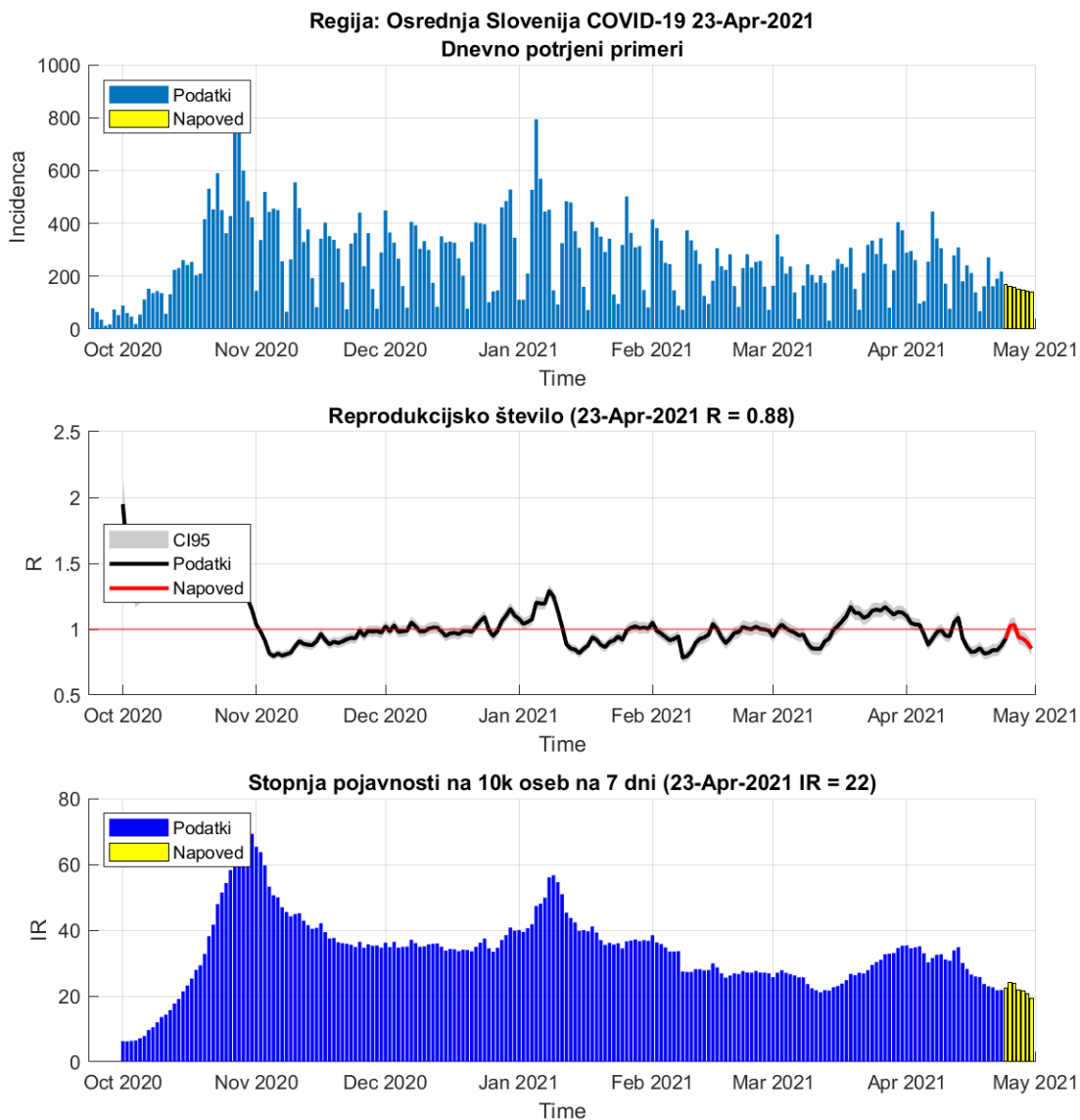

Slika 2.15.

Tabela 2.15. Reprodukcijsko število (7 dnevno drseče povprečje)

| | 22-Apr-2021 | 23-Apr-2021 | Prirast % |
|---|-------------|--------------------|-----------|
| Trenutno reprodukcijsko število (R) | 0.84 | 0.88 (0.83 - 0.92) | +4.20 |
| Stopnja pojavnosti na 10k oseb na 7 dni | 23 | 22 | -4.00 |

Poglavje 2. Grafi

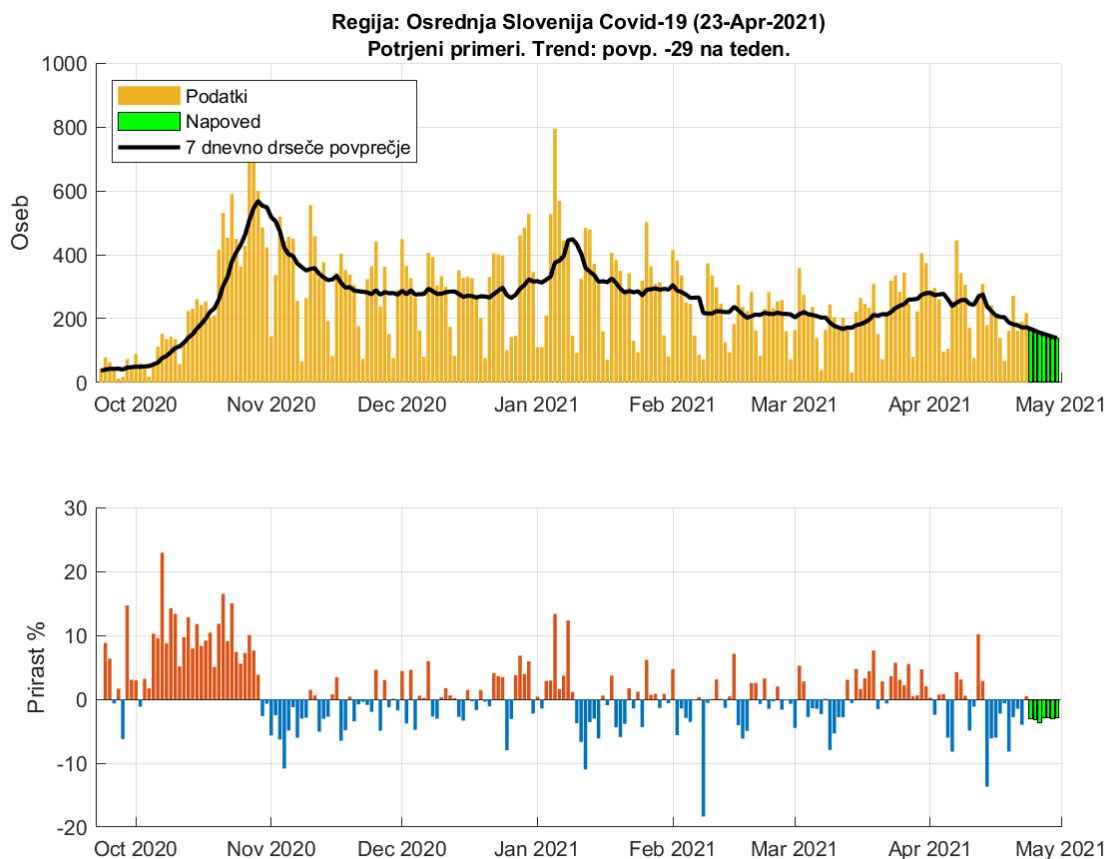

Slika 2.16. Dnevno število potrjenih primerov. Trend: povp. -29 na teden

Tabela 2.16. Napoved števila potrjenih primerov (7 dnevno drseče povprečje)

| Datum | Napoved | Stanje | Razlika | Odstopanje % |
|-------------|---------|--------|---------|--------------|
| 22-Apr-2021 | 171 | 172 | -1 | 0.58 |
| 23-Apr-2021 | 165 | 173 | -8 | 4.62 |
| 24-Apr-2021 | 168 | | | |
| 25-Apr-2021 | 162 | | | |
| 26-Apr-2021 | 157 | | | |
| 27-Apr-2021 | 152 | | | |
| 28-Apr-2021 | 148 | | | |
| 29-Apr-2021 | 143 | | | |
| 30-Apr-2021 | 139 | | | |

2.9. Gorenjska

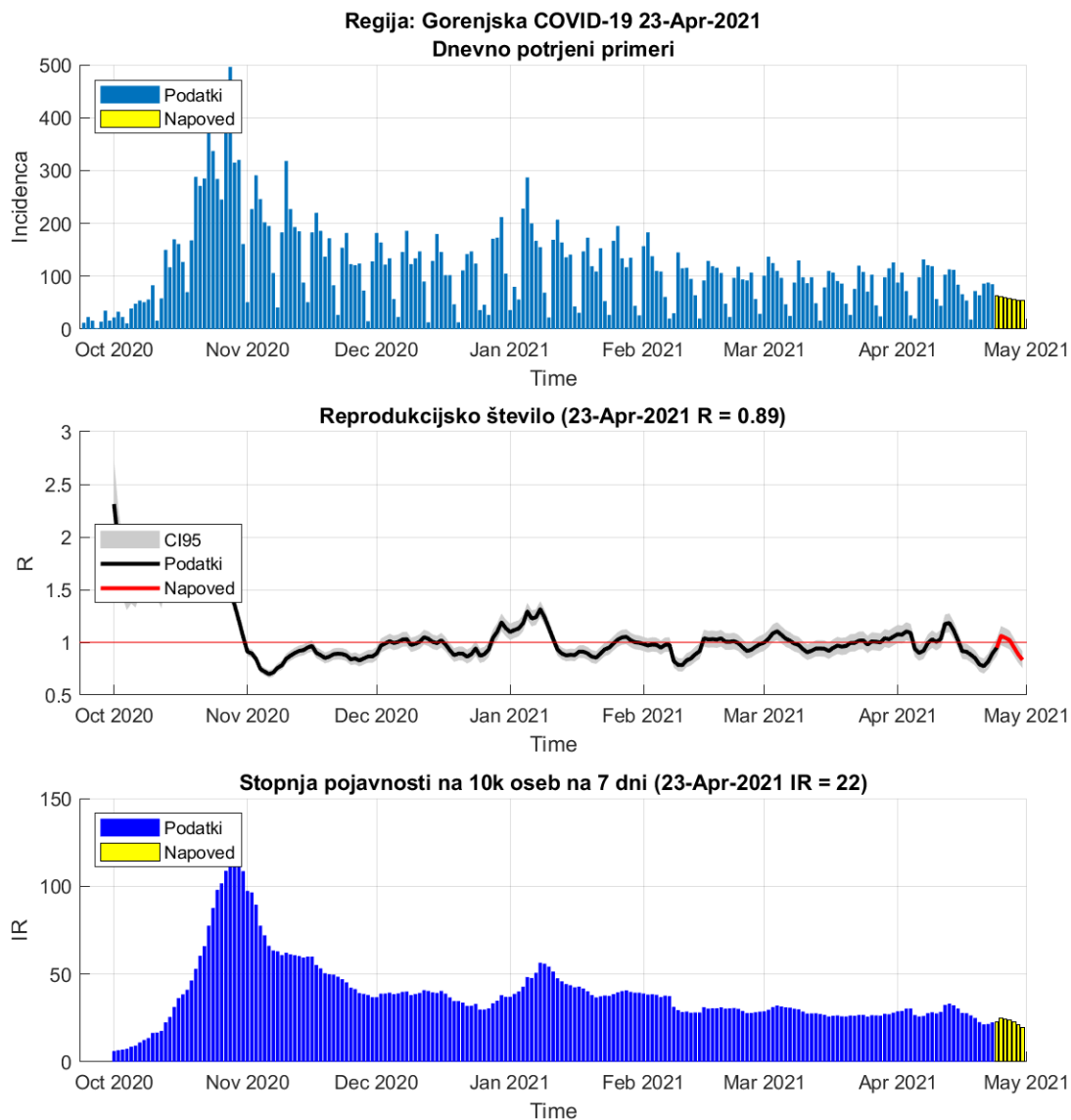

Slika 2.17.

Tabela 2.17. Reprodukcijsko število (7 dnevno drseče povprečje)

| | 22-Apr-2021 | 23-Apr-2021 | Prirast % |
|---|-------------|--------------------|-----------|
| Trenutno reprodukcijsko število (R) | 0.82 | 0.89 (0.83 - 0.96) | +9.40 |
| Stopnja pojavnosti na 10k oseb na 7 dni | 21 | 22 | +0.90 |

Poglavje 2. Grafi

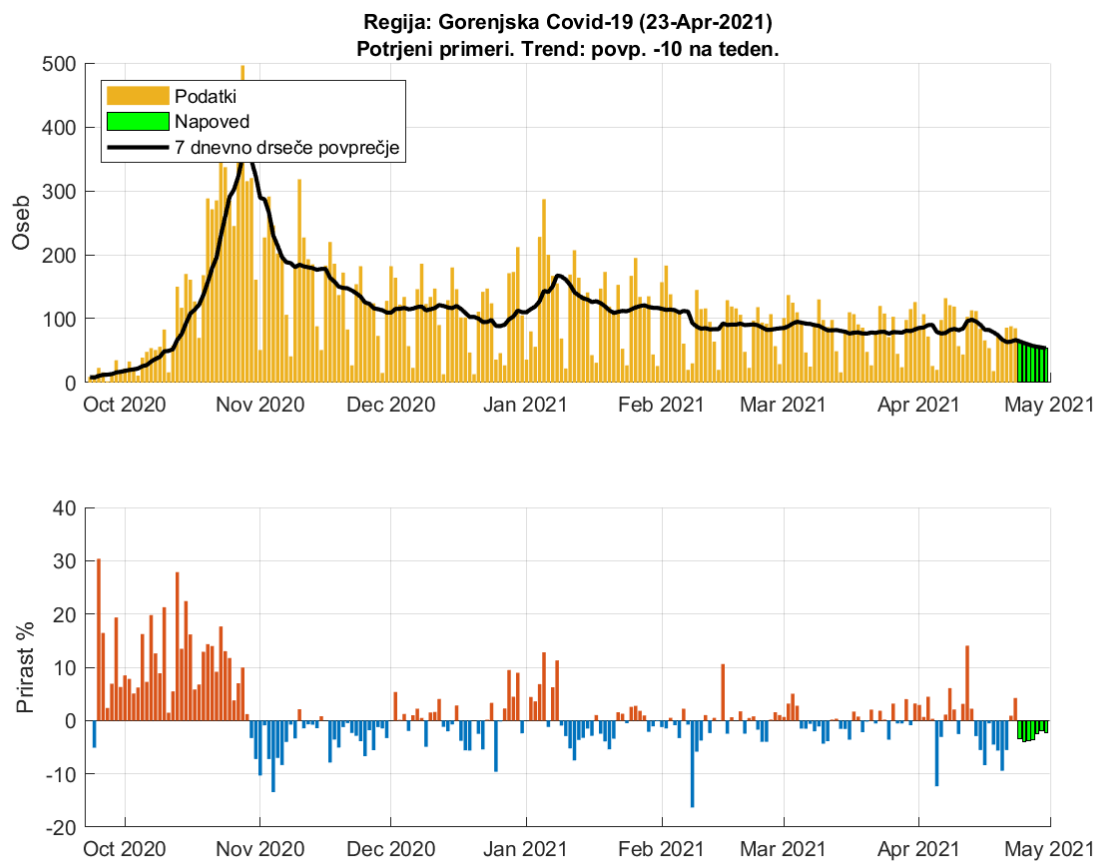

Slika 2.18. Dnevno število potrjenih primerov. Trend: povp. -10 na teden

Tabela 2.18. Napoved števila potrjenih primerov (7 dnevno drseče povprečje)

| Datum | Napoved | Stanje | Razlika | Odstopanje % |
|-------------|---------|--------|---------|--------------|
| 22-Apr-2021 | 59 | 64 | -5 | 7.81 |
| 23-Apr-2021 | 60 | 67 | -7 | 10.45 |
| 24-Apr-2021 | 64 | | | |
| 25-Apr-2021 | 62 | | | |
| 26-Apr-2021 | 59 | | | |
| 27-Apr-2021 | 57 | | | |
| 28-Apr-2021 | 56 | | | |
| 29-Apr-2021 | 55 | | | |
| 30-Apr-2021 | 54 | | | |

2.10. Primorsko-Notranjska

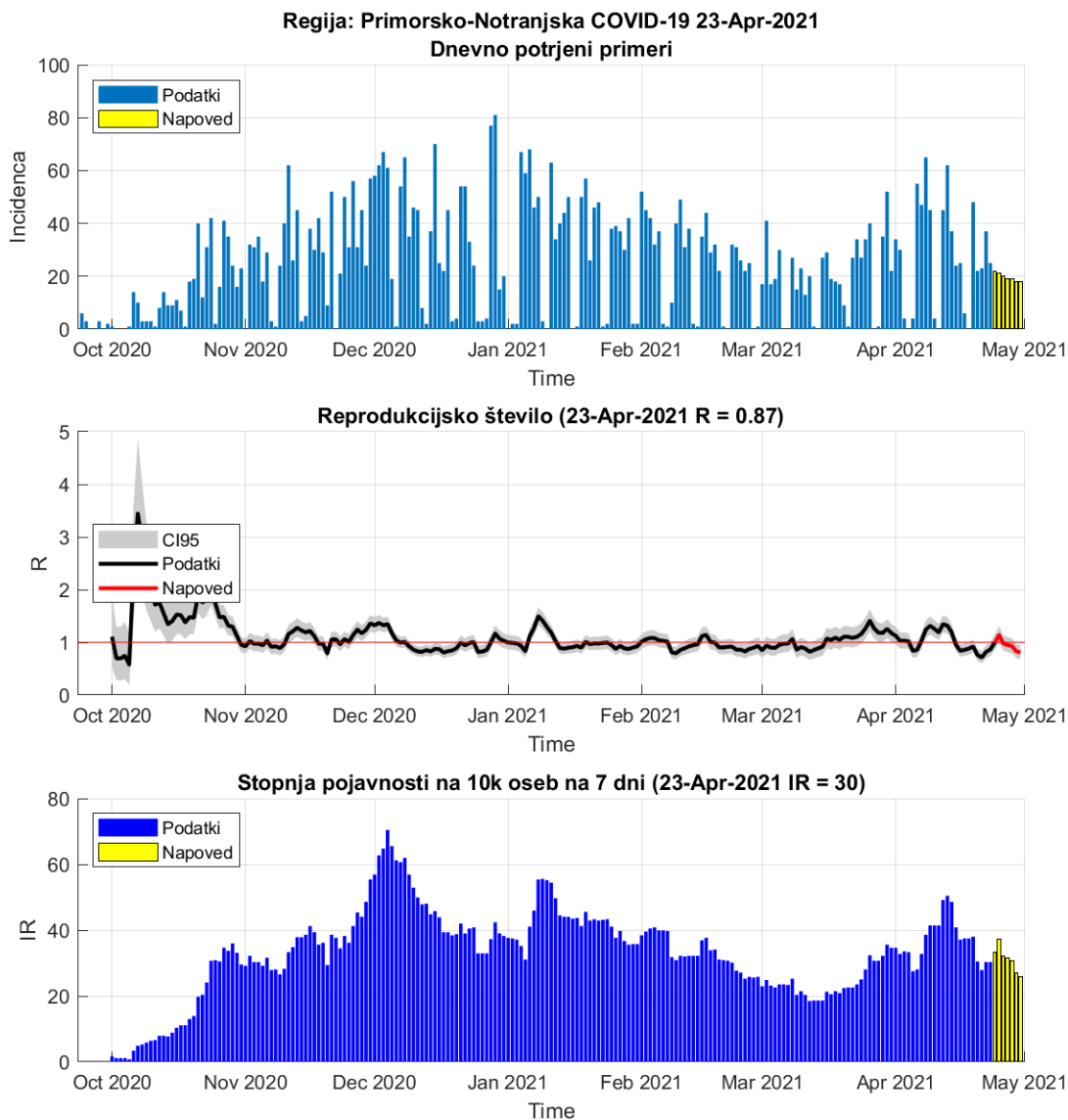

Slika 2.19.

Tabela 2.19. Reprodukcijsko število (7 dnevno drseče povprečje)

| | 22-Apr-2021 | 23-Apr-2021 | Prirast % |
|---|-------------|--------------------|-----------|
| Trenutno reprodukcijsko število (R) | 0.82 | 0.87 (0.76 - 0.98) | +5.90 |
| Stopnja pojavnosti na 10k oseb na 7 dni | 28 | 30 | +8.80 |

Poglavje 2. Grafi

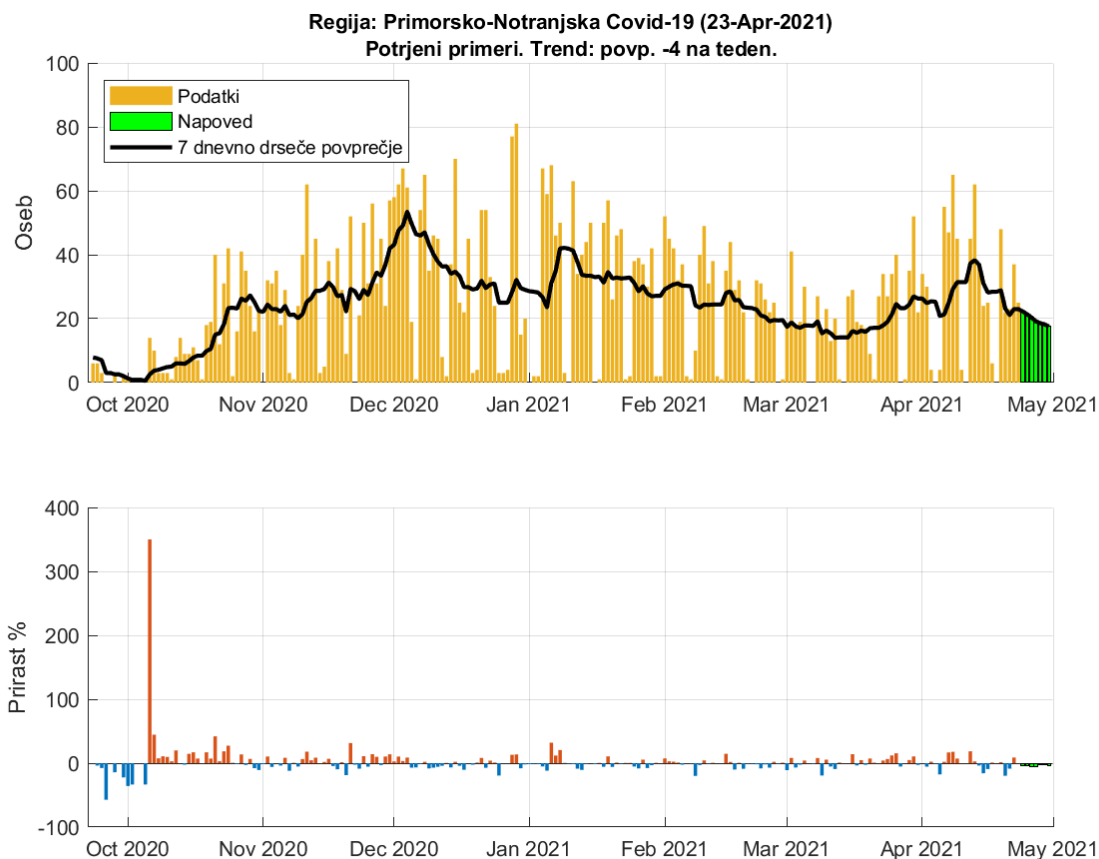

Slika 2.20. Dnevno število potrjenih primerov. Trend: povp. -4 na teden

Tabela 2.20. Napoved števila potrjenih primerov (7 dnevno drseče povprečje)

| Datum | Napoved | Stanje | Razlika | Odstopanje % |
|-------------|---------|--------|---------|--------------|
| 22-Apr-2021 | 19 | 23 | -4 | 17.39 |
| 23-Apr-2021 | 22 | 23 | -1 | 4.35 |
| 24-Apr-2021 | 22 | | | |
| 25-Apr-2021 | 21 | | | |
| 26-Apr-2021 | 20 | | | |
| 27-Apr-2021 | 19 | | | |
| 28-Apr-2021 | 19 | | | |
| 29-Apr-2021 | 18 | | | |
| 30-Apr-2021 | 18 | | | |

2.11. Goriška

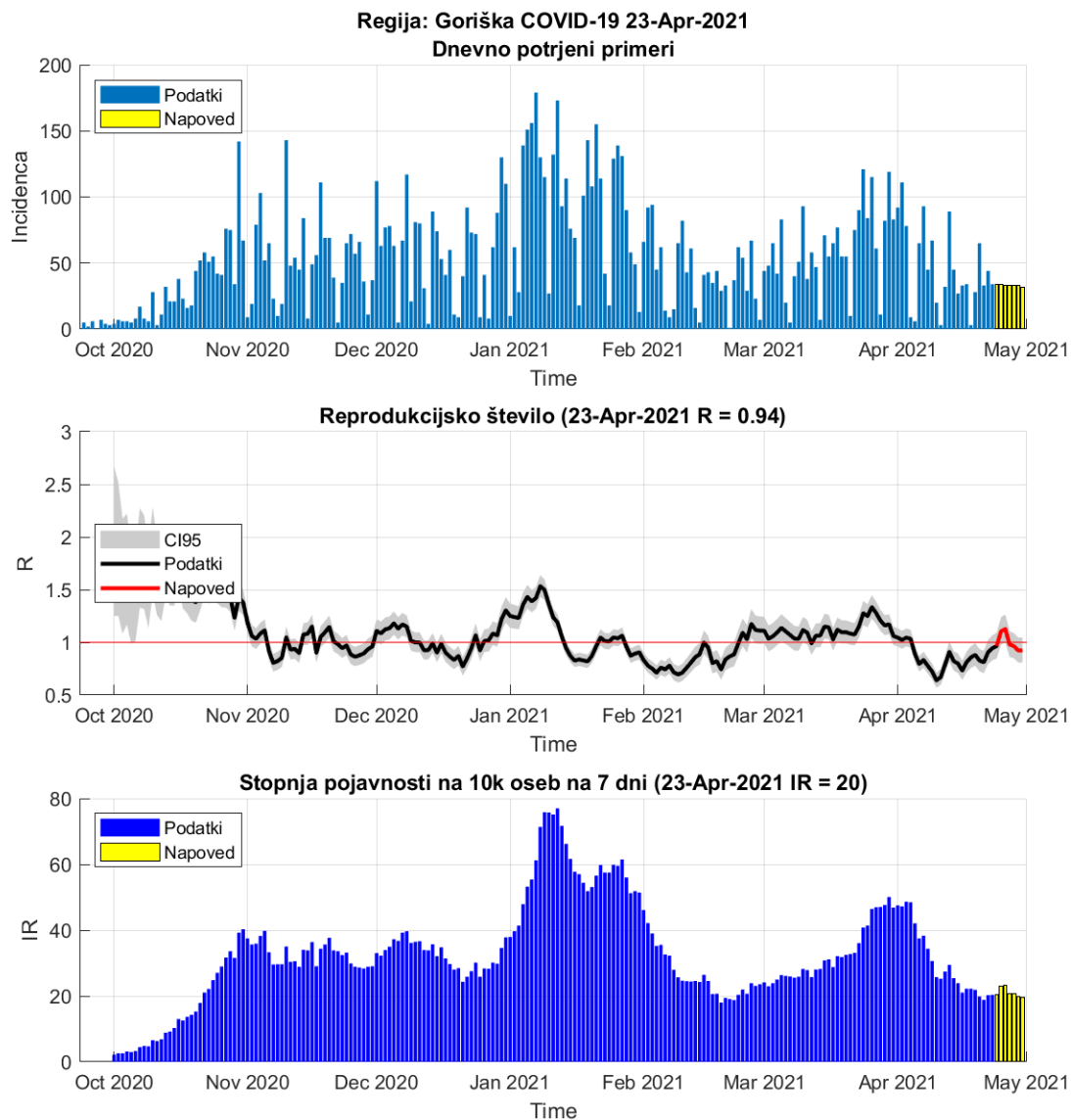

Slika 2.21.

Tabela 2.21. Reprodukcijsko število (7 dnevno drseče povprečje)

| | 22-Apr-2021 | 23-Apr-2021 | Prirast % |
|---|-------------|--------------------|-----------|
| Trenutno reprodukcijsko število (R) | 0.91 | 0.94 (0.85 - 1.05) | +4.20 |
| Stopnja pojavnosti na 10k oseb na 7 dni | 19 | 20 | +7.60 |

Poglavje 2. Grafi

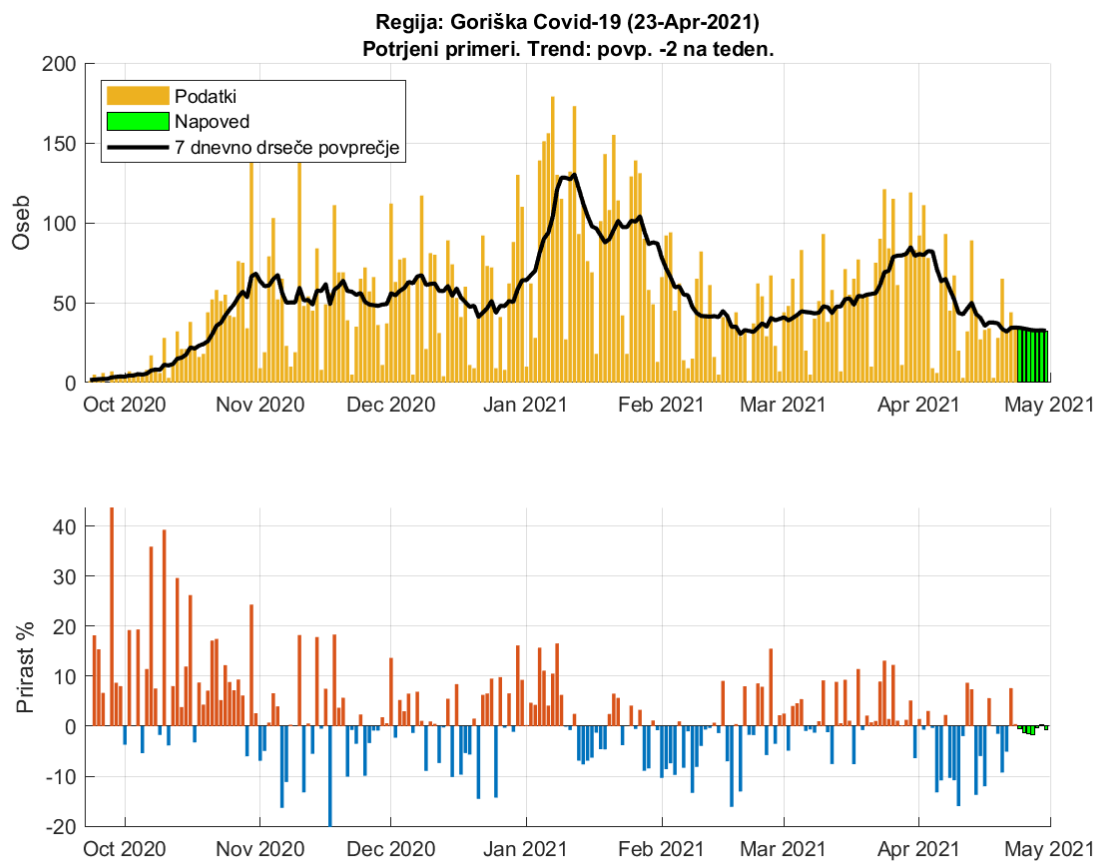

Slika 2.22. Dnevno število potrjenih primerov. Trend: povp. -2 na teden

Tabela 2.22. Napoved števila potrjenih primerov (7 dnevno drseče povprečje)

| Datum | Napoved | Stanje | Razlika | Odstopanje % |
|-------------|---------|--------|---------|--------------|
| 22-Apr-2021 | 30 | 34 | -4 | 11.76 |
| 23-Apr-2021 | 33 | 34 | -1 | 2.94 |
| 24-Apr-2021 | 34 | | | |
| 25-Apr-2021 | 34 | | | |
| 26-Apr-2021 | 33 | | | |
| 27-Apr-2021 | 33 | | | |
| 28-Apr-2021 | 33 | | | |
| 29-Apr-2021 | 33 | | | |
| 30-Apr-2021 | 32 | | | |

2.12. Obalno-Kraška

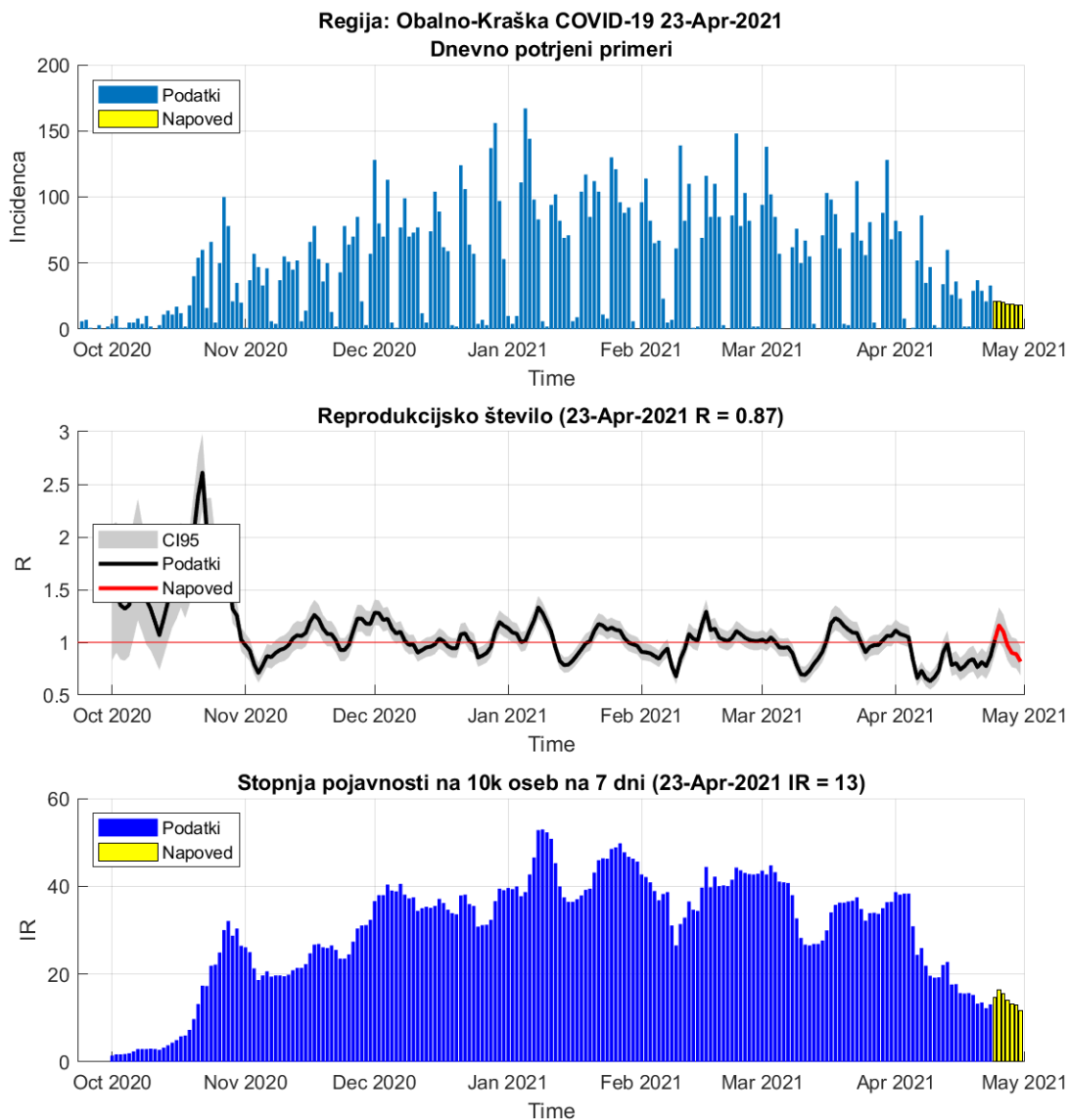

Slika 2.23.

Tabela 2.23. Reprodukcijsko število (7 dnevno drseče povprečje)

| | 22-Apr-2021 | 23-Apr-2021 | Prirast % |
|---|-------------|--------------------|-----------|
| Trenutno reprodukcijsko število (R) | 0.77 | 0.87 (0.76 - 0.99) | +12.10 |
| Stopnja pojavnosti na 10k oseb na 7 dni | 14 | 12 | -9.50 |

Poglavje 2. Grafi

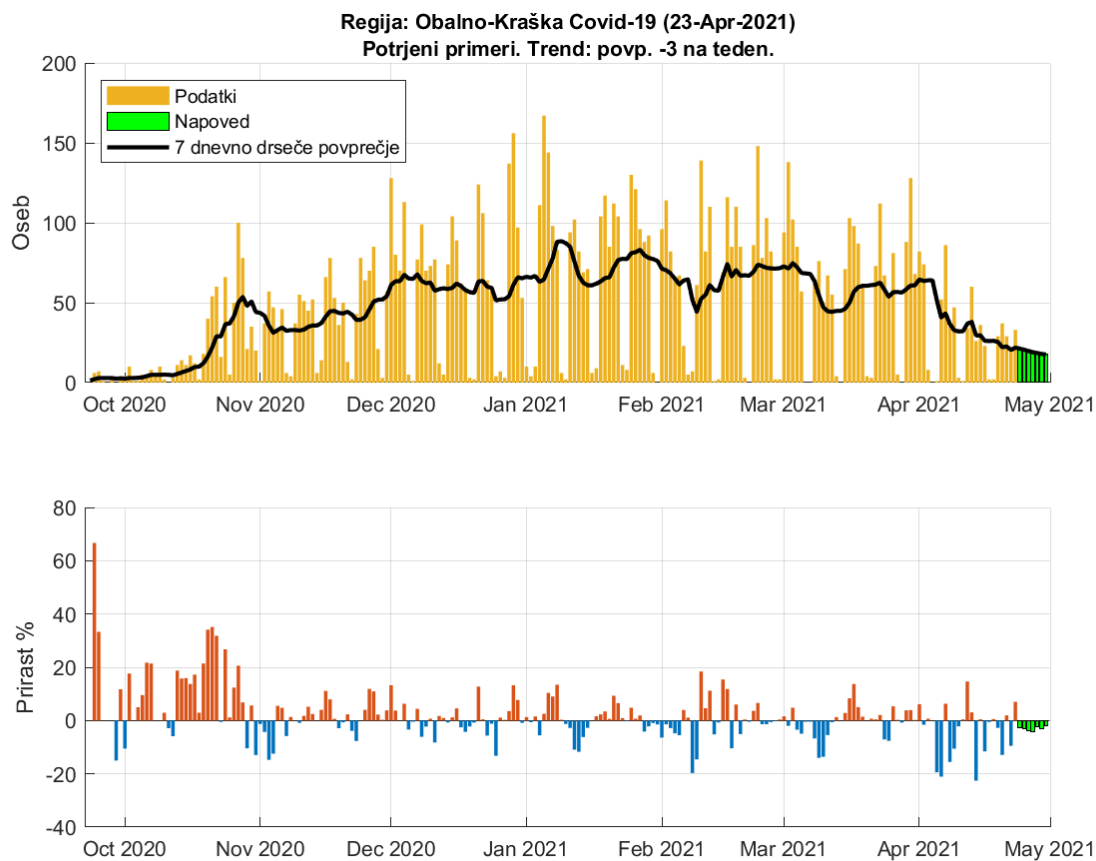

Slika 2.24. Dnevno število potrjenih primerov. Trend: povp. -3 na teden

Tabela 2.24. Napoved števila potrjenih primerov (7 dnevno drseče povprečje)

| Datum | Napoved | Stanje | Razlika | Odstopanje % |
|-------------|---------|--------|---------|--------------|
| 22-Apr-2021 | 22 | 20 | 2 | 10 |
| 23-Apr-2021 | 19 | 22 | -3 | 13.64 |
| 24-Apr-2021 | 21 | | | |
| 25-Apr-2021 | 21 | | | |
| 26-Apr-2021 | 20 | | | |
| 27-Apr-2021 | 19 | | | |
| 28-Apr-2021 | 19 | | | |
| 29-Apr-2021 | 18 | | | |
| 30-Apr-2021 | 18 | | | |