

Slovenija Covid-19

Stanje in napovedi za regije



UL Fakulteta za pomorstvo in promet

26-Apr-2021 11:56:14

Kazalo

| | |
|--|----|
| Poglavje 1. Stanje | 1 |
| Poglavje 2. Grafi | 2 |
| 2.1. Pomurska | 2 |
| 2.2. Podravska | 4 |
| 2.3. Koroška | 6 |
| 2.4. Savinjska | 8 |
| 2.5. Zasavska | 10 |
| 2.6. Posavska | 12 |
| 2.7. Jugovzhodna Slovenija | 14 |
| 2.8. Osrednja Slovenija | 16 |
| 2.9. Gorenjska | 18 |
| 2.10. Primorsko-Notranjska | 20 |
| 2.11. Goriška | 22 |
| 2.12. Obalno-Kraška | 24 |

Poglavje 1. Stanje

Tabela 1.1. Ocene stanja

| Regija | Skupaj | Aktivni | 7 povp | Razšir. | Incidenca | Prirast % | R | Prirast % |
|-----------------------|--------|---------|--------|---------|-----------|-----------|------|-----------|
| Obalno-Kraška | 10612 | 332 | 21 | 908 | 13 | -1.3 | 0.91 | +1.9 |
| Pomurska | 15093 | 458 | 29 | 1319 | 19 | -7.4 | 0.88 | -4.9 |
| Koroška | 9189 | 327 | 20 | 1297 | 20 | -1.4 | 0.85 | +1.1 |
| Goriška | 11660 | 508 | 35 | 985 | 20 | +1.2 | 1.00 | +2.6 |
| Osrednja Slovenija | 57584 | 2619 | 170 | 1038 | 21 | +0.7 | 0.92 | +3.6 |
| Gorenjska | 24732 | 1001 | 64 | 1190 | 21 | +3.0 | 0.92 | +5.9 |
| Podravska | 35471 | 1505 | 101 | 1086 | 22 | -3.4 | 0.92 | -2.0 |
| Posavska | 9298 | 399 | 28 | 1224 | 27 | -3.9 | 1.01 | -4.9 |
| Savinjska | 31867 | 1582 | 103 | 1234 | 28 | +0.0 | 0.93 | +3.2 |
| Jugovzhodna Slovenija | 18367 | 797 | 59 | 1259 | 29 | -2.6 | 1.05 | -3.2 |
| Primorsko-Notranjska | 5486 | 366 | 24 | 1033 | 31 | +0.0 | 0.97 | +3.0 |
| Zasavska | 6370 | 377 | 28 | 1115 | 35 | -0.5 | 1.02 | -1.9 |

Razširjenost na 10k oseb

Incidenca na 10k oseb na 7 dni

R 7 dnevno povprečje

Poglavje 2. Grafi

2.1. Pomurska

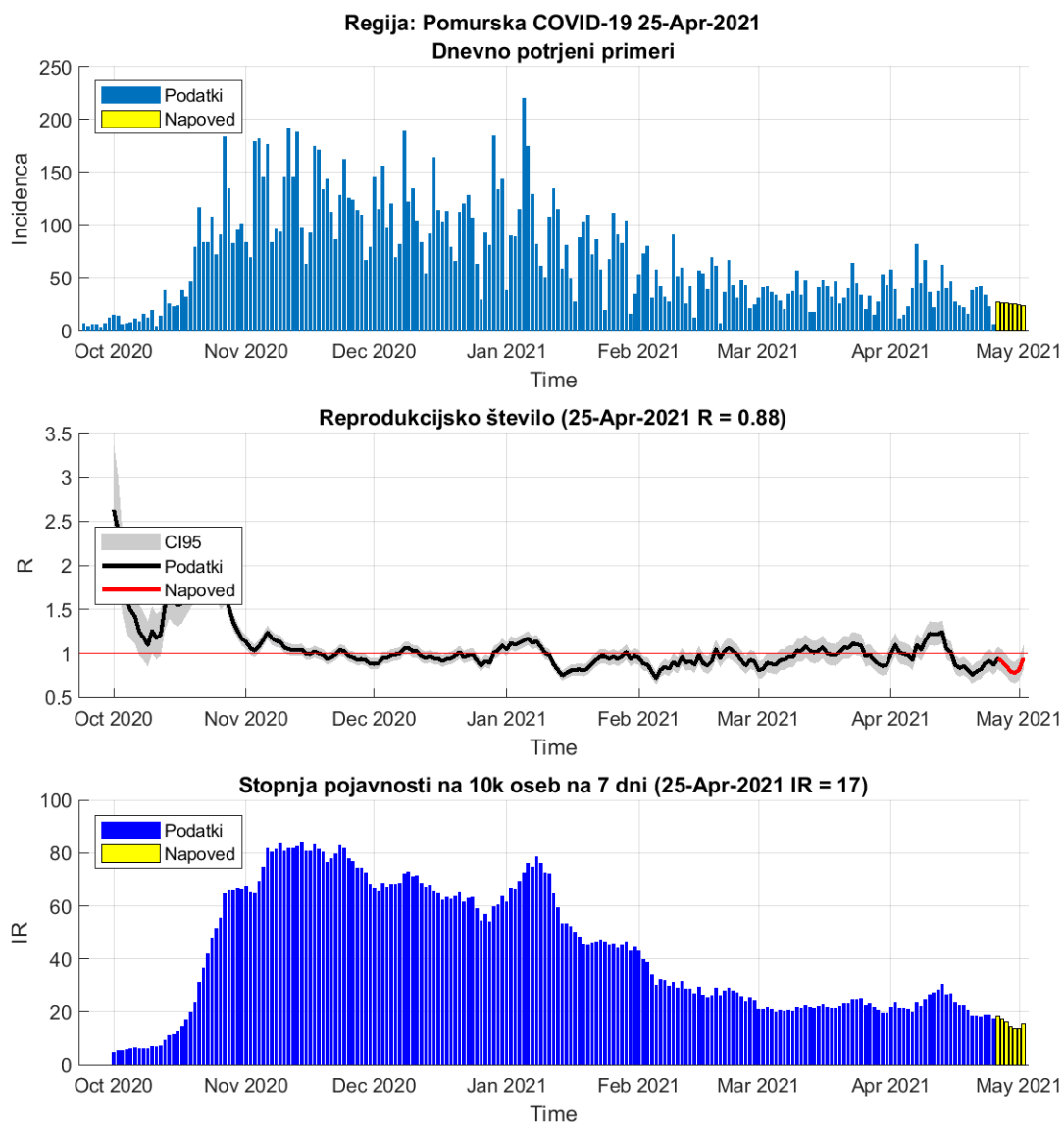

Slika 2.1.

Tabela 2.1. Reprodukcijsko število (7 dnevno drseče povprečje)

| | 24-Apr-2021 | 25-Apr-2021 | Prirast % |
|---|-------------|--------------------|-----------|
| Trenutno reprodukcijsko število (R) | 0.92 | 0.88 (0.78 - 0.98) | -4.90 |
| Stopnja pojavnosti na 10k oseb na 7 dni | 19 | 19 | -0.50 |

Poglavje 2. Grafi

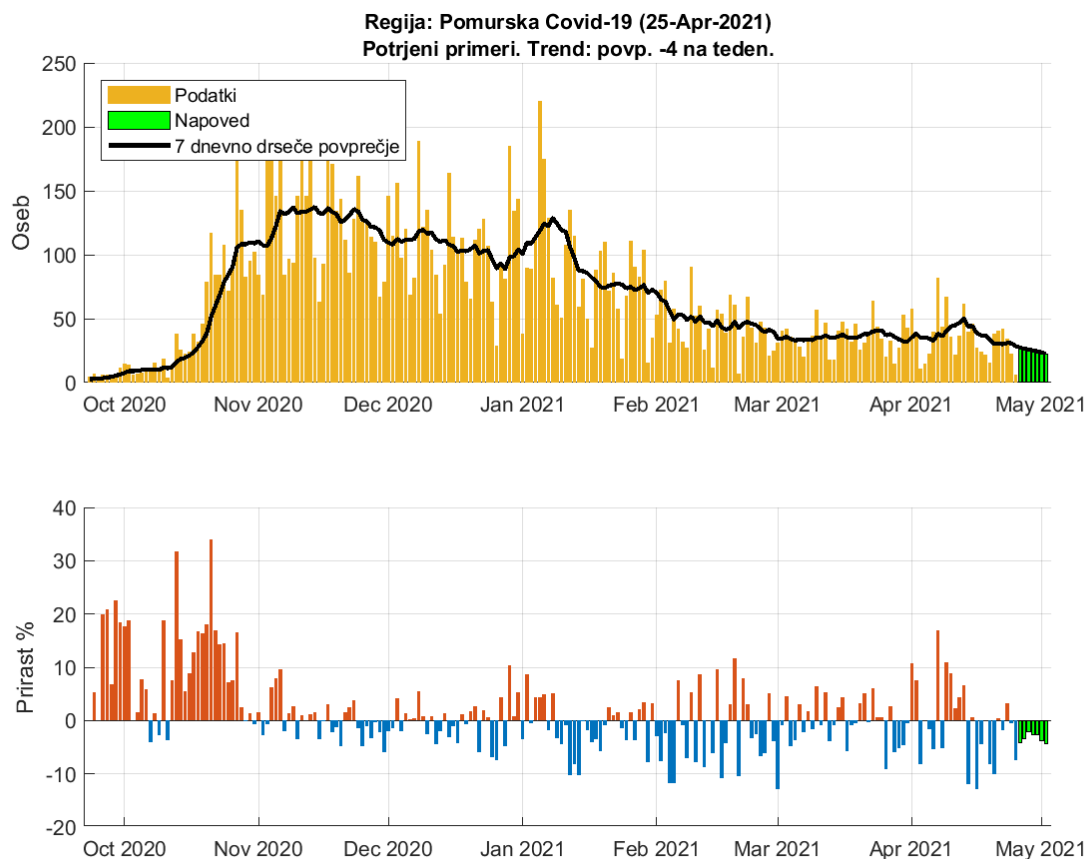

Slika 2.2. Dnevno število potrjenih primerov. Trend: povp. -4 na teden

Tabela 2.2. Napoved števila potrjenih primerov (7 dnevno drseče povprečje)

| Datum | Napoved | Stanje | Razlika | Odstopanje % |
|-------------|---------|--------|---------|--------------|
| 24-Apr-2021 | 30 | 31 | -1 | 3.23 |
| 25-Apr-2021 | 30 | 29 | 1 | 3.45 |
| 26-Apr-2021 | 27 | | | |
| 27-Apr-2021 | 26 | | | |
| 28-Apr-2021 | 26 | | | |
| 29-Apr-2021 | 25 | | | |
| 30-Apr-2021 | 25 | | | |
| 01-May-2021 | 24 | | | |
| 02-May-2021 | 23 | | | |

2.2. Podravska

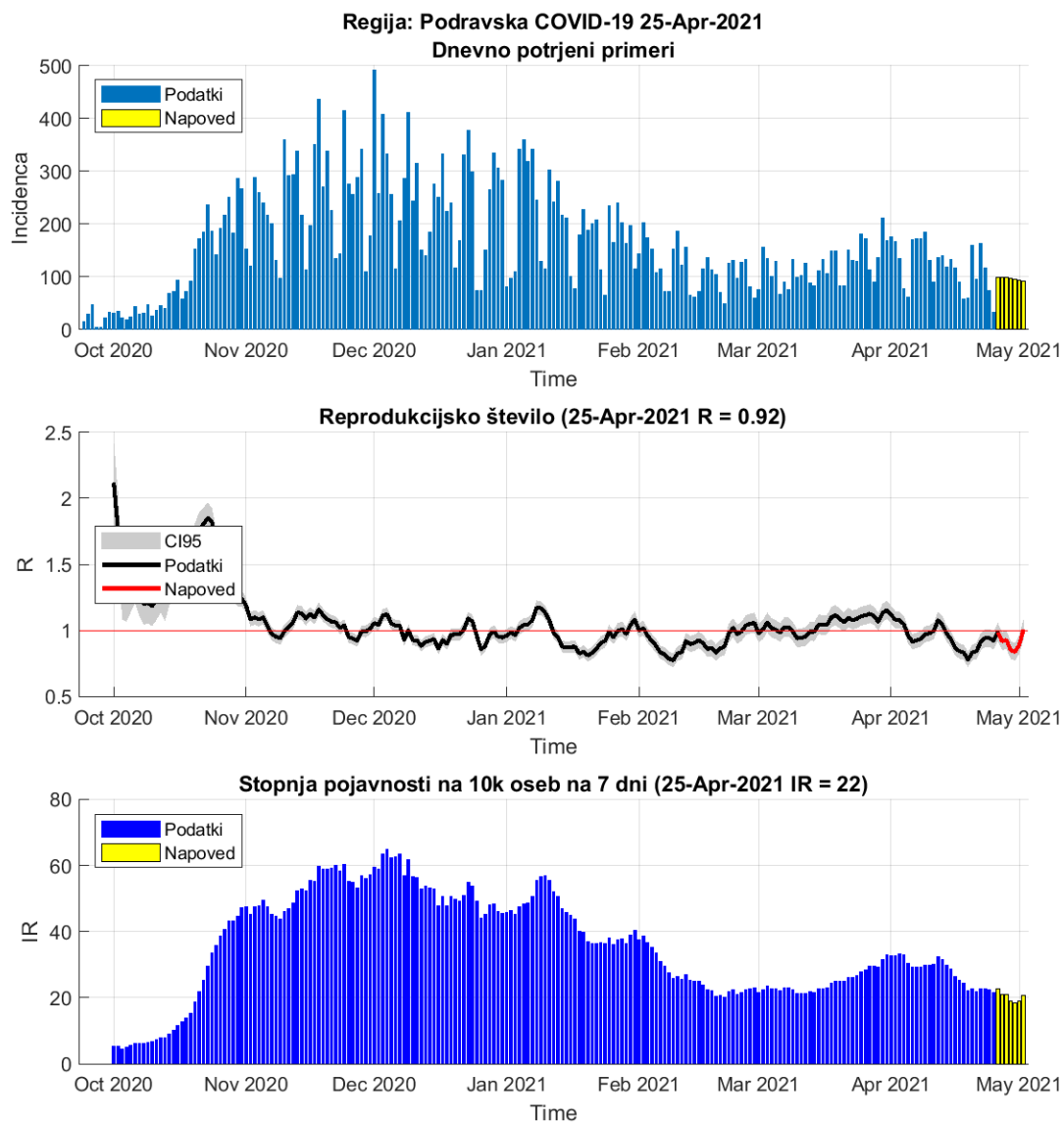

Slika 2.3.

Tabela 2.3. Reprodukcijsko število (7 dnevno drseče povprečje)

| | 24-Apr-2021 | 25-Apr-2021 | Prirast % |
|---|-------------|--------------------|-----------|
| Trenutno reprodukcijsko število (R) | 0.94 | 0.92 (0.87 - 0.98) | -2.00 |
| Stopnja pojavnosti na 10k oseb na 7 dni | 23 | 22 | -2.10 |

Poglavje 2. Grafi

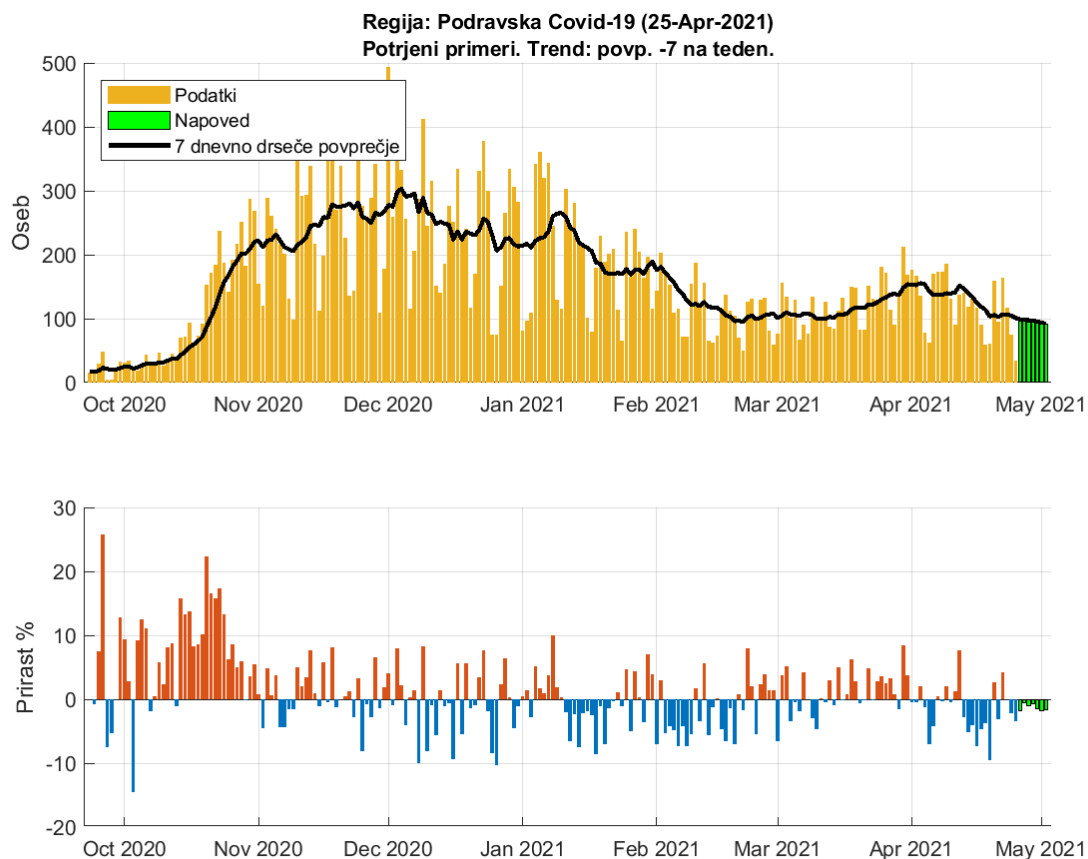

Slika 2.4. Dnevno število potrjenih primerov. Trend: povp. -7 na teden

Tabela 2.4. Napoved števila potrjenih primerov (7 dnevno drseče povprečje)

| Datum | Napoved | Stanje | Razlika | Odstopanje % |
|-------------|---------|--------|---------|--------------|
| 24-Apr-2021 | 104 | 105 | -1 | 0.95 |
| 25-Apr-2021 | 103 | 101 | 2 | 1.98 |
| 26-Apr-2021 | 99 | | | |
| 27-Apr-2021 | 99 | | | |
| 28-Apr-2021 | 98 | | | |
| 29-Apr-2021 | 97 | | | |
| 30-Apr-2021 | 95 | | | |
| 01-May-2021 | 94 | | | |
| 02-May-2021 | 92 | | | |

2.3. Koroška

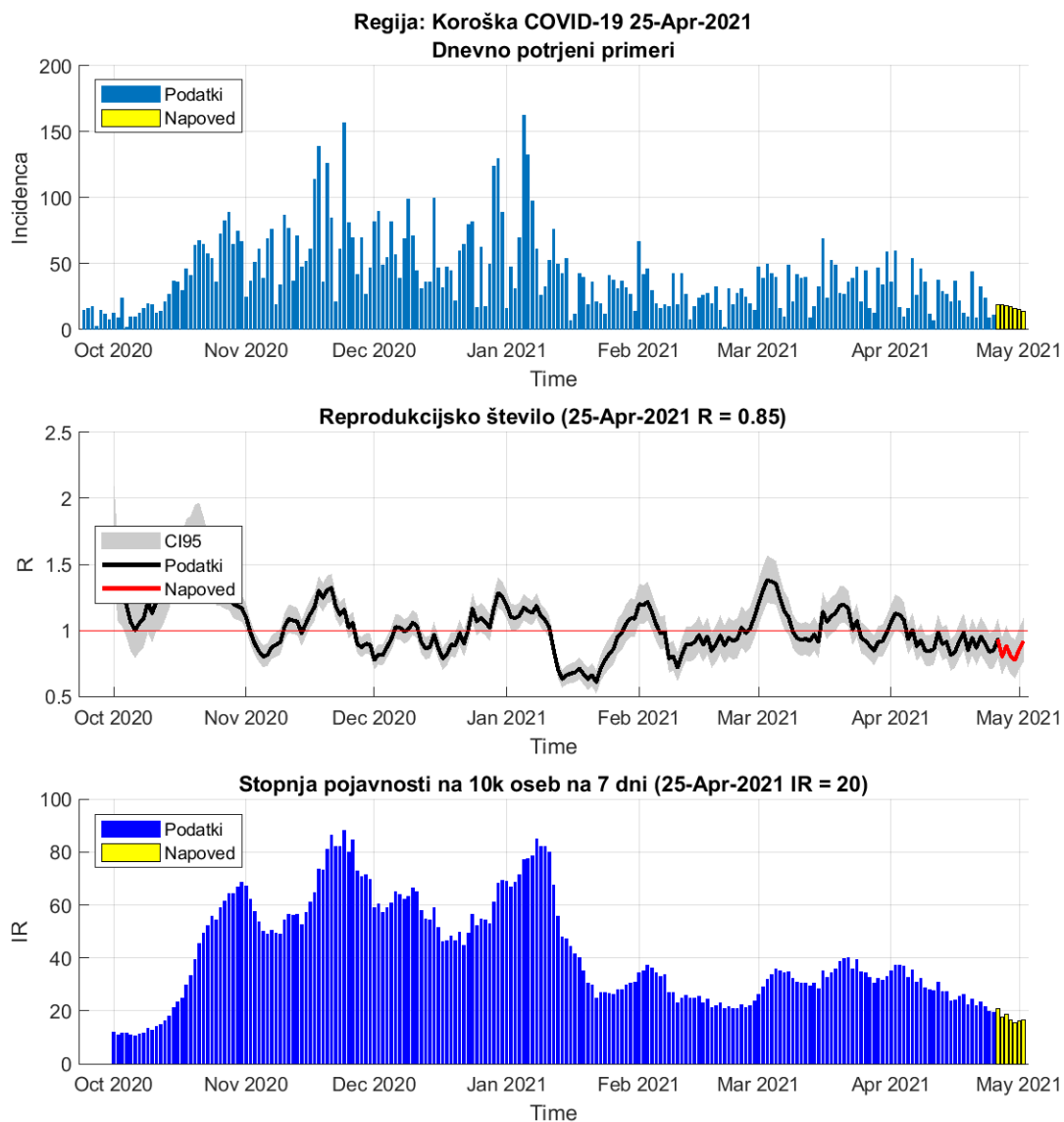

Slika 2.5.

Tabela 2.5. Reprodukcijsko število (7 dnevno drseče povprečje)

| | 24-Apr-2021 | 25-Apr-2021 | Prirast % |
|---|-------------|--------------------|-----------|
| Trenutno reprodukcijsko število (R) | 0.84 | 0.85 (0.73 - 0.97) | +1.10 |
| Stopnja pojavnosti na 10k oseb na 7 dni | 22 | 20 | -8.40 |

Poglavje 2. Grafi

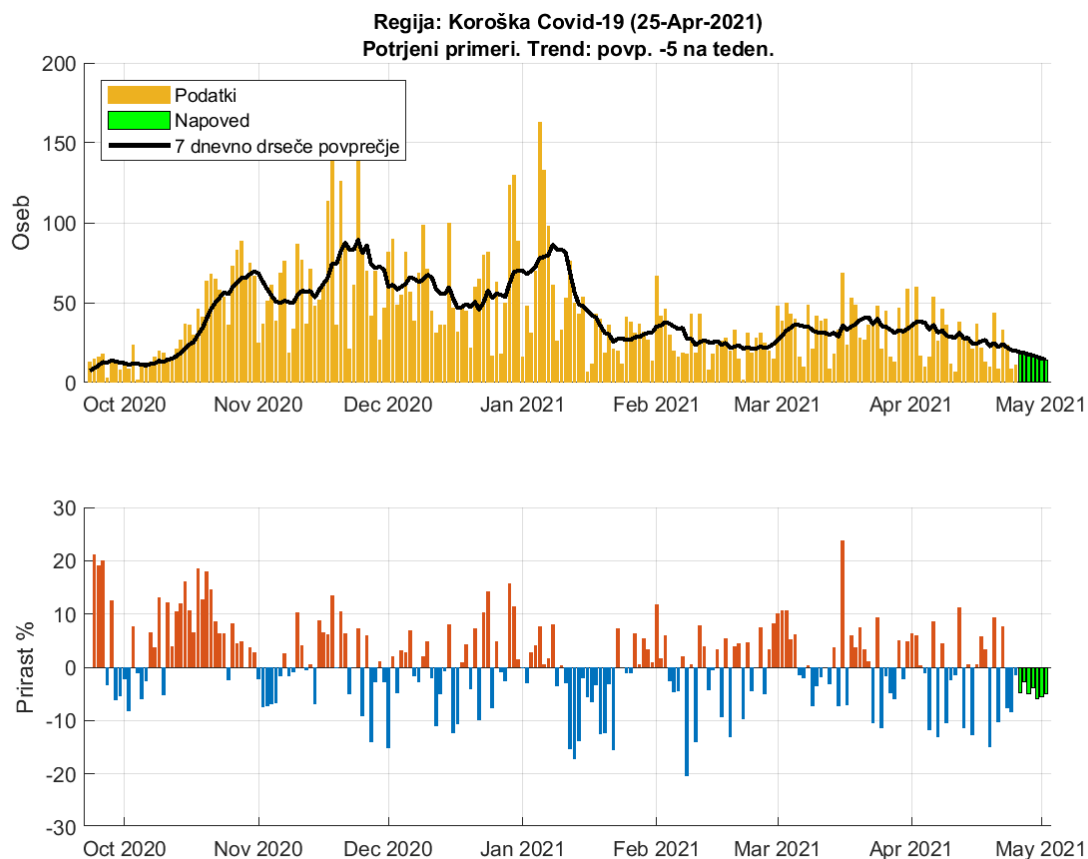

Slika 2.6. Dnevno število potrjenih primerov. Trend: povp. -5 na teden

Tabela 2.6. Napoved števila potrjenih primerov (7 dnevno drseče povprečje)

| Datum | Napoved | Stanje | Razlika | Odstopanje % |
|-------------|---------|--------|---------|--------------|
| 24-Apr-2021 | 22 | 20 | 2 | 10 |
| 25-Apr-2021 | 19 | 20 | -1 | 5 |
| 26-Apr-2021 | 19 | | | |
| 27-Apr-2021 | 19 | | | |
| 28-Apr-2021 | 18 | | | |
| 29-Apr-2021 | 17 | | | |
| 30-Apr-2021 | 16 | | | |
| 01-May-2021 | 15 | | | |
| 02-May-2021 | 14 | | | |

2.4. Savinjska

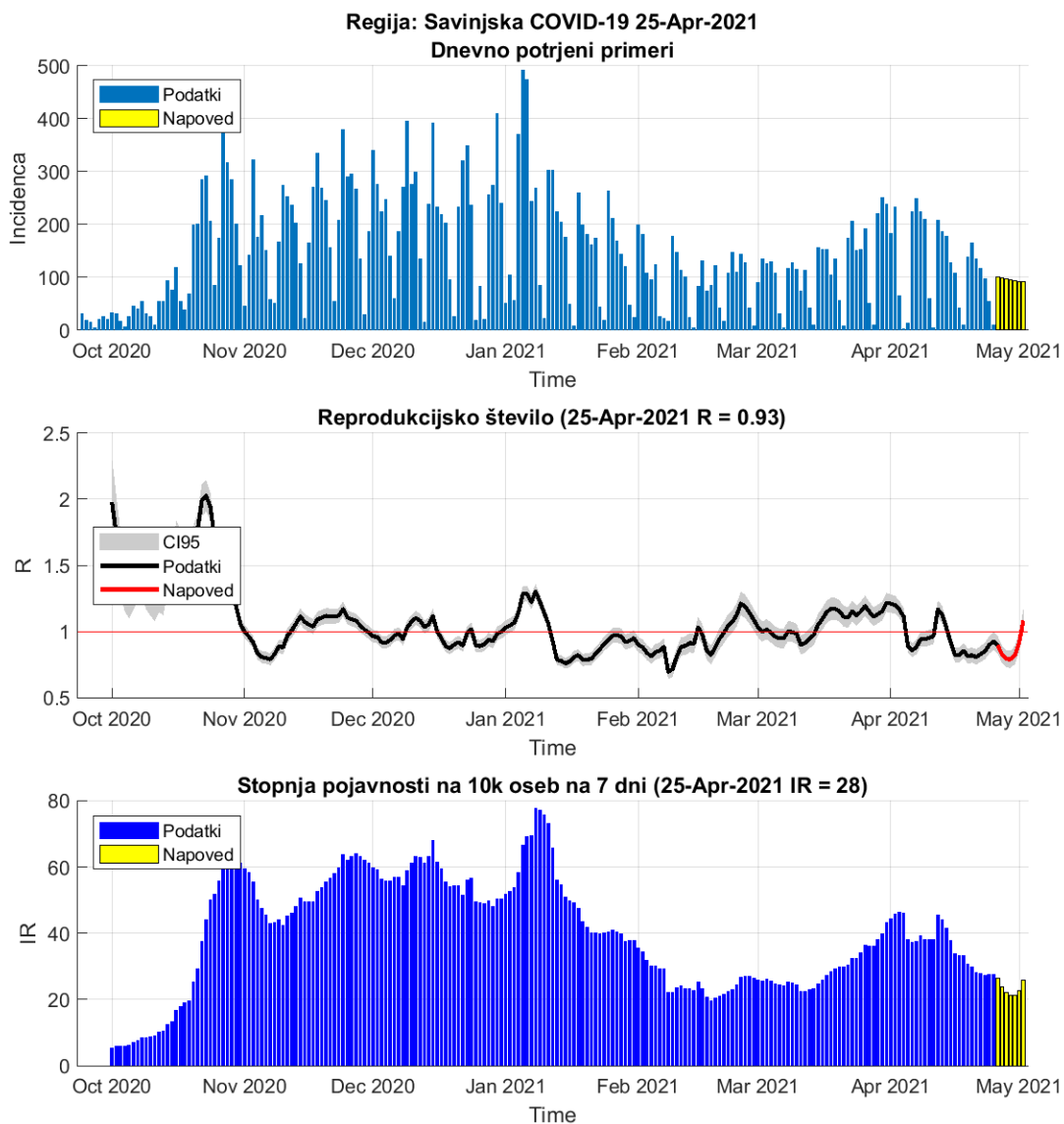

Slika 2.7.

Tabela 2.7. Reprodukcijsko število (7 dnevno drseče povprečje)

| | 24-Apr-2021 | 25-Apr-2021 | Prirast % |
|---|-------------|--------------------|-----------|
| Trenutno reprodukcijsko število (R) | 0.90 | 0.93 (0.87 - 0.98) | +3.20 |
| Stopnja pojavnosti na 10k oseb na 7 dni | 27 | 28 | +1.60 |

Poglavje 2. Grafi

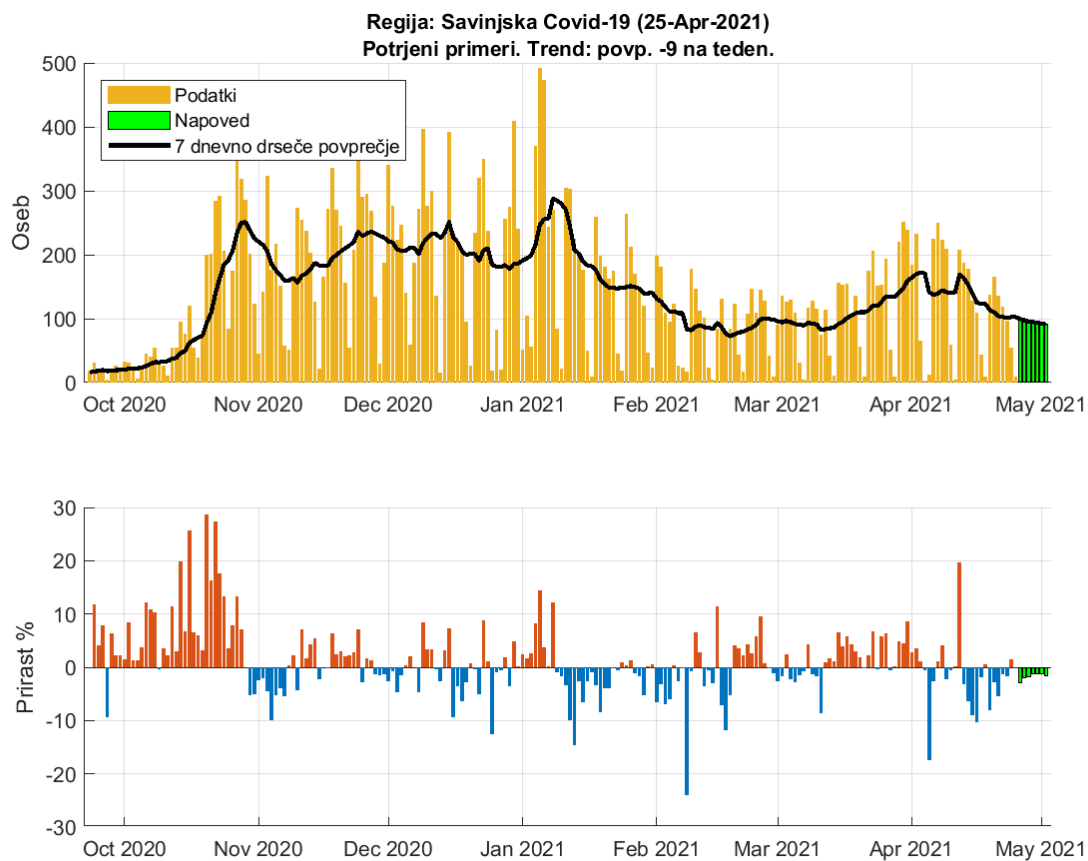

Slika 2.8. Dnevno število potrjenih primerov. Trend: povp. -9 na teden

Tabela 2.8. Napoved števila potrjenih primerov (7 dnevno drseče povprečje)

| Datum | Napoved | Stanje | Razlika | Odstopanje % |
|-------------|---------|--------|---------|--------------|
| 24-Apr-2021 | 98 | 103 | -5 | 4.85 |
| 25-Apr-2021 | 100 | 103 | -3 | 2.91 |
| 26-Apr-2021 | 100 | | | |
| 27-Apr-2021 | 98 | | | |
| 28-Apr-2021 | 96 | | | |
| 29-Apr-2021 | 95 | | | |
| 30-Apr-2021 | 93 | | | |
| 01-May-2021 | 92 | | | |
| 02-May-2021 | 91 | | | |

2.5. Zasavska

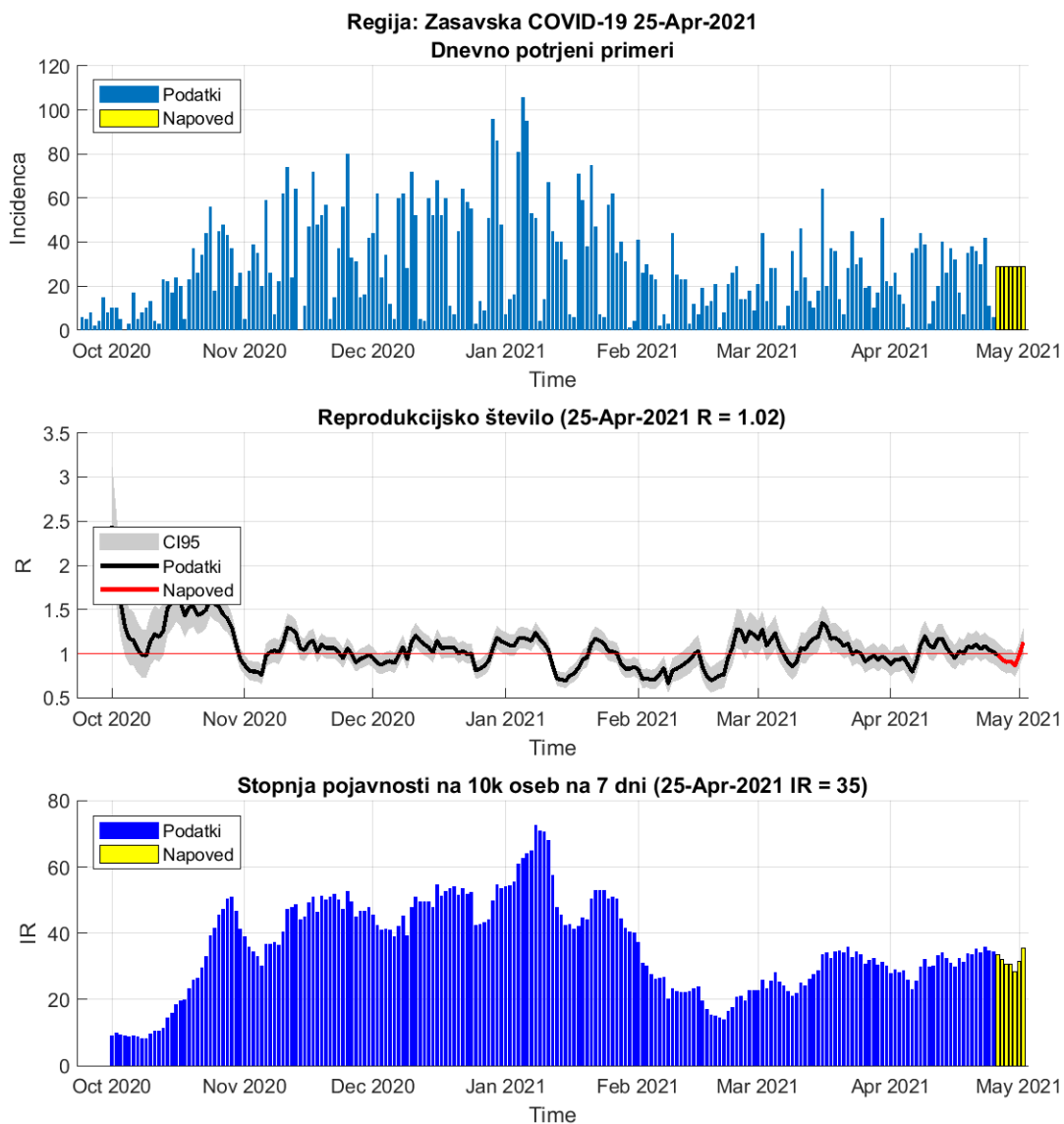

Slika 2.9.

Tabela 2.9. Reprodukcijsko število (7 dnevno drseče povprečje)

| | 24-Apr-2021 | 25-Apr-2021 | Prirast % |
|---|-------------|--------------------|-----------|
| Trenutno reprodukcijsko število (R) | 1.04 | 1.02 (0.91 - 1.14) | -1.90 |
| Stopnja pojavnosti na 10k oseb na 7 dni | 36 | 35 | -2.90 |

Poglavje 2. Grafi

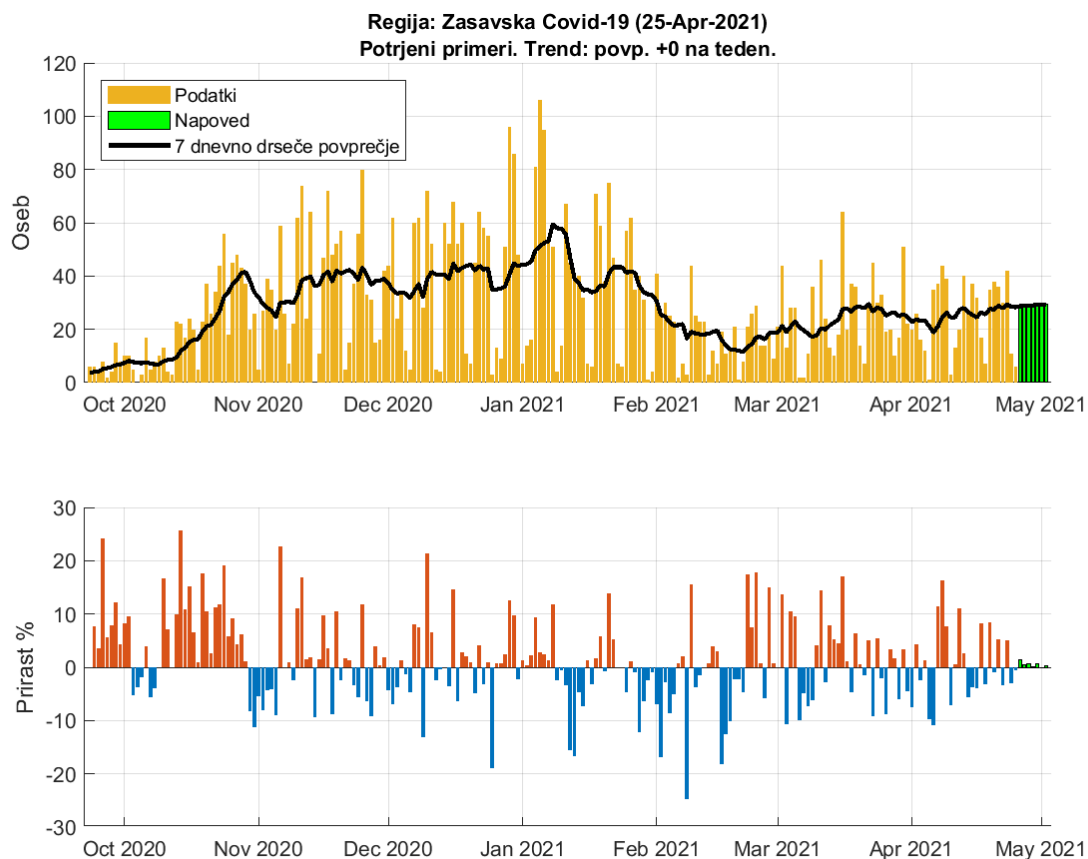

Slika 2.10. Dnevno število potrjenih primerov. Trend: povp. 0 na teden

Tabela 2.10. Napoved števila potrjenih primerov (7 dnevno drseče povprečje)

| Datum | Napoved | Stanje | Razlika | Odstopanje % |
|-------------|---------|--------|---------|--------------|
| 24-Apr-2021 | 30 | 28 | 2 | 7.14 |
| 25-Apr-2021 | 29 | 28 | 1 | 3.57 |
| 26-Apr-2021 | 29 | | | |
| 27-Apr-2021 | 29 | | | |
| 28-Apr-2021 | 29 | | | |
| 29-Apr-2021 | 29 | | | |
| 30-Apr-2021 | 29 | | | |
| 01-May-2021 | 29 | | | |
| 02-May-2021 | 29 | | | |

2.6. Posavska

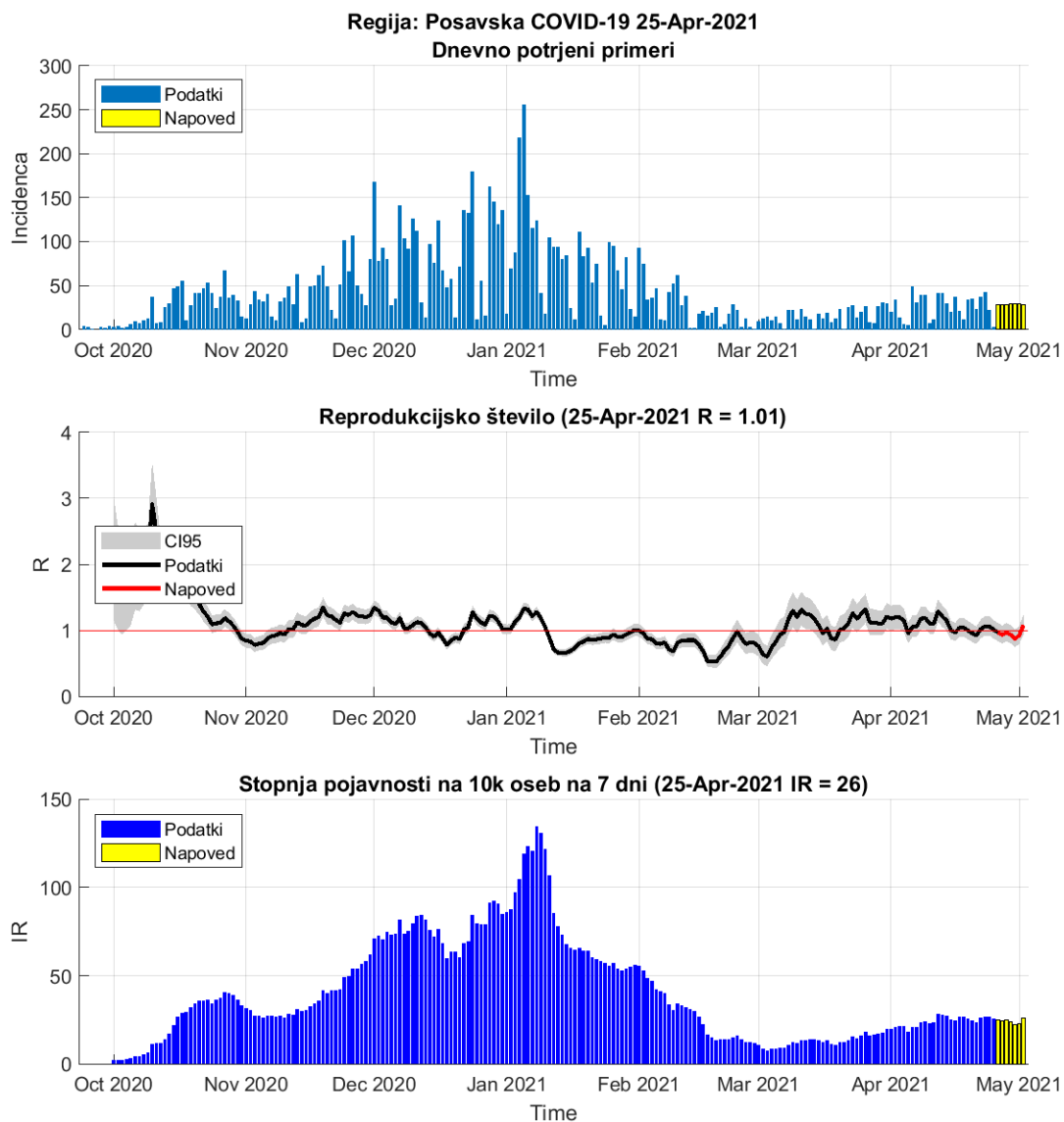

Slika 2.11.

Tabela 2.11. Reprodukcijsko število (7 dnevno drseče povprečje)

| | 24-Apr-2021 | 25-Apr-2021 | Prirast % |
|---|-------------|--------------------|-----------|
| Trenutno reprodukcijsko število (R) | 1.06 | 1.01 (0.90 - 1.13) | -4.90 |
| Stopnja pojavnosti na 10k oseb na 7 dni | 27 | 27 | +0.50 |

Poglavje 2. Grafi

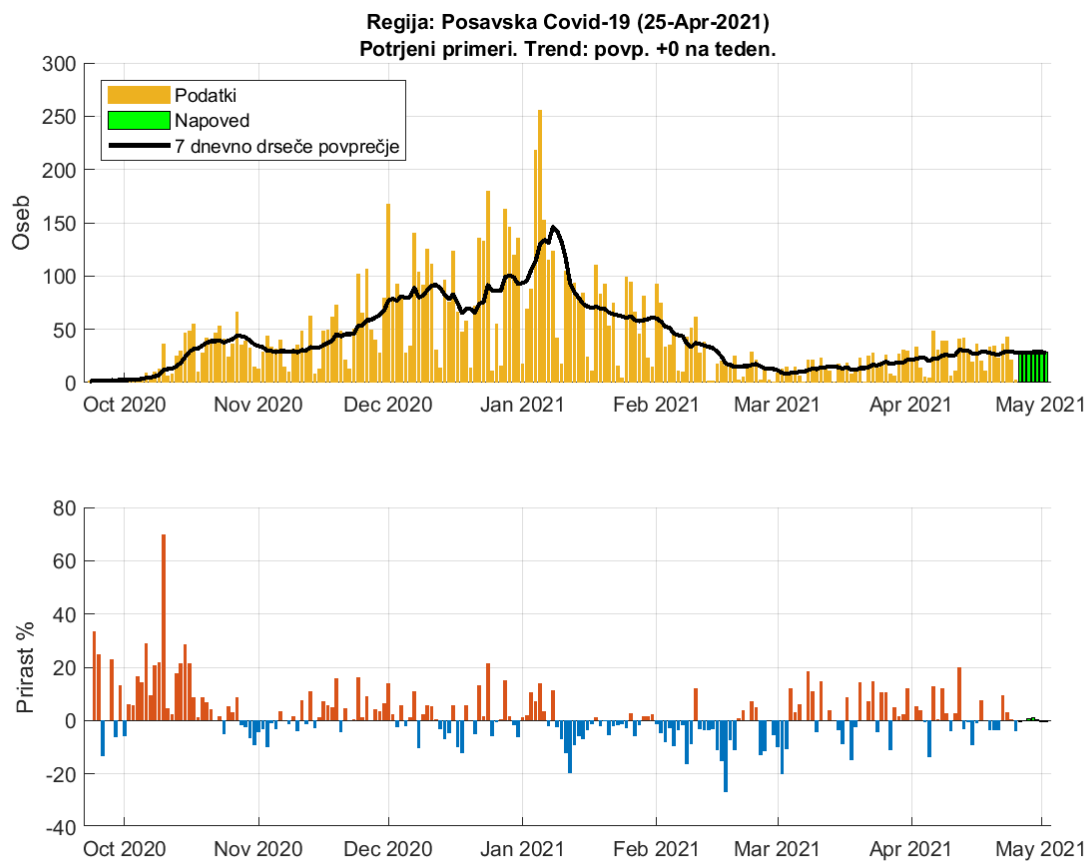

Slika 2.12. Dnevno število potrjenih primerov. Trend: povp. 0 na teden

Tabela 2.12. Napoved števila potrjenih primerov (7 dnevno drseče povprečje)

| Datum | Napoved | Stanje | Razlika | Odstopanje % |
|-------------|---------|--------|---------|--------------|
| 24-Apr-2021 | 29 | 29 | 0 | 0 |
| 25-Apr-2021 | 29 | 28 | 1 | 3.57 |
| 26-Apr-2021 | 28 | | | |
| 27-Apr-2021 | 28 | | | |
| 28-Apr-2021 | 28 | | | |
| 29-Apr-2021 | 29 | | | |
| 30-Apr-2021 | 29 | | | |
| 01-May-2021 | 29 | | | |
| 02-May-2021 | 28 | | | |

2.7. Jugovzhodna Slovenija

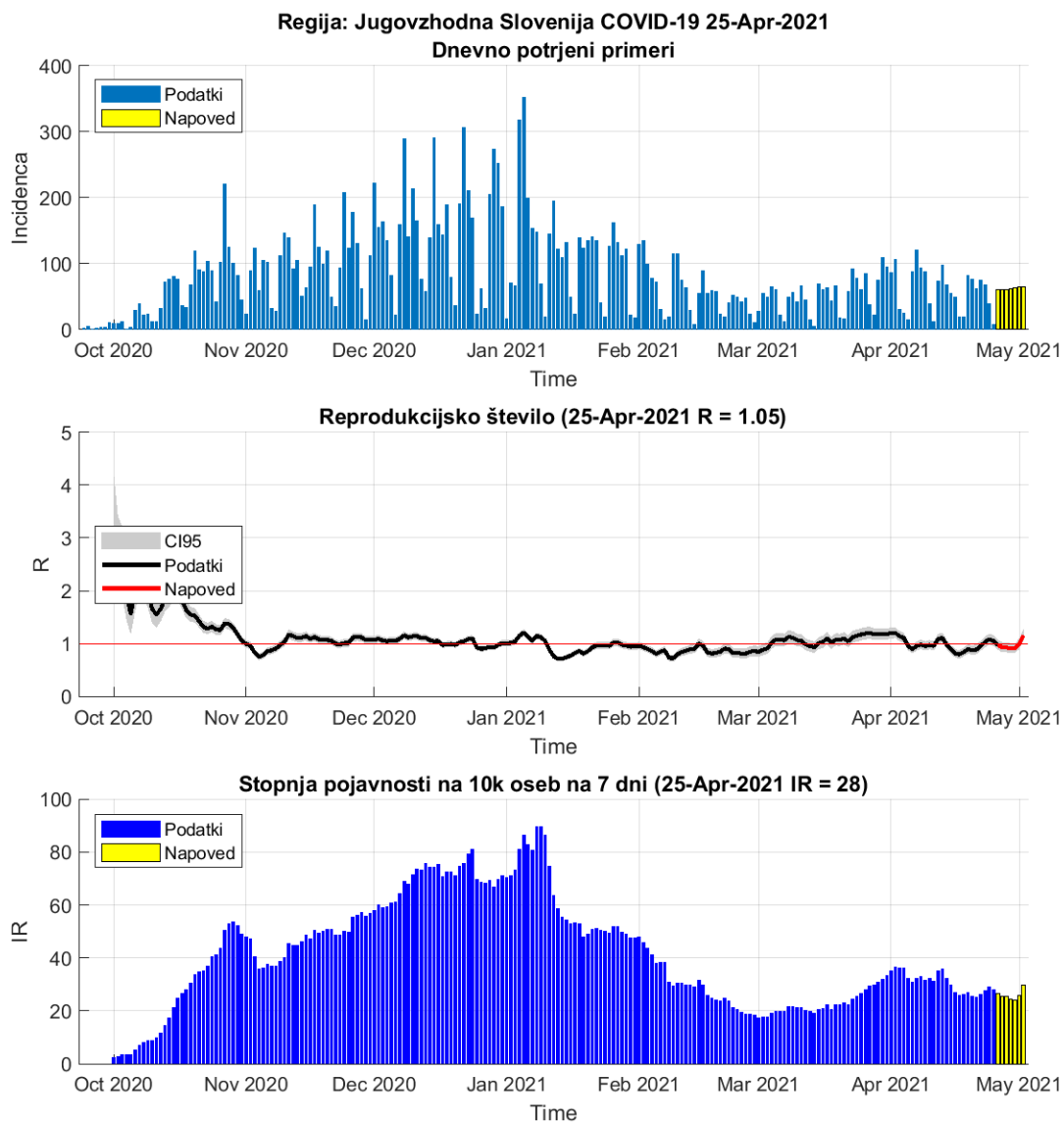

Slika 2.13.

Tabela 2.13. Reprodukcijsko število (7 dnevno drseče povprečje)

| | 24-Apr-2021 | 25-Apr-2021 | Prirast % |
|---|-------------|--------------------|-----------|
| Trenutno reprodukcijsko število (R) | 1.09 | 1.05 (0.97 - 1.14) | -3.20 |
| Stopnja pojavnosti na 10k oseb na 7 dni | 28 | 29 | +4.70 |

Poglavje 2. Grafi

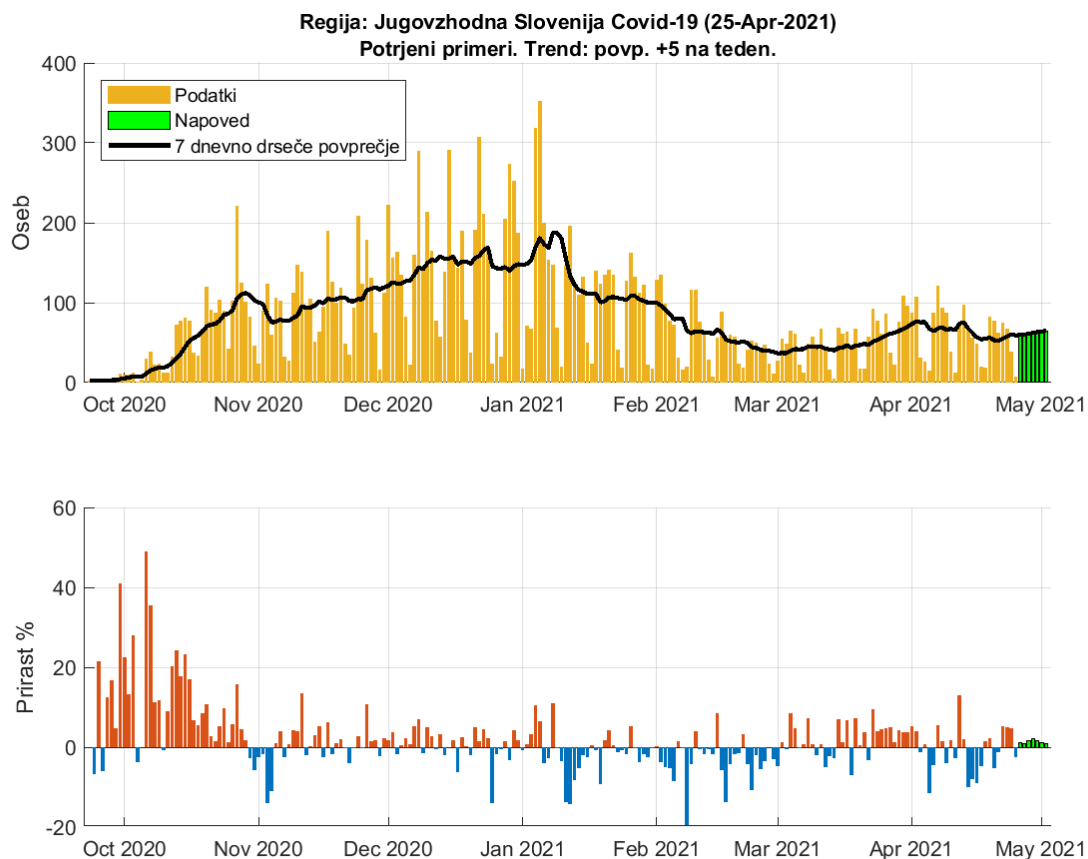

Slika 2.14. Dnevno število potrjenih primerov. Trend: povp. 5 na teden

Tabela 2.14. Napoved števila potrjenih primerov (7 dnevno drseče povprečje)

| Datum | Napoved | Stanje | Razlika | Odstopanje % |
|-------------|---------|--------|---------|--------------|
| 24-Apr-2021 | 58 | 61 | -3 | 4.92 |
| 25-Apr-2021 | 62 | 59 | 3 | 5.08 |
| 26-Apr-2021 | 60 | | | |
| 27-Apr-2021 | 60 | | | |
| 28-Apr-2021 | 61 | | | |
| 29-Apr-2021 | 62 | | | |
| 30-Apr-2021 | 63 | | | |
| 01-May-2021 | 64 | | | |
| 02-May-2021 | 65 | | | |

2.8. Osrednja Slovenija

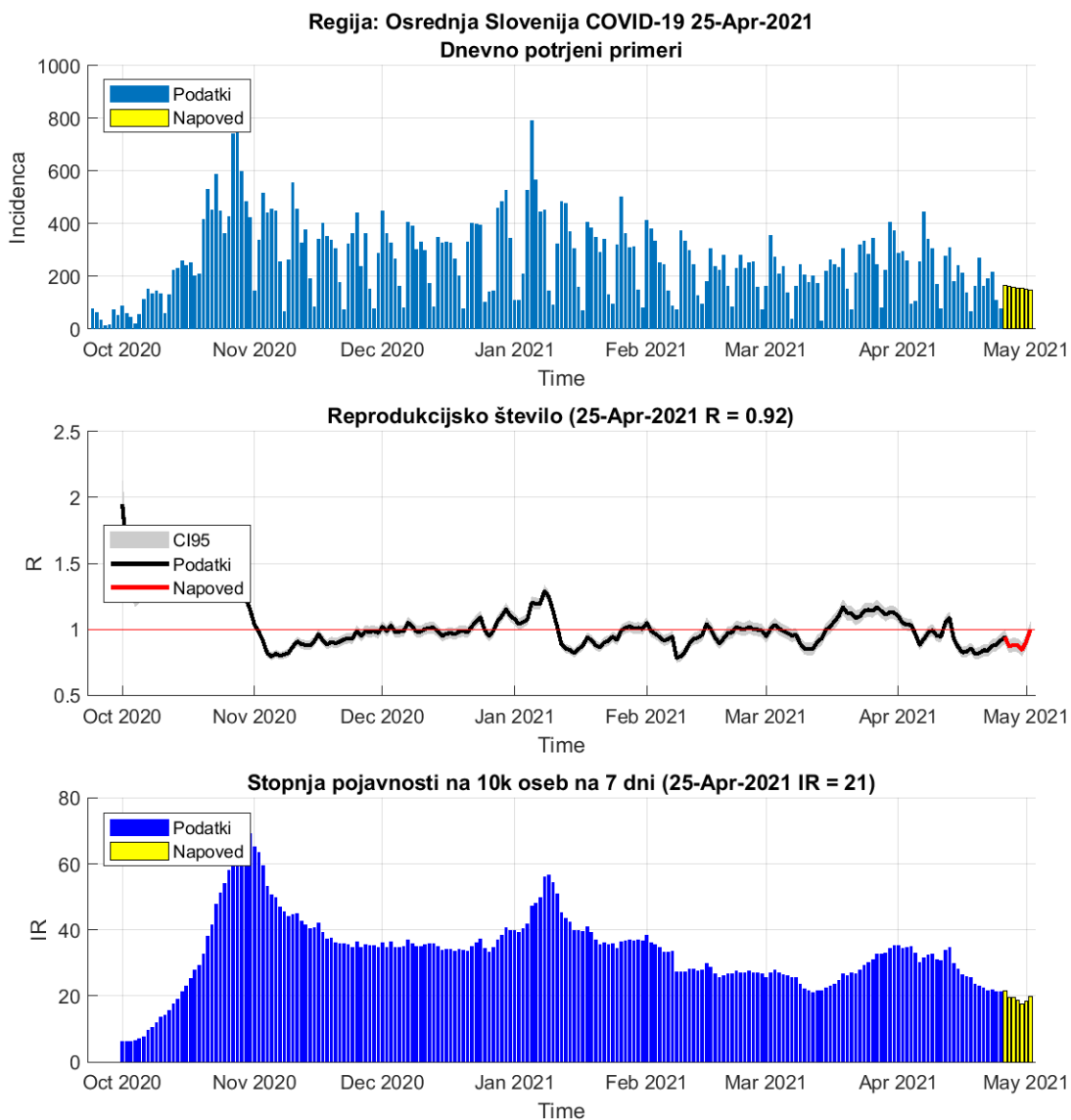

Slika 2.15.

Tabela 2.15. Reprodukcijsko število (7 dnevno drseče povprečje)

| | 24-Apr-2021 | 25-Apr-2021 | Prirast % |
|---|-------------|--------------------|-----------|
| Trenutno reprodukcijsko število (R) | 0.88 | 0.92 (0.87 - 0.96) | +3.60 |
| Stopnja pojavnosti na 10k oseb na 7 dni | 22 | 21 | -2.50 |

Poglavje 2. Grafi

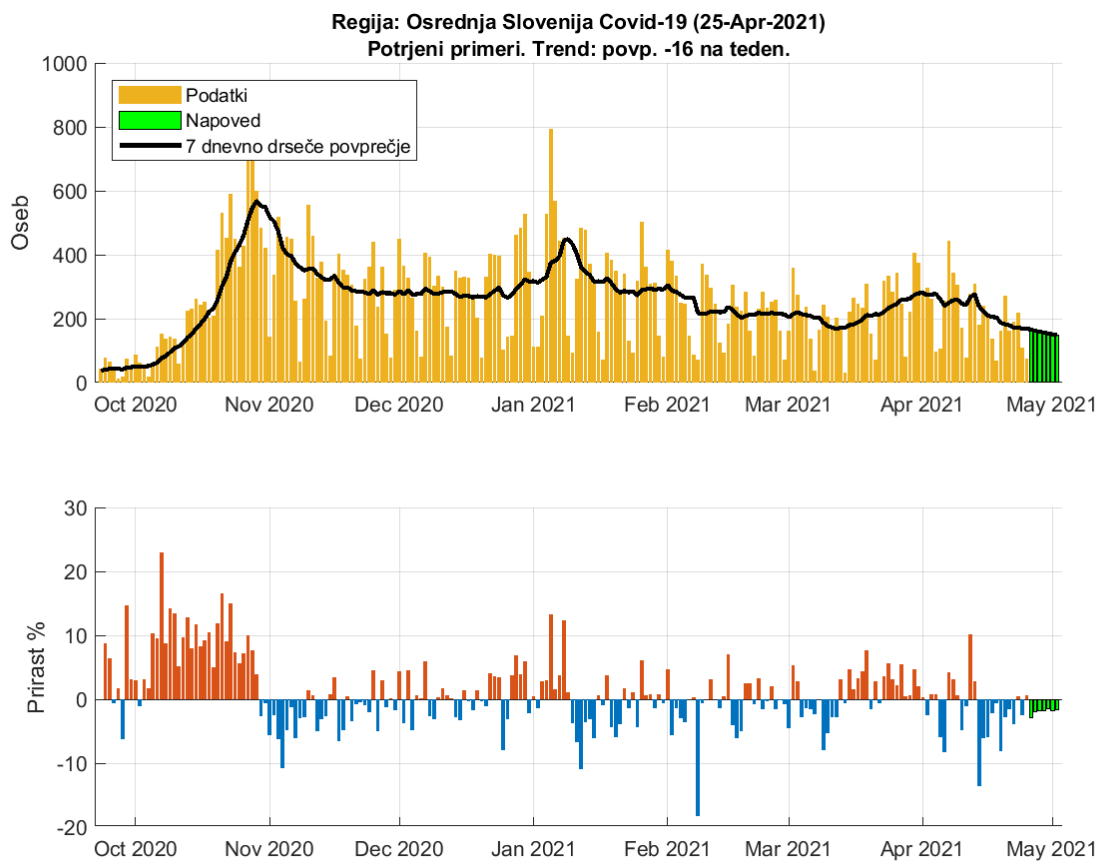

Slika 2.16. Dnevno število potrjenih primerov. Trend: povp. -16 na teden

Tabela 2.16. Napoved števila potrjenih primerov (7 dnevno drseče povprečje)

| Datum | Napoved | Stanje | Razlika | Odstopanje % |
|-------------|---------|--------|---------|--------------|
| 24-Apr-2021 | 168 | 169 | -1 | 0.59 |
| 25-Apr-2021 | 164 | 170 | -6 | 3.53 |
| 26-Apr-2021 | 165 | | | |
| 27-Apr-2021 | 162 | | | |
| 28-Apr-2021 | 159 | | | |
| 29-Apr-2021 | 156 | | | |
| 30-Apr-2021 | 154 | | | |
| 01-May-2021 | 151 | | | |
| 02-May-2021 | 149 | | | |

2.9. Gorenjska

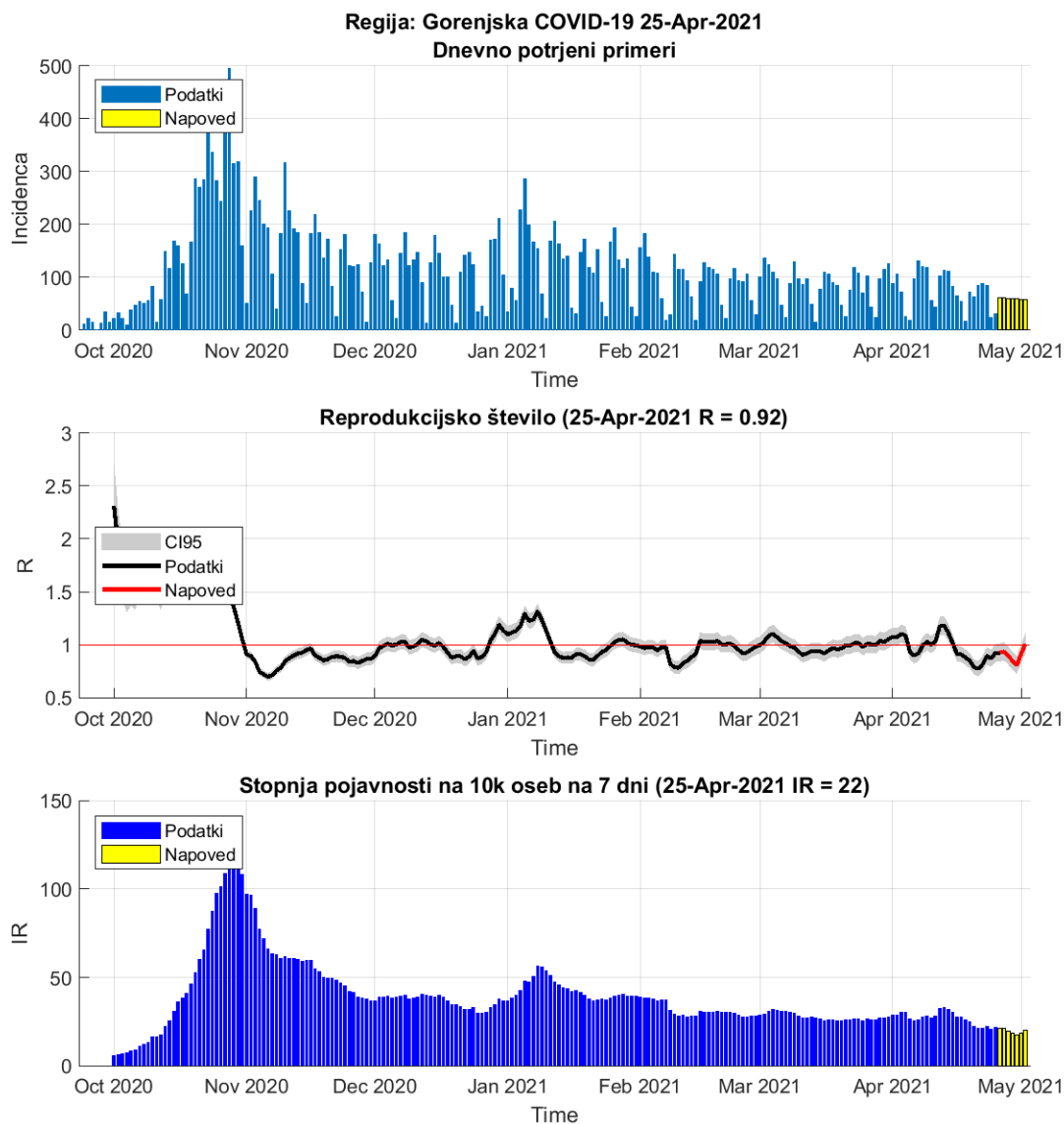

Slika 2.17.

Tabela 2.17. Reprodukcijsko število (7 dnevno drseče povprečje)

| | 24-Apr-2021 | 25-Apr-2021 | Prirast % |
|---|-------------|--------------------|-----------|
| Trenutno reprodukcijsko število (R) | 0.87 | 0.92 (0.85 - 1.00) | +5.90 |
| Stopnja pojavnosti na 10k oseb na 7 dni | 22 | 21 | -6.20 |

Poglavje 2. Grafi

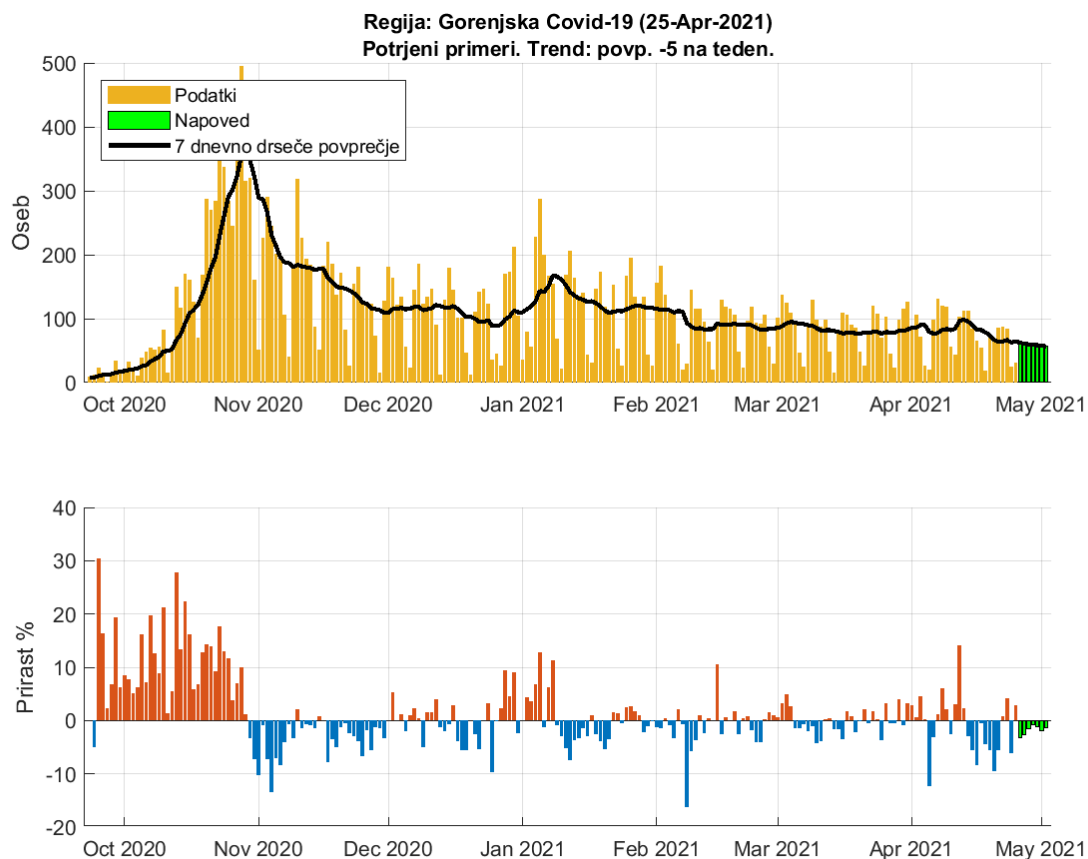

Slika 2.18. Dnevno število potrjenih primerov. Trend: povp. -5 na teden

Tabela 2.18. Napoved števila potrjenih primerov (7 dnevno drseče povprečje)

| Datum | Napoved | Stanje | Razlika | Odstopanje % |
|-------------|---------|--------|---------|--------------|
| 24-Apr-2021 | 64 | 63 | 1 | 1.59 |
| 25-Apr-2021 | 60 | 64 | -4 | 6.25 |
| 26-Apr-2021 | 62 | | | |
| 27-Apr-2021 | 61 | | | |
| 28-Apr-2021 | 60 | | | |
| 29-Apr-2021 | 59 | | | |
| 30-Apr-2021 | 59 | | | |
| 01-May-2021 | 57 | | | |
| 02-May-2021 | 57 | | | |

2.10. Primorsko-Notranjska

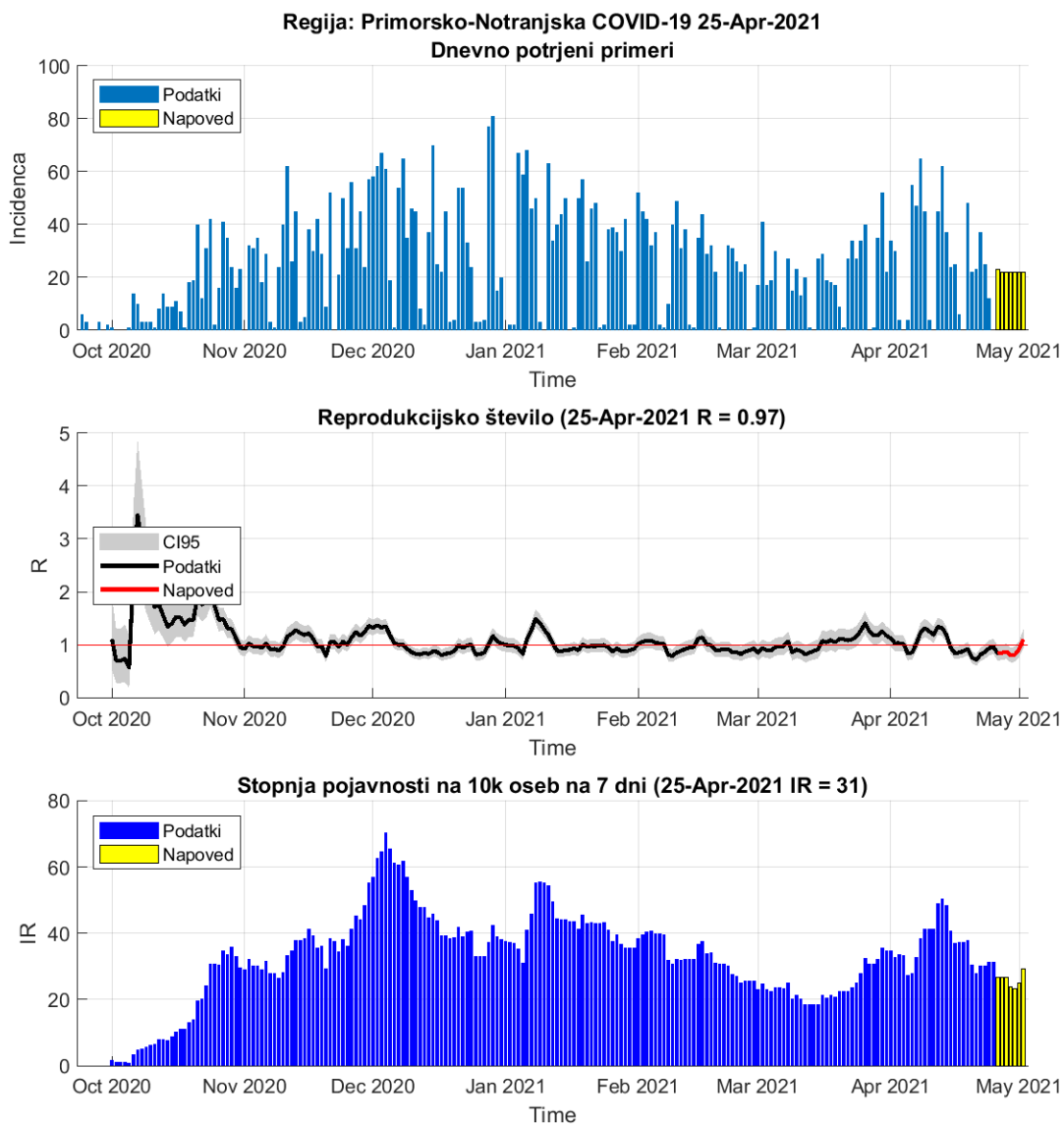

Slika 2.19.

Tabela 2.19. Reprodukcijsko število (7 dnevno drseče povprečje)

| | 24-Apr-2021 | 25-Apr-2021 | Prirast % |
|---|-------------|--------------------|-----------|
| Trenutno reprodukcijsko število (R) | 0.94 | 0.97 (0.85 - 1.09) | +3.00 |
| Stopnja pojavnosti na 10k oseb na 7 dni | 30 | 31 | +3.70 |

Poglavje 2. Grafi

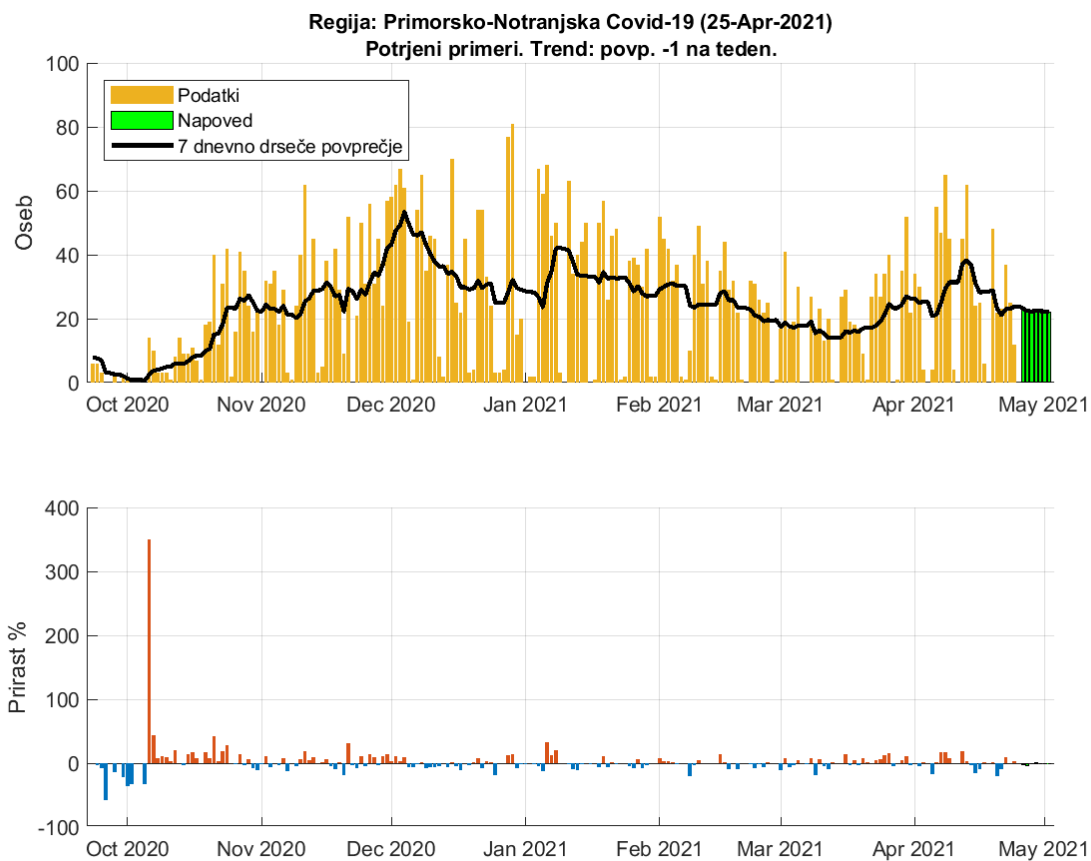

Slika 2.20. Dnevno število potrjenih primerov. Trend: povp. -1 na teden

Tabela 2.20. Napoved števila potrjenih primerov (7 dnevno drseče povprečje)

| Datum | Napoved | Stanje | Razlika | Odstopanje % |
|-------------|---------|--------|---------|--------------|
| 24-Apr-2021 | 22 | 24 | -2 | 8.33 |
| 25-Apr-2021 | 23 | 24 | -1 | 4.17 |
| 26-Apr-2021 | 23 | | | |
| 27-Apr-2021 | 22 | | | |
| 28-Apr-2021 | 22 | | | |
| 29-Apr-2021 | 22 | | | |
| 30-Apr-2021 | 22 | | | |
| 01-May-2021 | 22 | | | |
| 02-May-2021 | 22 | | | |

2.11. Goriška

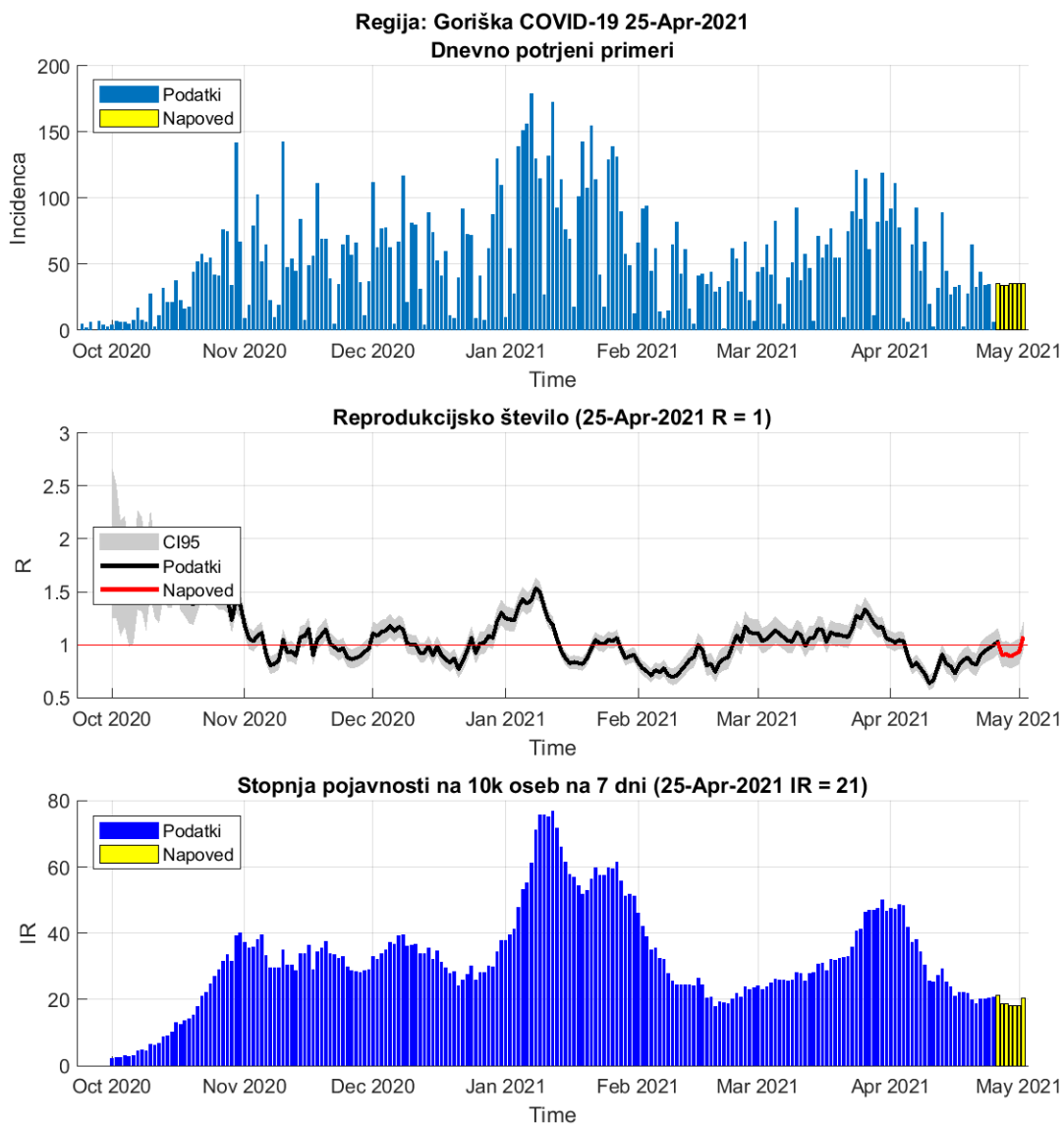

Slika 2.21.

Tabela 2.21. Reprodukcijsko število (7 dnevno drseče povprečje)

| | 24-Apr-2021 | 25-Apr-2021 | Prirast % |
|---|-------------|--------------------|-----------|
| Trenutno reprodukcijsko število (R) | 0.97 | 1.00 (0.89 - 1.10) | +2.60 |
| Stopnja pojavnosti na 10k oseb na 7 dni | 20 | 20 | +0.40 |

Poglavje 2. Grafi

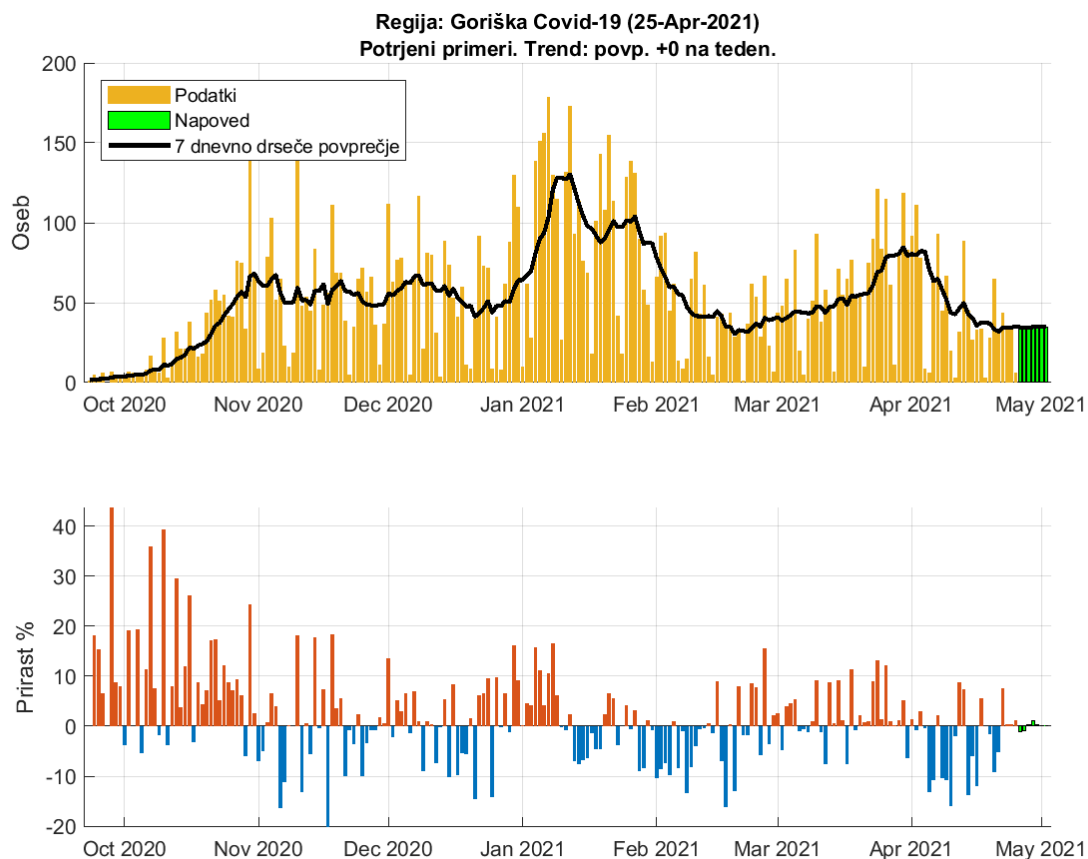

Slika 2.22. Dnevno število potrjenih primerov. Trend: povp. 0 na teden

Tabela 2.22. Napoved števila potrjenih primerov (7 dnevno drseče povprečje)

| Datum | Napoved | Stanje | Razlika | Odstopanje % |
|-------------|---------|--------|---------|--------------|
| 24-Apr-2021 | 34 | 35 | -1 | 2.86 |
| 25-Apr-2021 | 34 | 35 | -1 | 2.86 |
| 26-Apr-2021 | 35 | | | |
| 27-Apr-2021 | 34 | | | |
| 28-Apr-2021 | 34 | | | |
| 29-Apr-2021 | 35 | | | |
| 30-Apr-2021 | 35 | | | |
| 01-May-2021 | 35 | | | |
| 02-May-2021 | 35 | | | |

2.12. Obalno-Kraška

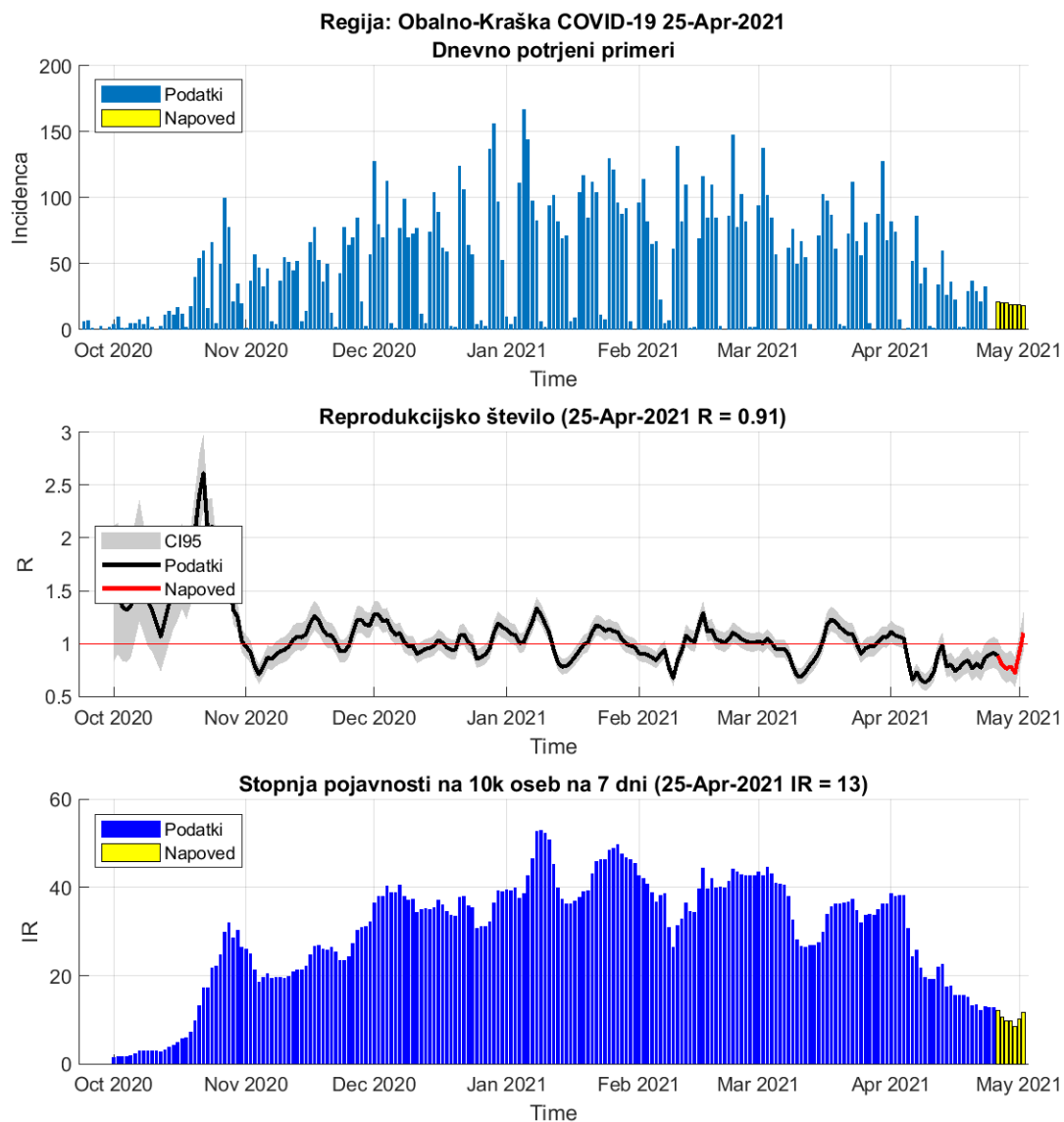

Slika 2.23.

Tabela 2.23. Reprodukcijsko število (7 dnevno drseče povprečje)

| | 24-Apr-2021 | 25-Apr-2021 | Prirast % |
|---|-------------|--------------------|-----------|
| Trenutno reprodukcijsko število (R) | 0.90 | 0.91 (0.79 - 1.04) | +1.90 |
| Stopnja pojavnosti na 10k oseb na 7 dni | 13 | 13 | -1.30 |

Poglavje 2. Grafi

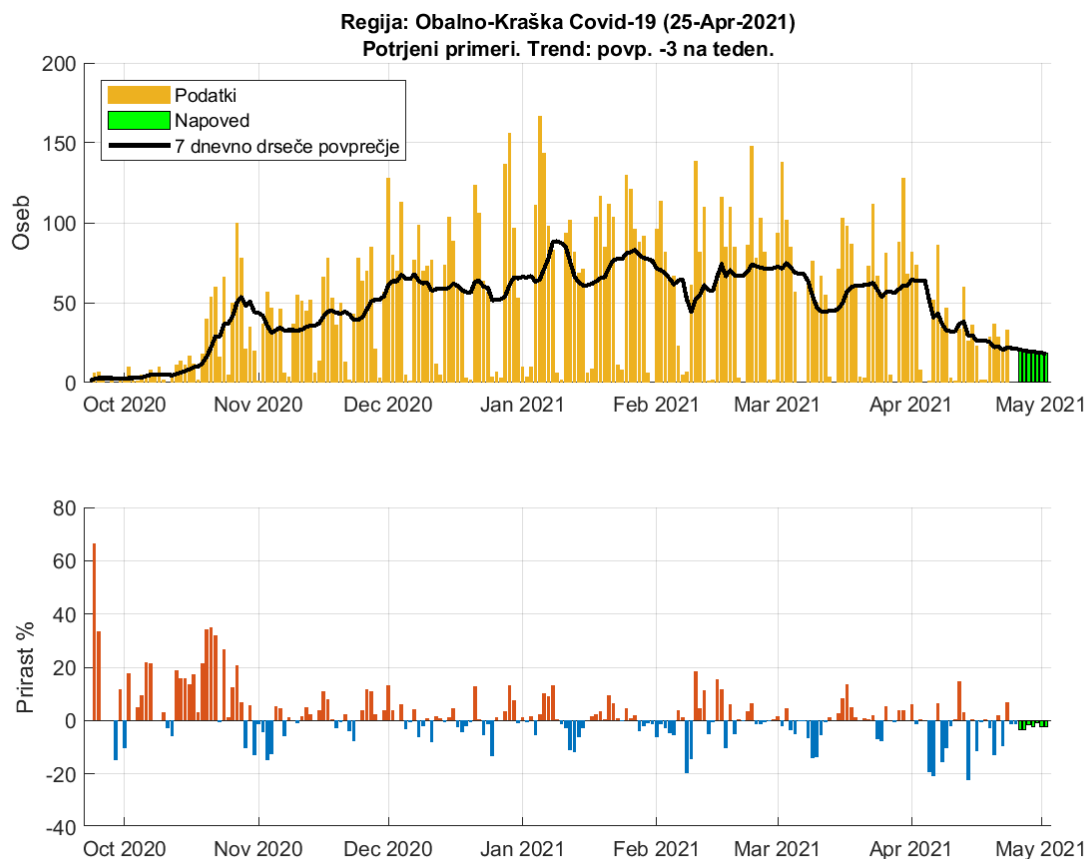

Slika 2.24. Dnevno število potrjenih primerov. Trend: povp. -3 na teden

Tabela 2.24. Napoved števila potrjenih primerov (7 dnevno drseče povprečje)

| Datum | Napoved | Stanje | Razlika | Odstopanje % |
|-------------|---------|--------|---------|--------------|
| 24-Apr-2021 | 21 | 22 | -1 | 4.55 |
| 25-Apr-2021 | 21 | 21 | 0 | 0 |
| 26-Apr-2021 | 21 | | | |
| 27-Apr-2021 | 20 | | | |
| 28-Apr-2021 | 20 | | | |
| 29-Apr-2021 | 19 | | | |
| 30-Apr-2021 | 19 | | | |
| 01-May-2021 | 19 | | | |
| 02-May-2021 | 18 | | | |