

# Slovenija Covid-19

## Stanje in napovedi za regije

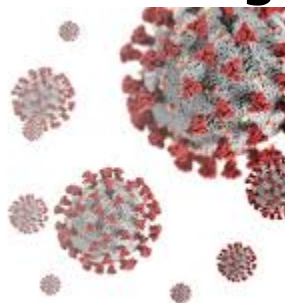

UL Fakulteta za pomorstvo in promet

30-Apr-2021 12:45:48

# Kazalo

<a href="#">Poglavje 1. Stanje</a> .....	1
<a href="#">Poglavje 2. Grafi</a> .....	2
<a href="#">2.1. Pomurska</a> .....	2
<a href="#">2.2. Podravska</a> .....	4
<a href="#">2.3. Koroška</a> .....	6
<a href="#">2.4. Savinjska</a> .....	8
<a href="#">2.5. Zasavska</a> .....	10
<a href="#">2.6. Posavska</a> .....	12
<a href="#">2.7. Jugovzhodna Slovenija</a> .....	14
<a href="#">2.8. Osrednja Slovenija</a> .....	16
<a href="#">2.9. Gorenjska</a> .....	18
<a href="#">2.10. Primorsko-Notranjska</a> .....	20
<a href="#">2.11. Goriška</a> .....	22
<a href="#">2.12. Obalno-Kraška</a> .....	24

---

## Poglavje 1. Stanje

### Tabela 1.1. Ocene stanja

Regija	Skupaj	Aktivni	7 povp	Razšir.	Incidenca	Prirast %	R	Prirast %
Obalno-Kraška	10701	265	17	916	10	+6.1	0.86	+12.4
Pomurska	15253	433	32	1333	17	+13.9	1.03	+15.1
Koroška	9283	306	20	1311	19	+3.0	0.94	+7.0
Osrednja Slovenija	58298	2323	160	1051	19	+4.0	0.94	+7.0
Goriška	11828	483	35	999	20	+3.8	1.01	+5.8
Gorenjska	25068	925	68	1206	21	+8.1	1.04	+9.4
Podravska	35913	1416	95	1100	22	-8.9	0.92	-7.5
Savinjska	32317	1330	87	1251	23	+1.0	0.88	+5.4
Posavska	9406	374	25	1238	24	-4.9	0.91	-3.5
Jugovzhodna Slovenija	18641	775	56	1278	26	+1.0	0.98	+2.3
Zasavska	6471	355	23	1132	29	-3.6	0.86	-0.4
Primorsko-Notranjska	5608	320	23	1056	29	+2.6	0.99	+5.2

Razširjenost na 10k oseb

Incidenca na 10k oseb na 7 dni

R 7 dnevno povprečje

## Poglavje 2. Grafi

### 2.1. Pomurska

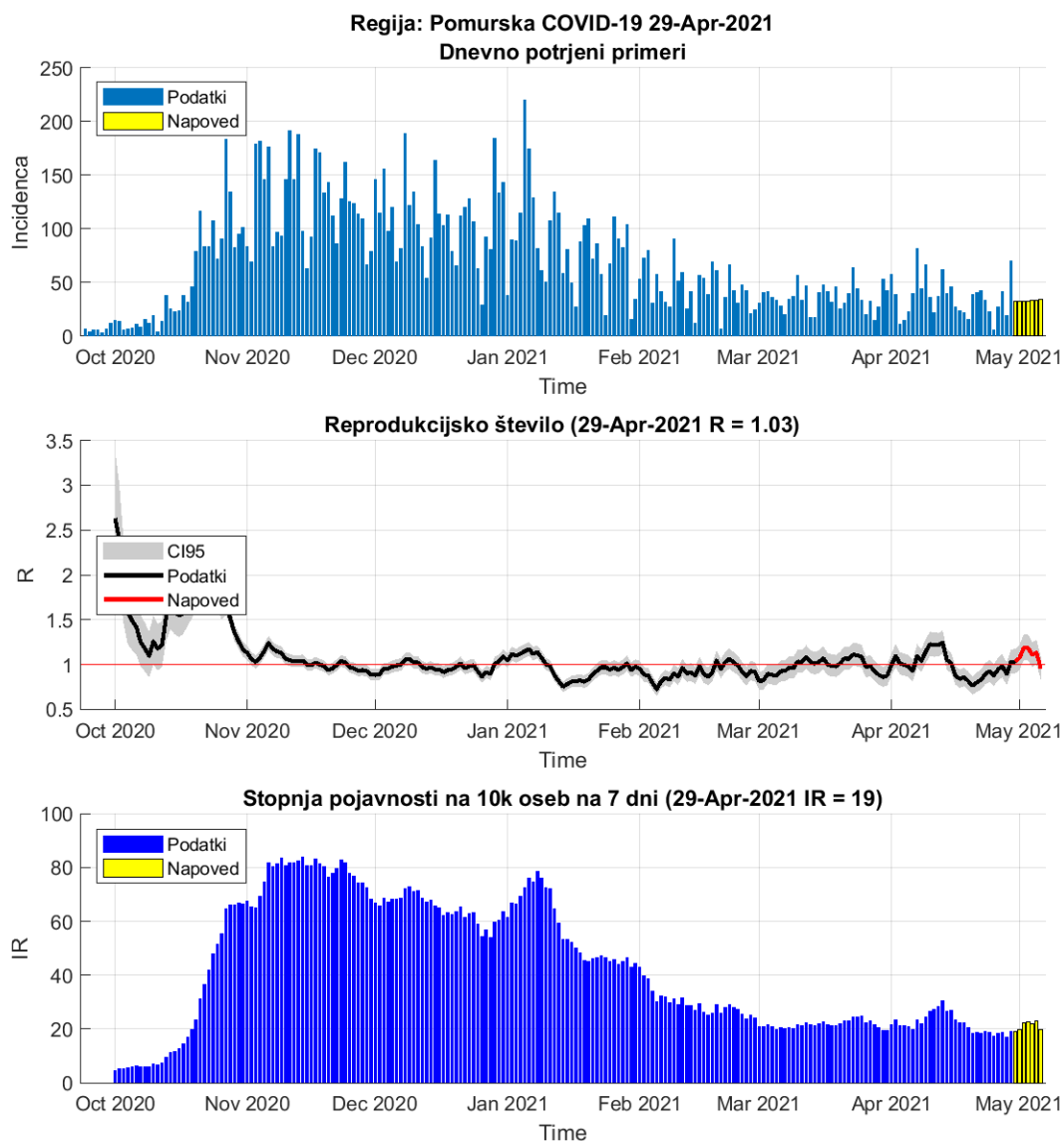

Slika 2.1.

**Tabela 2.1. Reprodukcijsko število (7 dnevno drseče povprečje)**

	28-Apr-2021	29-Apr-2021	Prirast %
Trenutno reprodukcijsko število (R)	0.89	1.03 (0.92 - 1.15)	+15.10
Stopnja pojavnosti na 10k oseb na 7 dni	19	17	-10.20

## Poglavje 2. Grafi

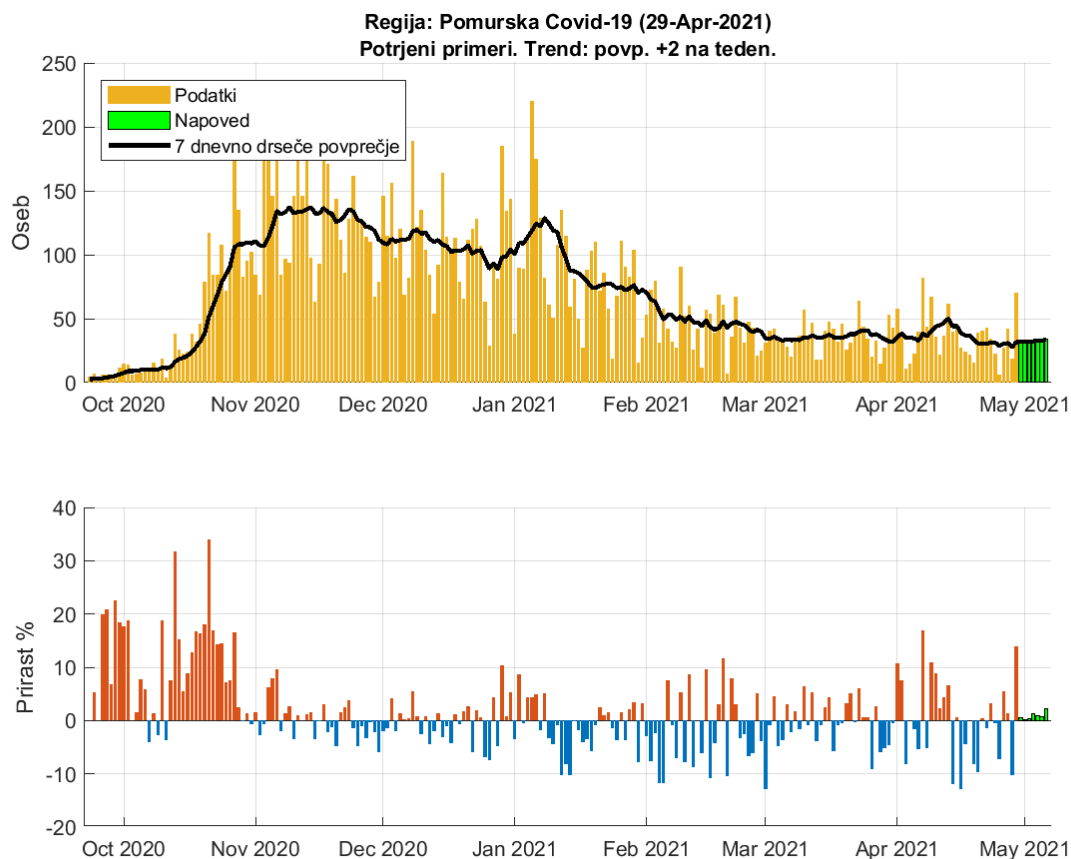

Slika 2.2. Dnevno število potrjenih primerov. Trend: povp. 2 na teden

**Tabela 2.2. Napoved števila potrjenih primerov (7 dnevno drseče povprečje)**

Datum	Napoved	Stanje	Razlika	Odstopanje %
28-Apr-2021	31	28	3	10.71
29-Apr-2021	27	32	-5	15.63
30-Apr-2021	32			
01-May-2021	32			
02-May-2021	32			
03-May-2021	32			
04-May-2021	33			
05-May-2021	33			
06-May-2021	34			

## 2.2. Podravska

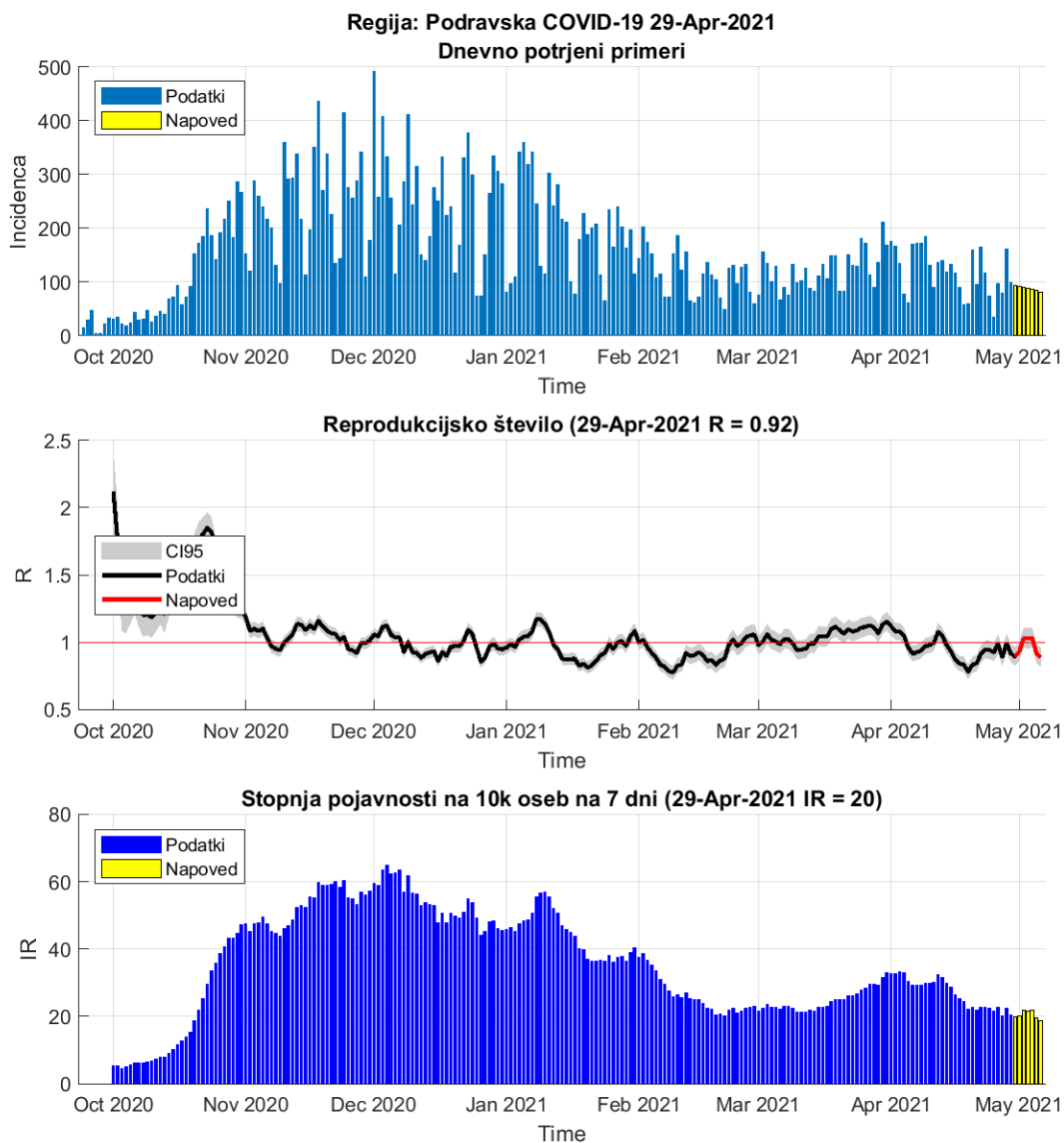

Slika 2.3.

**Tabela 2.3. Reprodukcijsko število (7 dnevno drseče povprečje)**

	28-Apr-2021	29-Apr-2021	Prirast %
Trenutno reprodukcijsko število (R)	0.99	0.92 (0.86 - 0.98)	-7.50
Stopnja pojavnosti na 10k oseb na 7 dni	20	22	+9.90

## Poglavje 2. Grafi

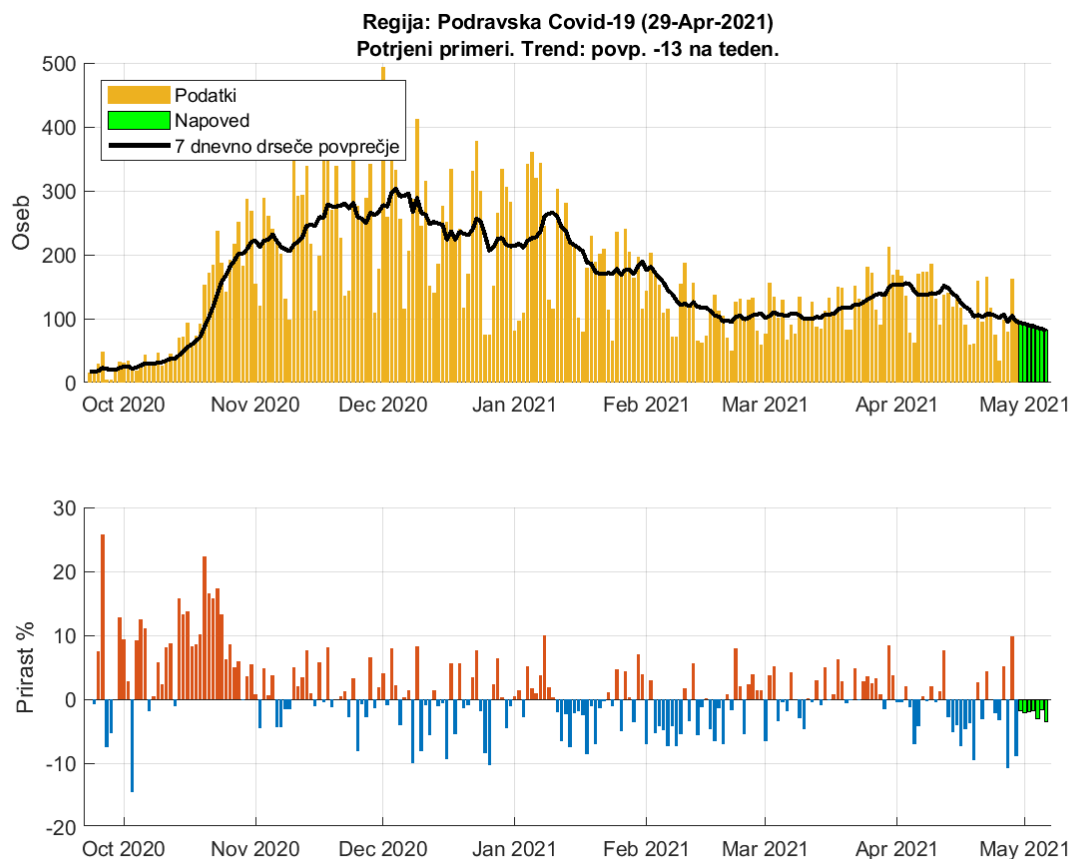

Slika 2.4. Dnevno število potrjenih primerov. Trend: povp. -13 na teden

**Tabela 2.4. Napoved števila potrjenih primerov (7 dnevno drseče povprečje)**

Datum	Napoved	Stanje	Razlika	Odstopanje %
28-Apr-2021	94	105	-11	10.48
29-Apr-2021	105	95	10	10.53
30-Apr-2021	94			
01-May-2021	92			
02-May-2021	90			
03-May-2021	88			
04-May-2021	86			
05-May-2021	84			
06-May-2021	81			

### 2.3. Koroška

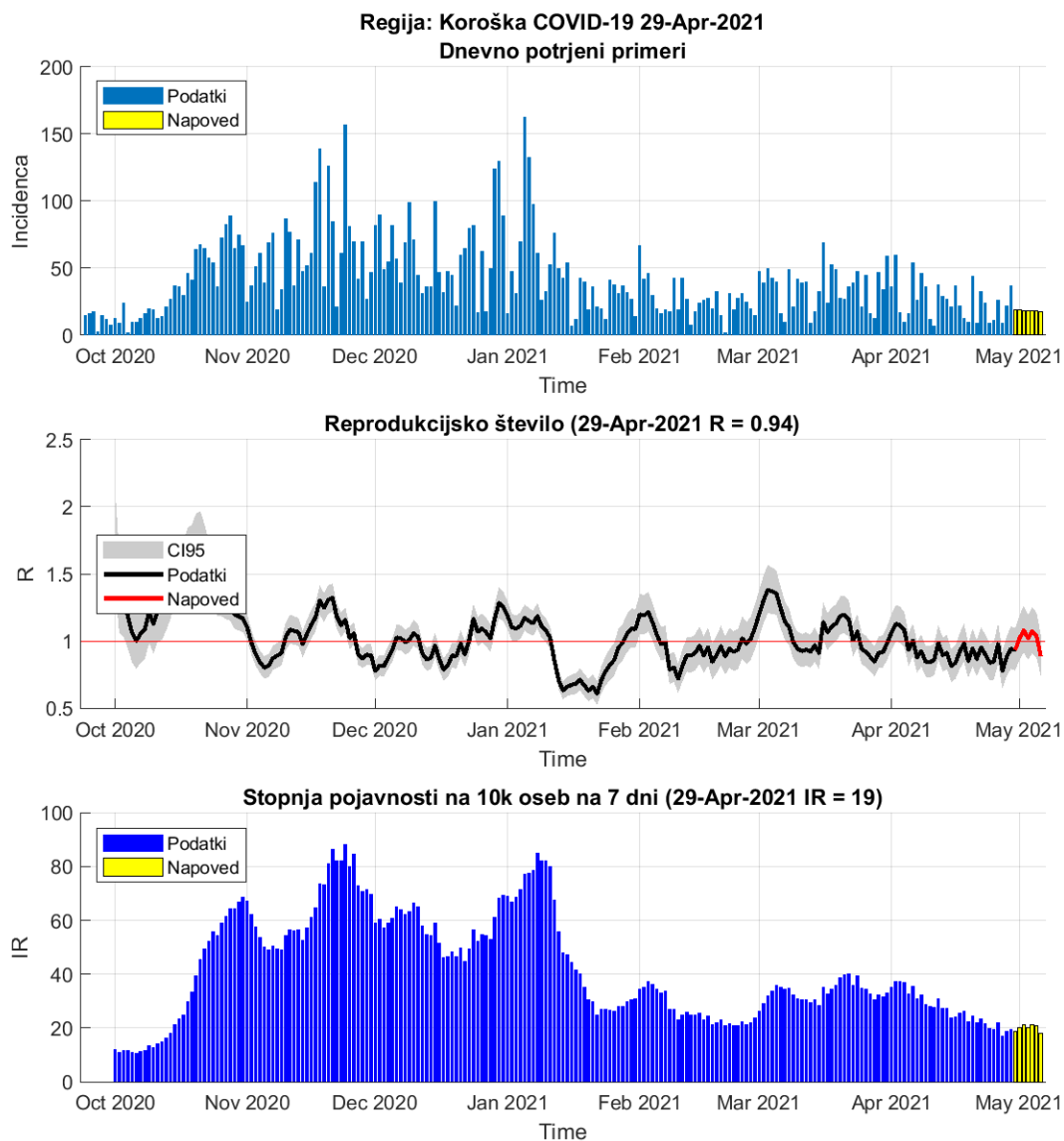

Slika 2.5.

**Tabela 2.5. Reprodukcijsko število (7 dnevno drseče povprečje)**

	28-Apr-2021	29-Apr-2021	Prirast %
Trenutno reprodukcijsko število (R)	0.88	0.94 (0.82 - 1.08)	+7.00
Stopnja pojavnosti na 10k oseb na 7 dni	17	19	+10.70



## Poglavje 2. Grafi

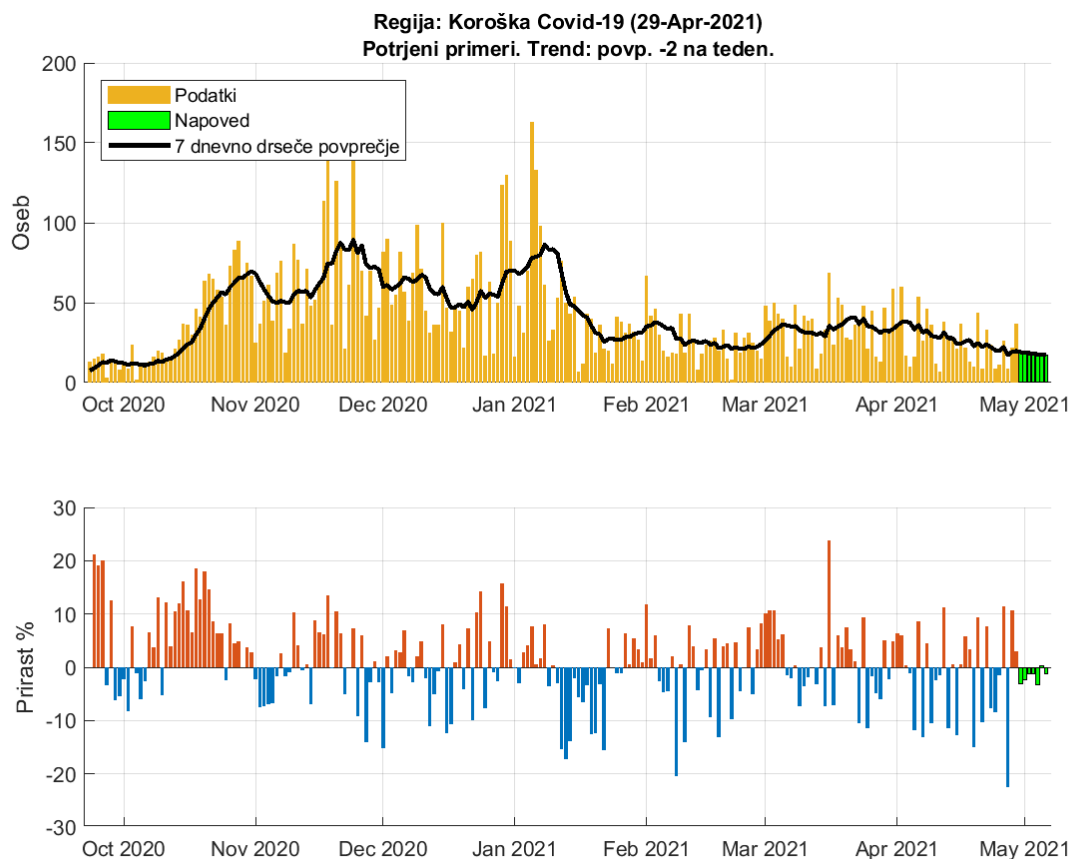

Slika 2.6. Dnevno število potrjenih primerov. Trend: povp. -2 na teden

**Tabela 2.6. Napoved števila potrjenih primerov (7 dnevno drseče povprečje)**

Datum	Napoved	Stanje	Razlika	Odstopanje %
28-Apr-2021	16	19	-3	15.79
29-Apr-2021	19	20	-1	5
30-Apr-2021	19			
01-May-2021	19			
02-May-2021	18			
03-May-2021	18			
04-May-2021	18			
05-May-2021	18			
06-May-2021	17			

## 2.4. Savinjska

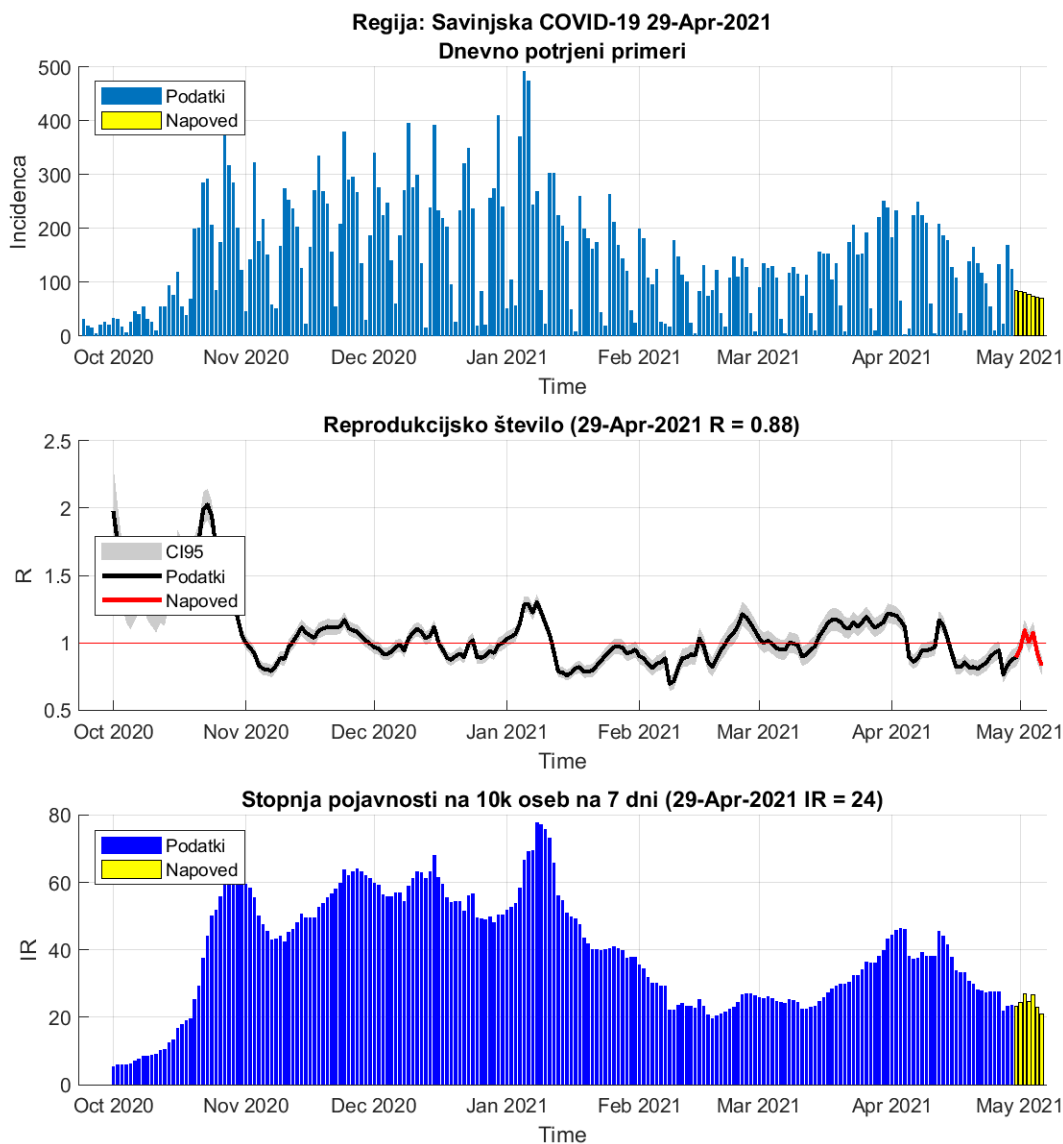

Slika 2.7.

**Tabela 2.7. Reprodukcijsko število (7 dnevno drseče povprečje)**

	28-Apr-2021	29-Apr-2021	Prirast %
Trenutno reprodukcijsko število (R)	0.83	0.88 (0.82 - 0.94)	+5.40
Stopnja pojavnosti na 10k oseb na 7 dni	22	23	+6.00

## Poglavje 2. Grafi

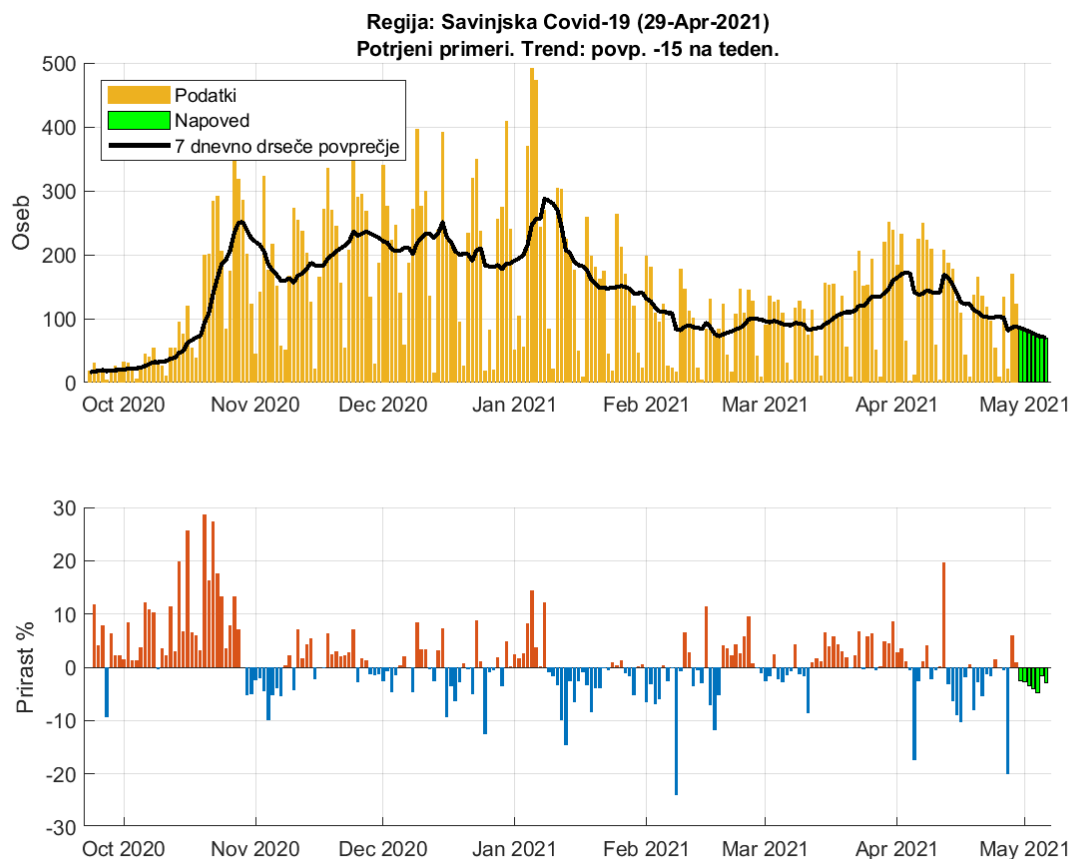

Slika 2.8. Dnevno število potrjenih primerov. Trend: povp. -15 na teden

**Tabela 2.8. Napoved števila potrjenih primerov (7 dnevno drseče povprečje)**

Datum	Napoved	Stanje	Razlika	Odstopanje %
28-Apr-2021	77	86	-9	10.47
29-Apr-2021	84	87	-3	3.45
30-Apr-2021	85			
01-May-2021	83			
02-May-2021	80			
03-May-2021	77			
04-May-2021	73			
05-May-2021	72			
06-May-2021	70			

## 2.5. Zasavska

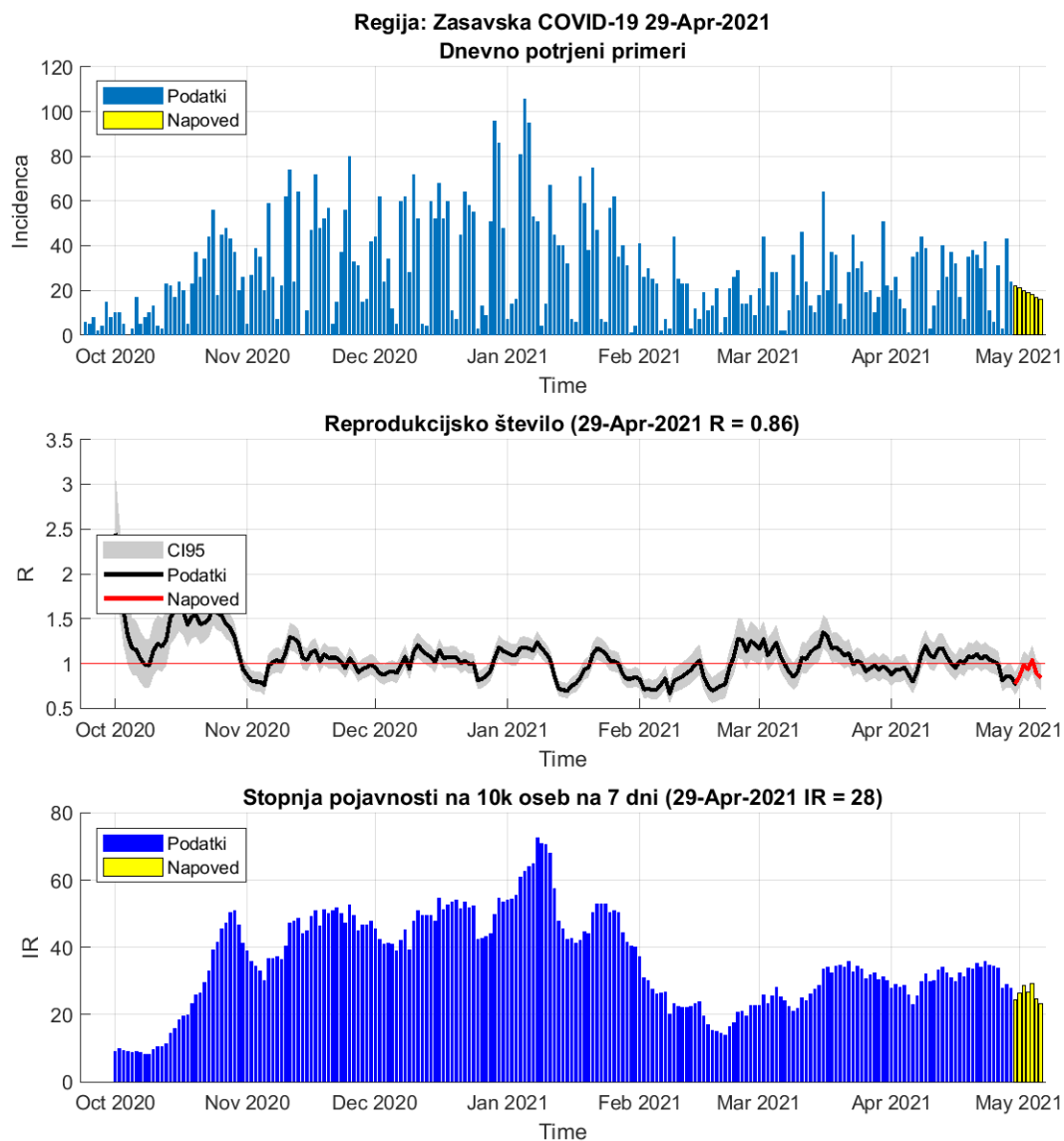

Slika 2.9.

**Tabela 2.9. Reprodukcijsko število (7 dnevno drseče povprečje)**

	28-Apr-2021	29-Apr-2021	Prirast %
Trenutno reprodukcijsko število (R)	0.86	0.86 (0.75 - 0.97)	-0.40
Stopnja pojavnosti na 10k oseb na 7 dni	28	29	+4.40

## Poglavje 2. Grafi

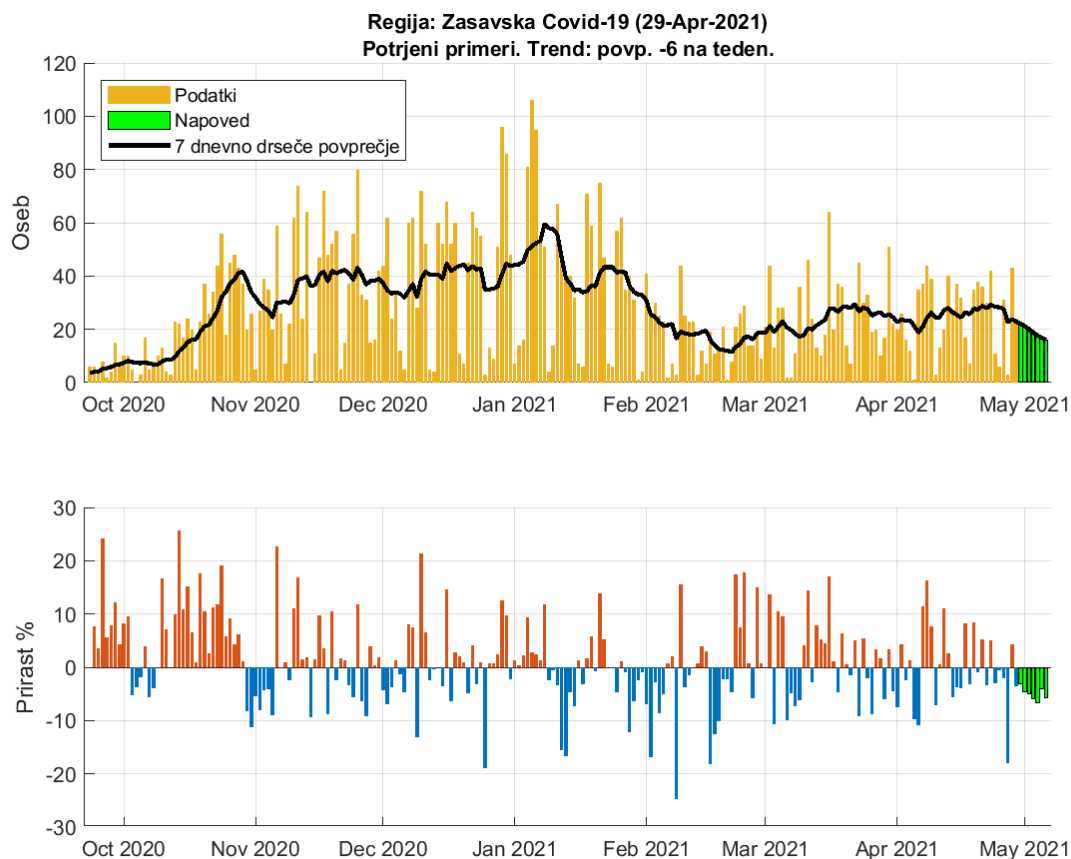

Slika 2.10. Dnevno število potrjenih primerov. Trend: povp. -6 na teden

**Tabela 2.10. Napoved števila potrjenih primerov (7 dnevno drseče povprečje)**

Datum	Napoved	Stanje	Razlika	Odstopanje %
28-Apr-2021	22	24	-2	8.33
29-Apr-2021	23	23	0	0
30-Apr-2021	22			
01-May-2021	21			
02-May-2021	20			
03-May-2021	19			
04-May-2021	18			
05-May-2021	17			
06-May-2021	16			

## 2.6. Posavska

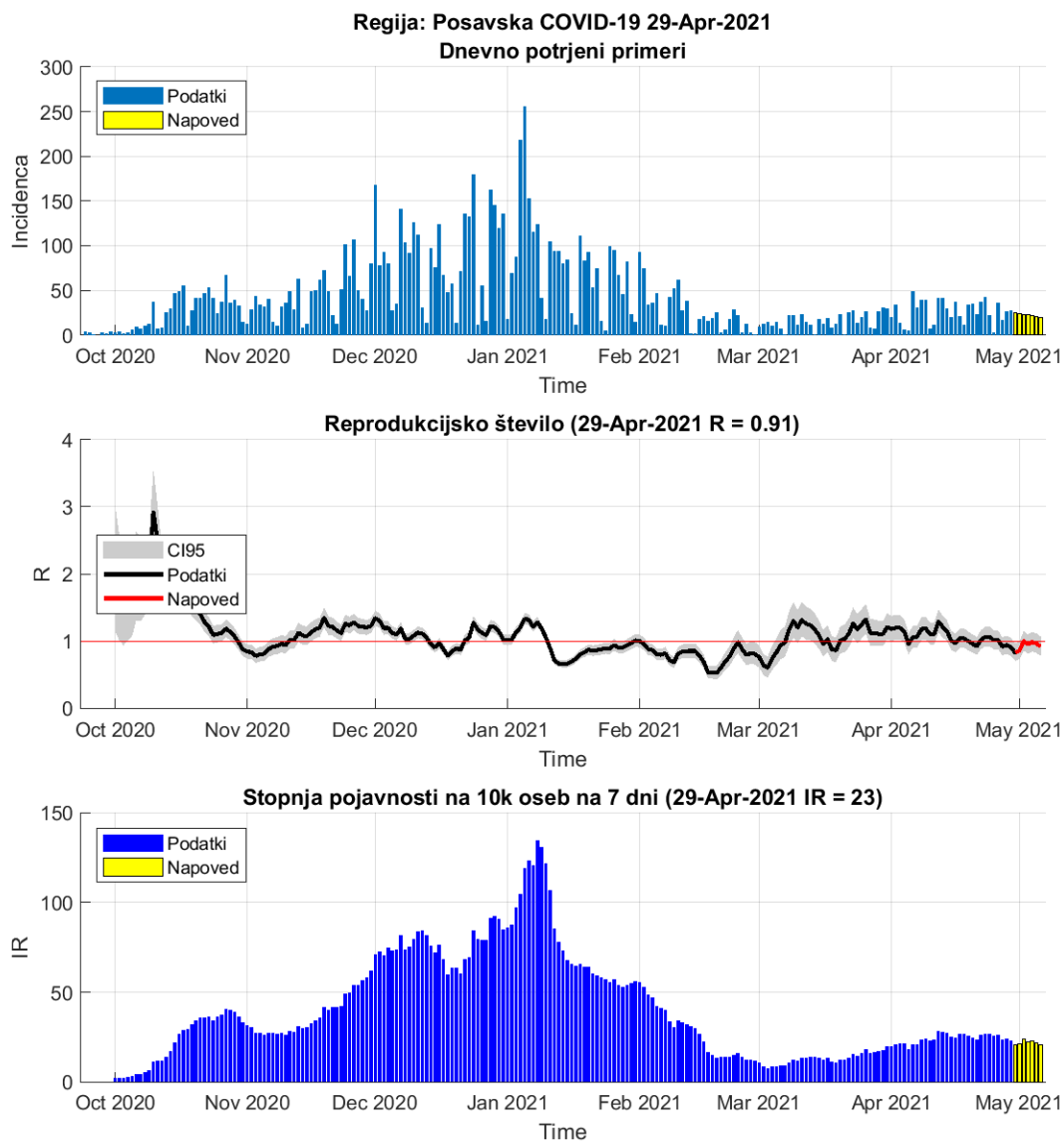

Slika 2.11.

**Tabela 2.11. Reprodukcijsko število (7 dnevno drseče povprečje)**

	28-Apr-2021	29-Apr-2021	Prirast %
Trenutno reprodukcijsko število (R)	0.94	0.91 (0.80 - 1.02)	-3.50
Stopnja pojavnosti na 10k oseb na 7 dni	24	24	+2.20

## Poglavje 2. Grafi

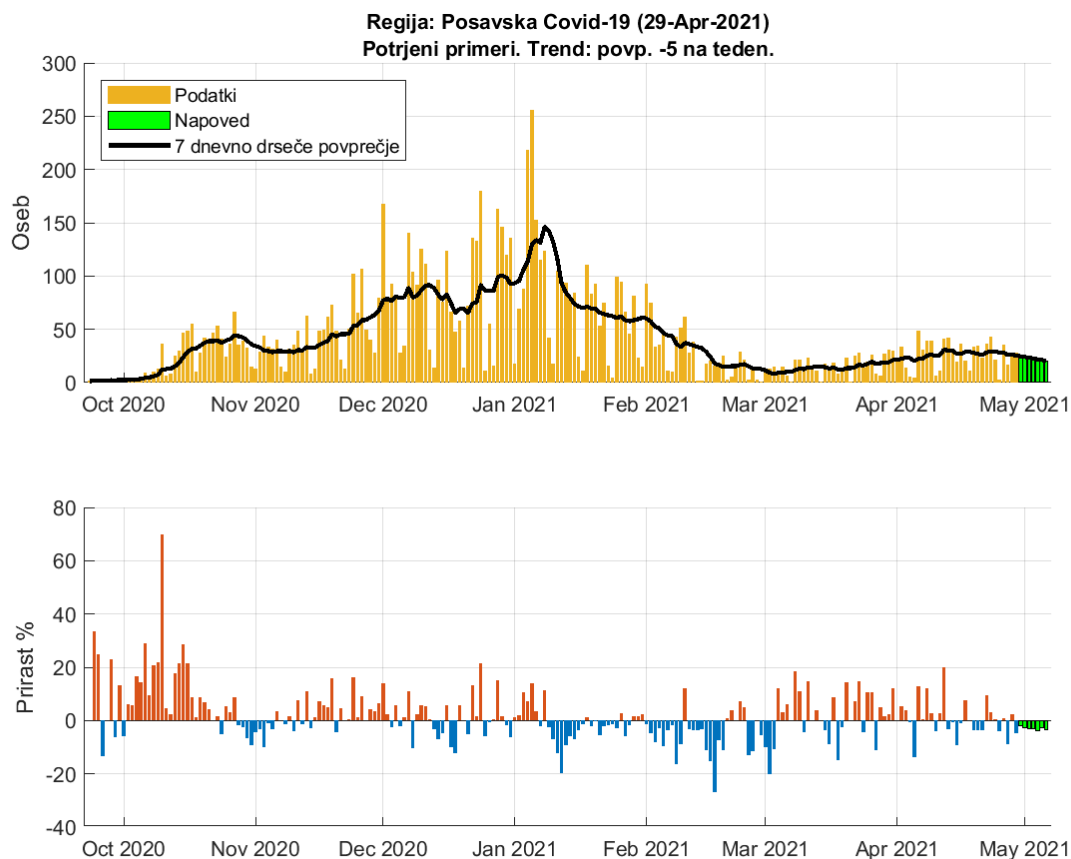

Slika 2.12. Dnevno število potrjenih primerov. Trend: povp. -5 na teden

**Tabela 2.12. Napoved števila potrjenih primerov (7 dnevno drseče povprečje)**

Datum	Napoved	Stanje	Razlika	Odstopanje %
28-Apr-2021	26	26	0	0
29-Apr-2021	27	25	2	8
30-Apr-2021	25			
01-May-2021	24			
02-May-2021	23			
03-May-2021	23			
04-May-2021	22			
05-May-2021	21			
06-May-2021	20			

## 2.7. Jugovzhodna Slovenija

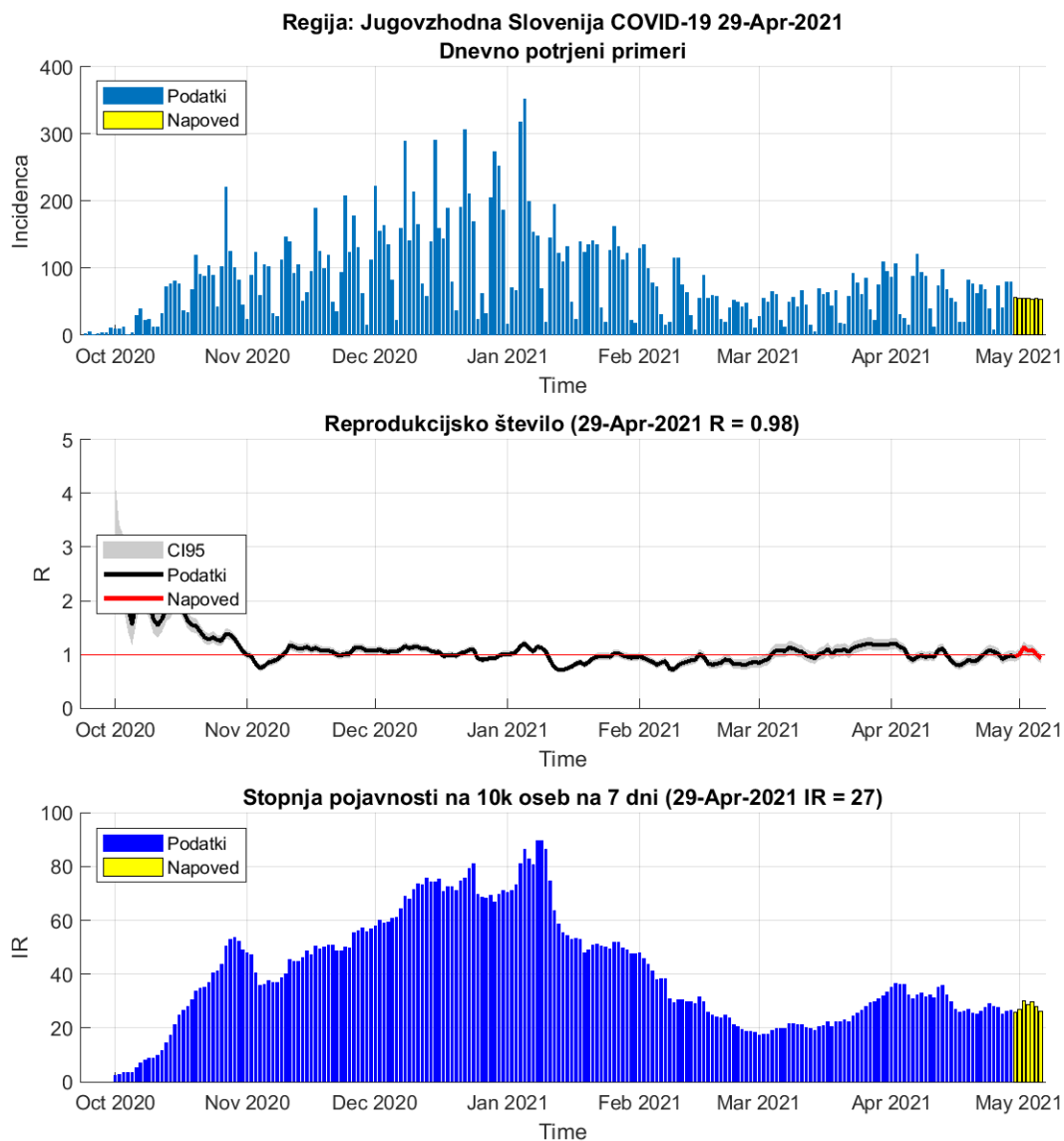

Slika 2.13.

**Tabela 2.13. Reprodukcijsko število (7 dnevno drseče povprečje)**

	28-Apr-2021	29-Apr-2021	Prirast %
Trenutno reprodukcijsko število (R)	0.96	0.98 (0.90 - 1.07)	+2.30
Stopnja pojavnosti na 10k oseb na 7 dni	25	26	+4.60



## Poglavje 2. Grafi

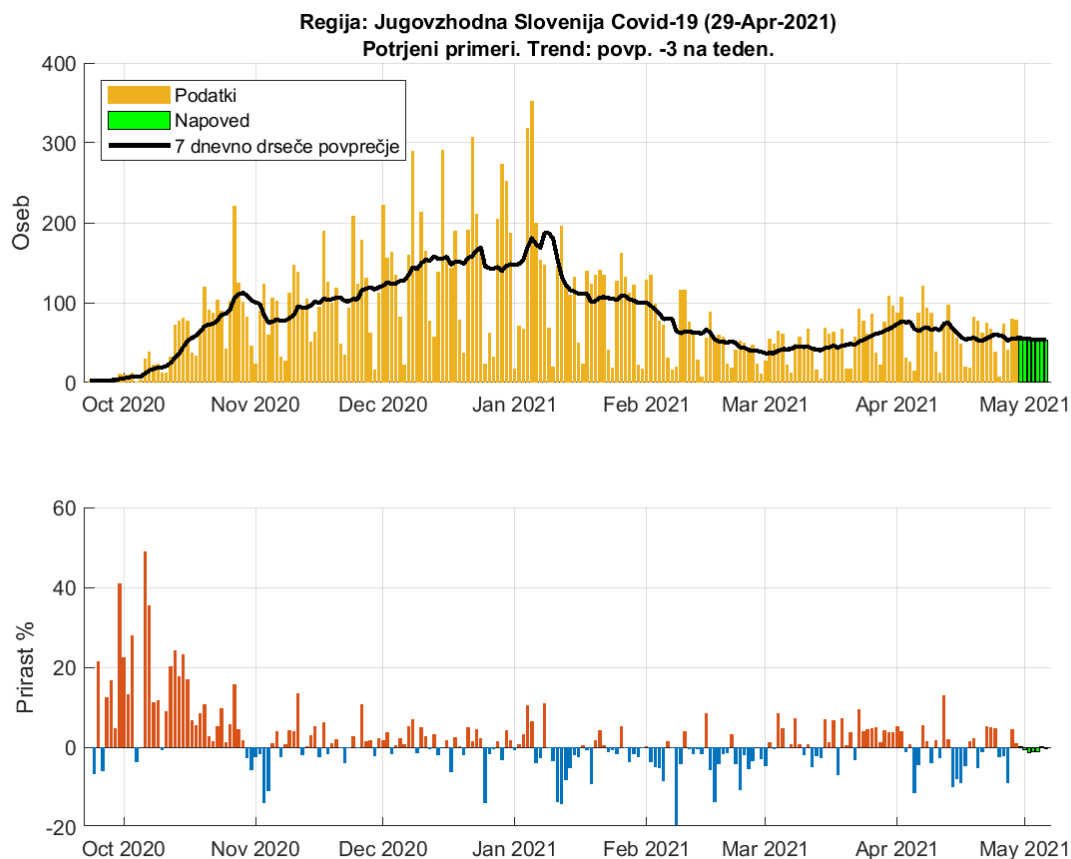

Slika 2.14. Dnevno število potrjenih primerov. Trend: povp. -3 na teden

**Tabela 2.14. Napoved števila potrjenih primerov (7 dnevno drseče povprečje)**

Datum	Napoved	Stanje	Razlika	Odstopanje %
28-Apr-2021	52	55	-3	5.45
29-Apr-2021	55	56	-1	1.79
30-Apr-2021	56			
01-May-2021	55			
02-May-2021	55			
03-May-2021	54			
04-May-2021	53			
05-May-2021	54			
06-May-2021	53			

## 2.8. Osrednja Slovenija

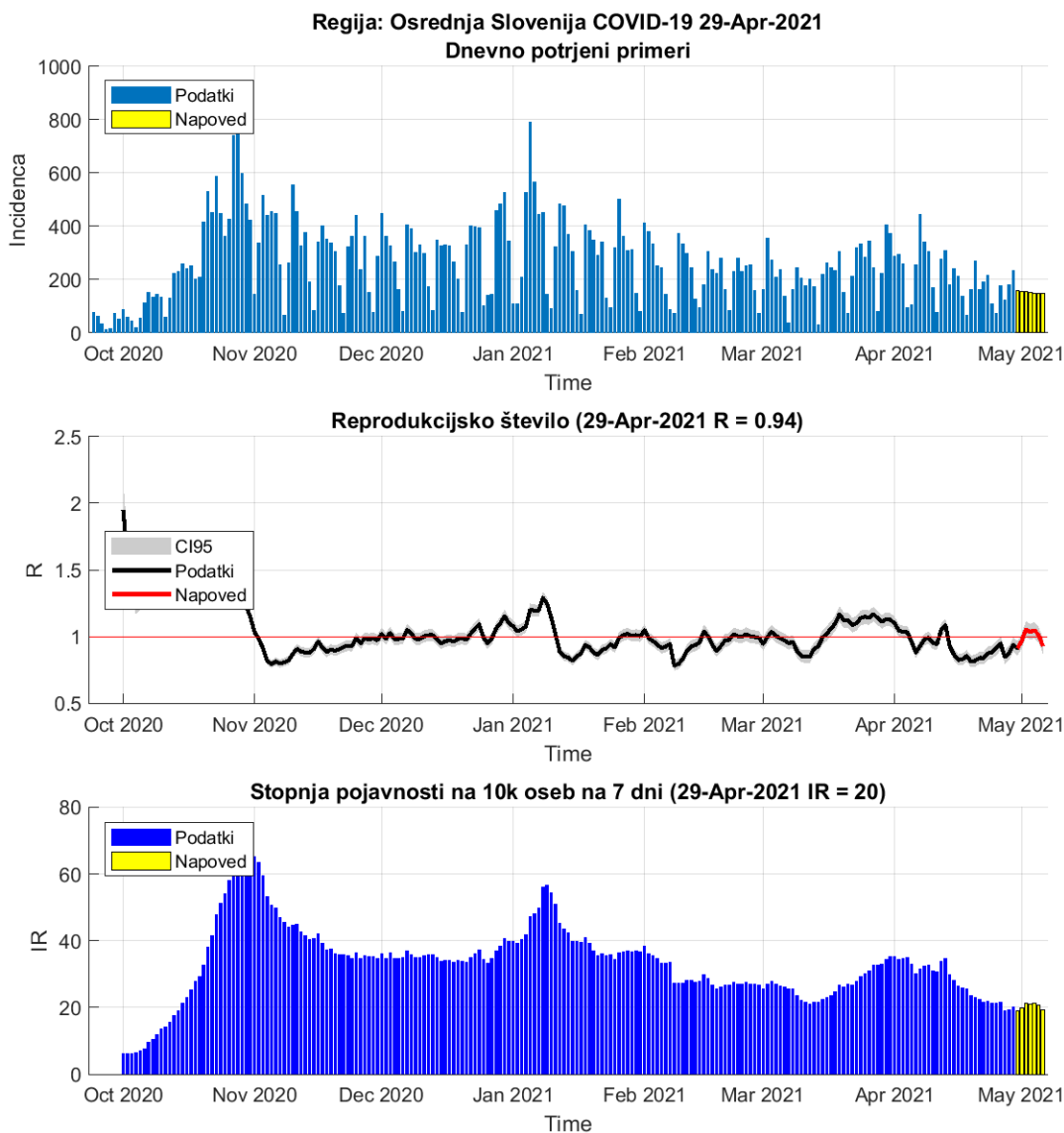

Slika 2.15.

**Tabela 2.15. Reprodukcijsko število (7 dnevno drseče povprečje)**

	28-Apr-2021	29-Apr-2021	Prirast %
Trenutno reprodukcijsko število (R)	0.88	0.94 (0.89 - 0.99)	+7.00
Stopnja pojavnosti na 10k oseb na 7 dni	19	19	+1.70

## Poglavje 2. Grafi

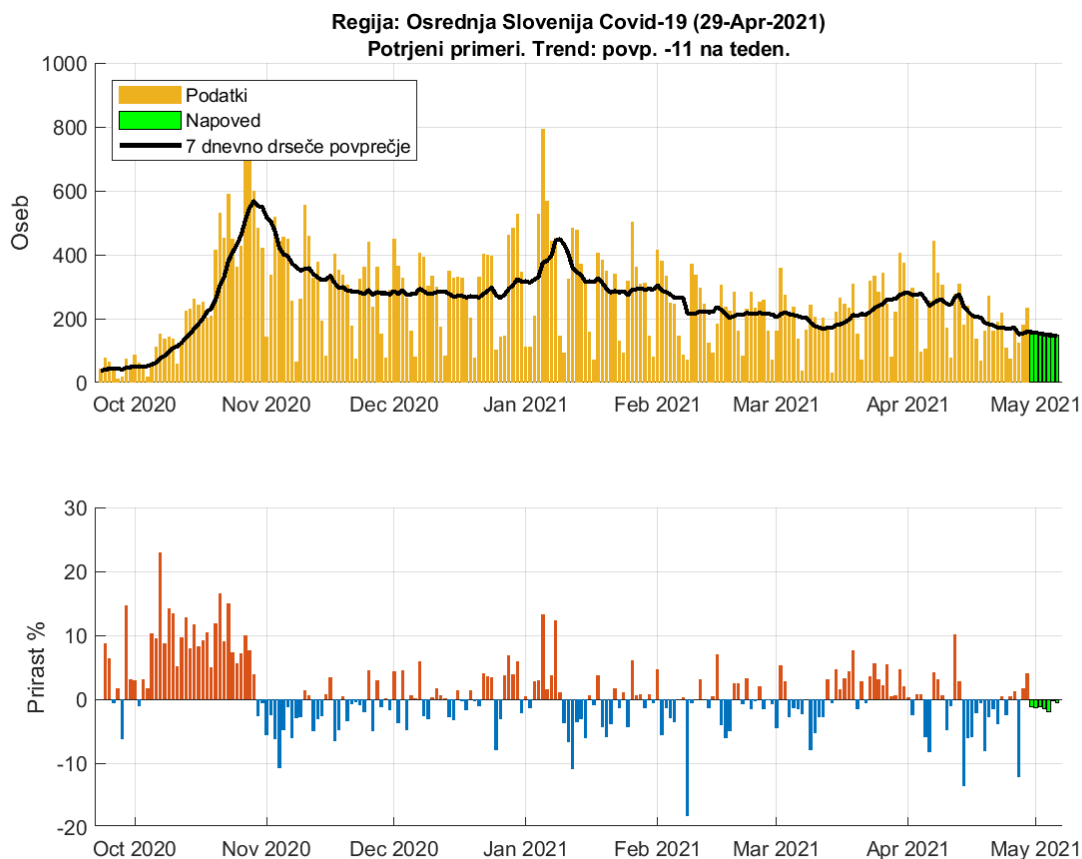

Slika 2.16. Dnevno število potrjenih primerov. Trend: povp. -11 na teden

**Tabela 2.16. Napoved števila potrjenih primerov (7 dnevno drseče povprečje)**

Datum	Napoved	Stanje	Razlika	Odstopanje %
28-Apr-2021	146	153	-7	4.58
29-Apr-2021	150	160	-10	6.25
30-Apr-2021	158			
01-May-2021	156			
02-May-2021	154			
03-May-2021	151			
04-May-2021	148			
05-May-2021	148			
06-May-2021	147			

## 2.9. Gorenjska

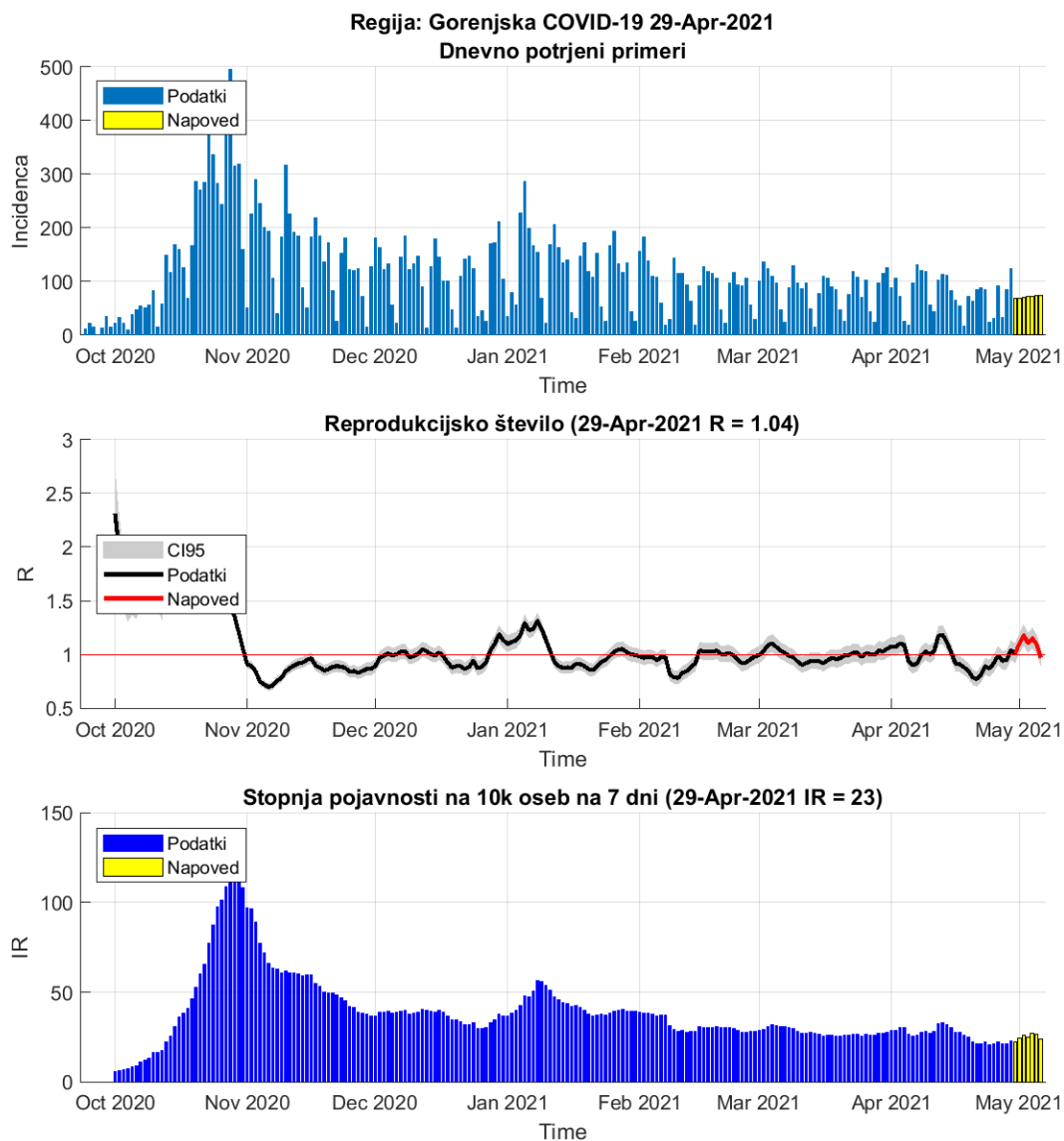

Slika 2.17.

**Tabela 2.17. Reprodukcijsko število (7 dnevno drseče povprečje)**

	28-Apr-2021	29-Apr-2021	Prirast %
Trenutno reprodukcijsko število (R)	0.95	1.04 (0.96 - 1.12)	+9.40
Stopnja pojavnosti na 10k oseb na 7 dni	21	21	+0.20

## Poglavje 2. Grafi

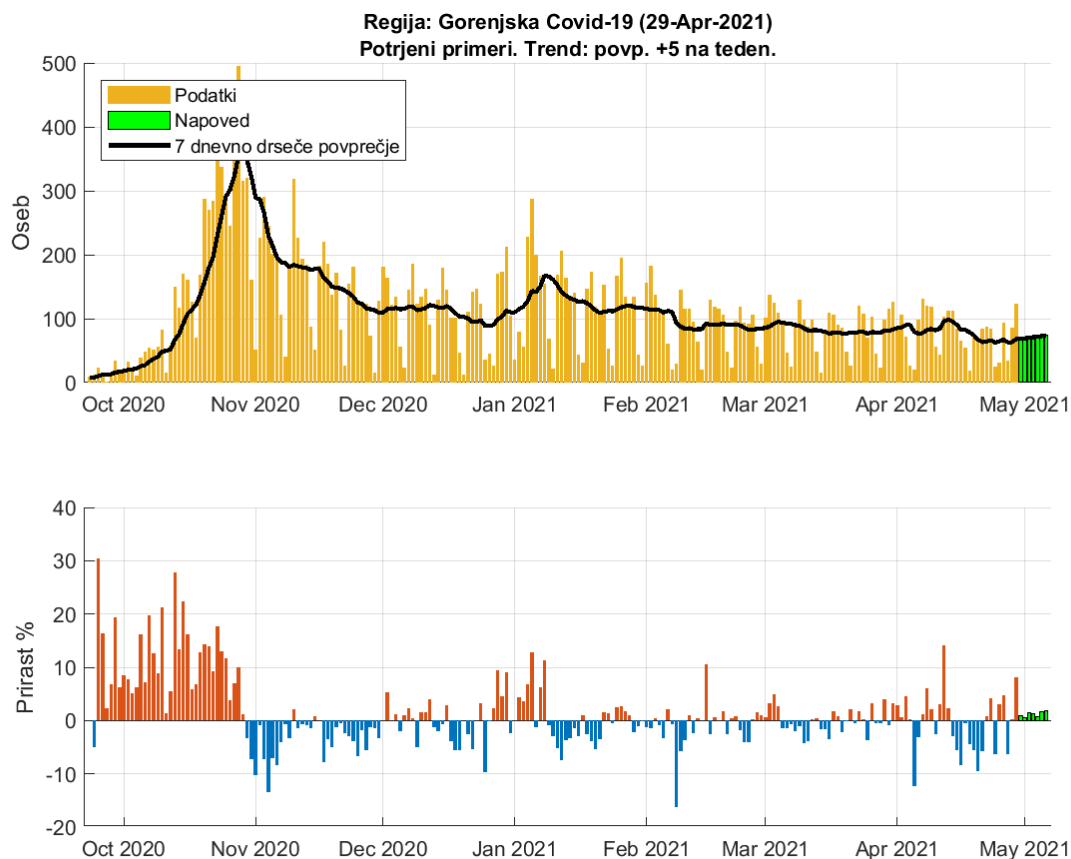

Slika 2.18. Dnevno število potrjenih primerov. Trend: povp. 5 na teden

**Tabela 2.18. Napoved števila potrjenih primerov (7 dnevno drseče povprečje)**

Datum	Napoved	Stanje	Razlika	Odstopanje %
28-Apr-2021	62	63	-1	1.59
29-Apr-2021	63	68	-5	7.35
30-Apr-2021	69			
01-May-2021	69			
02-May-2021	70			
03-May-2021	71			
04-May-2021	72			
05-May-2021	73			
06-May-2021	74			

## 2.10. Primorsko-Notranjska

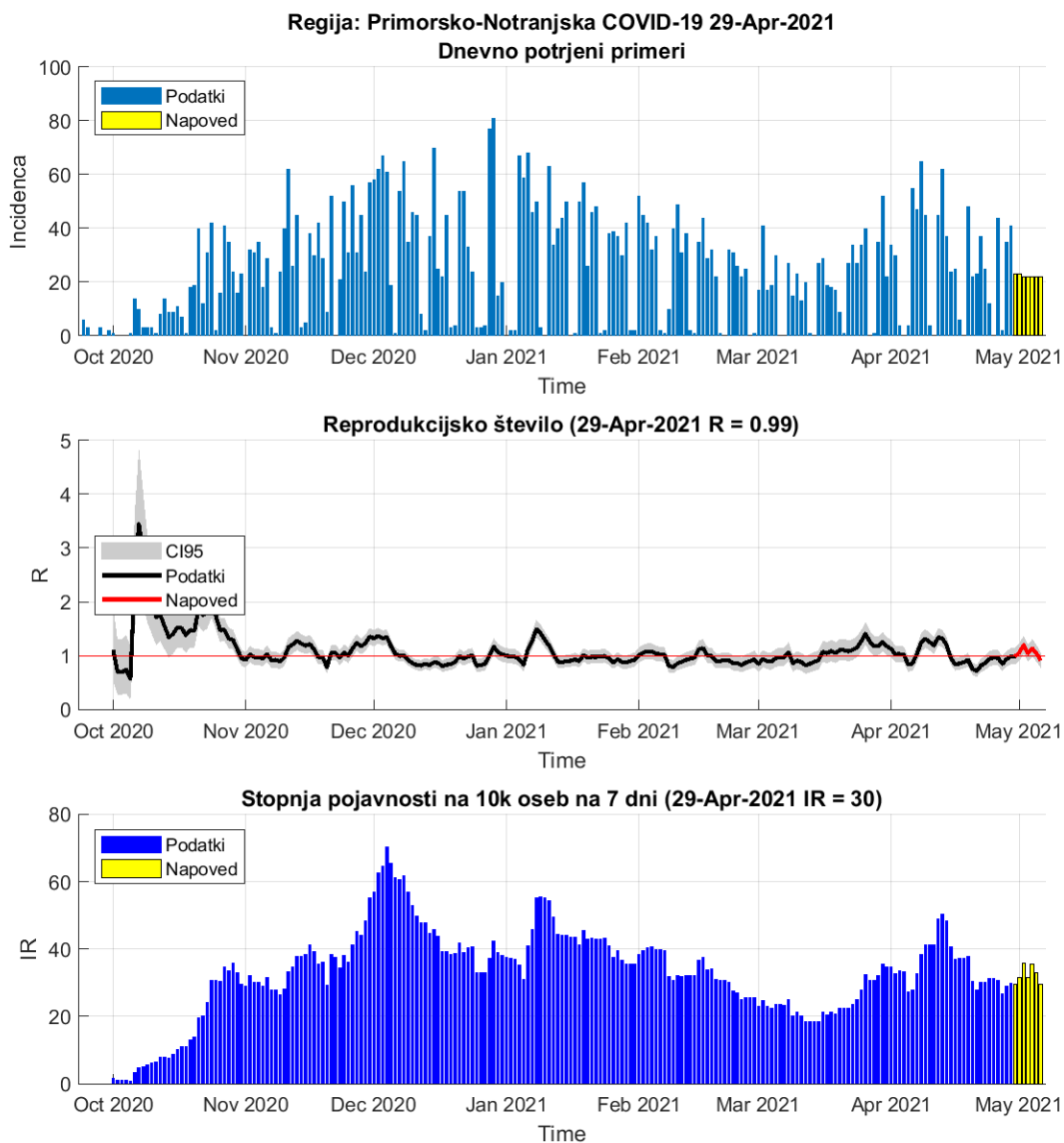

Slika 2.19.

**Tabela 2.19. Reprodukcijsko število (7 dnevno drseče povprečje)**

	28-Apr-2021	29-Apr-2021	Prirast %
Trenutno reprodukcijsko število (R)	0.94	0.99 (0.86 - 1.12)	+5.20
Stopnja pojavnosti na 10k oseb na 7 dni	27	29	+8.40

## Poglavje 2. Grafi

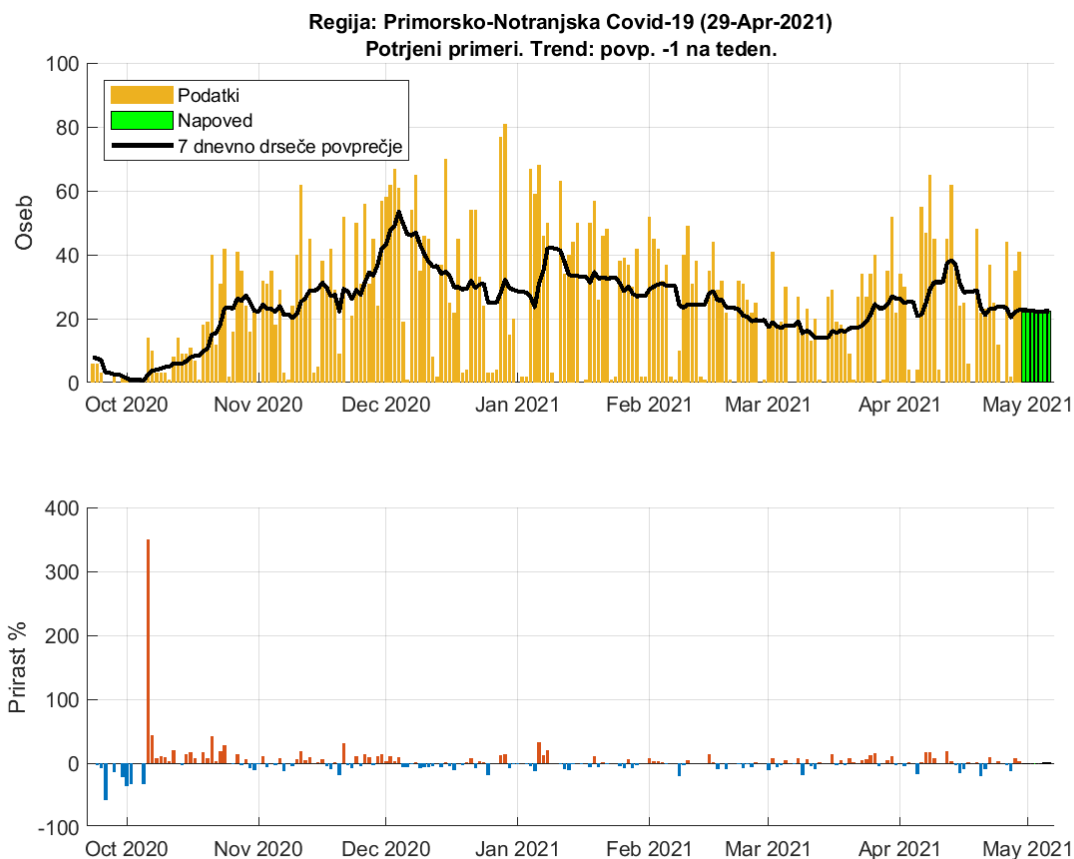

Slika 2.20. Dnevno število potrjenih primerov. Trend: povp. -1 na teden

**Tabela 2.20. Napoved števila potrjenih primerov (7 dnevno drseče povprečje)**

Datum	Napoved	Stanje	Razlika	Odstopanje %
28-Apr-2021	20	22	-2	9.09
29-Apr-2021	22	23	-1	4.35
30-Apr-2021	23			
01-May-2021	23			
02-May-2021	22			
03-May-2021	22			
04-May-2021	22			
05-May-2021	22			
06-May-2021	22			

## 2.11. Goriška

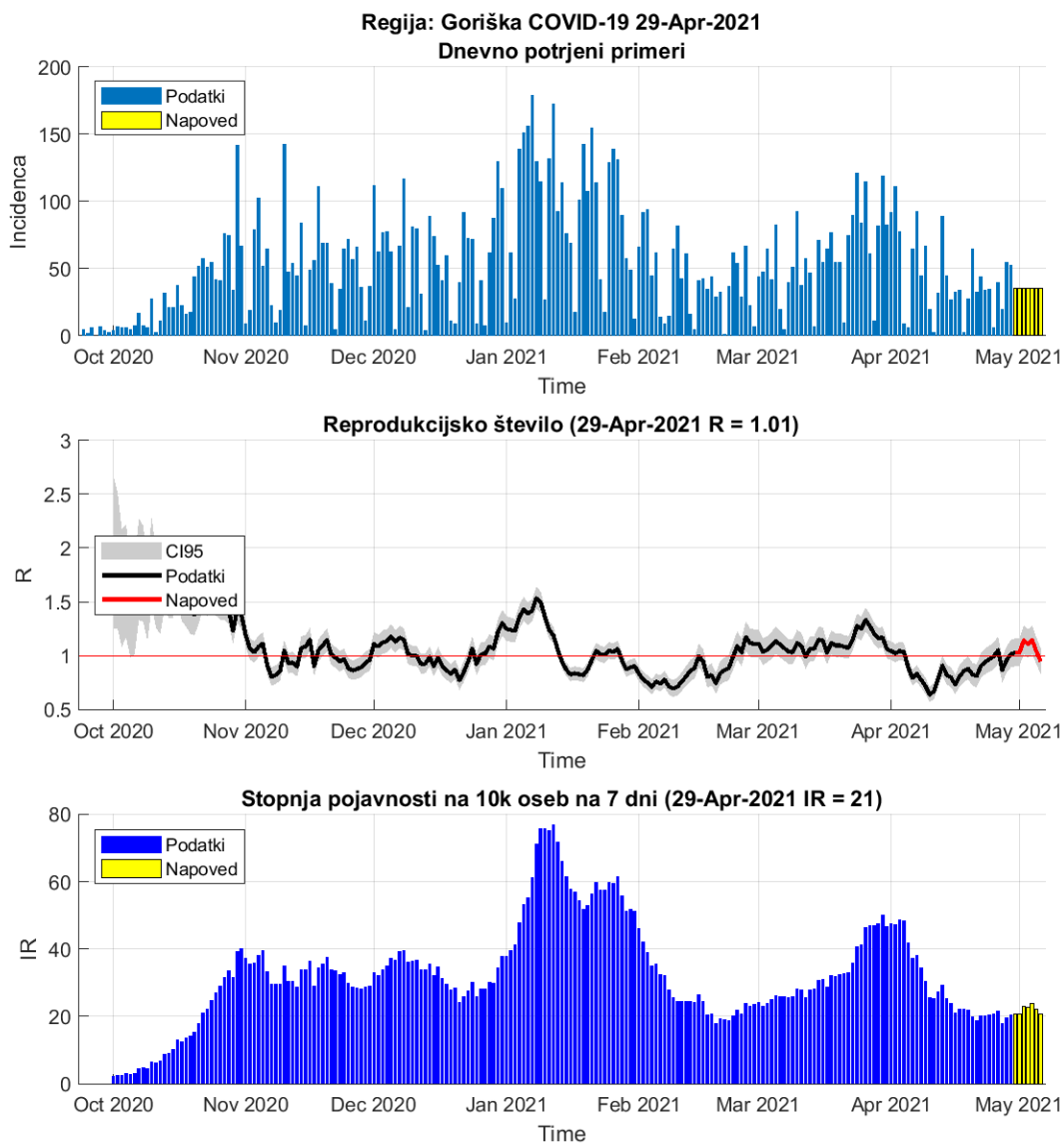

Slika 2.21.

**Tabela 2.21. Reprodukcijsko število (7 dnevno drseče povprečje)**

	28-Apr-2021	29-Apr-2021	Prirast %
Trenutno reprodukcijsko število (R)	0.96	1.01 (0.91 - 1.12)	+5.80
Stopnja pojavnosti na 10k oseb na 7 dni	18	20	+10.40



## Poglavje 2. Grafi

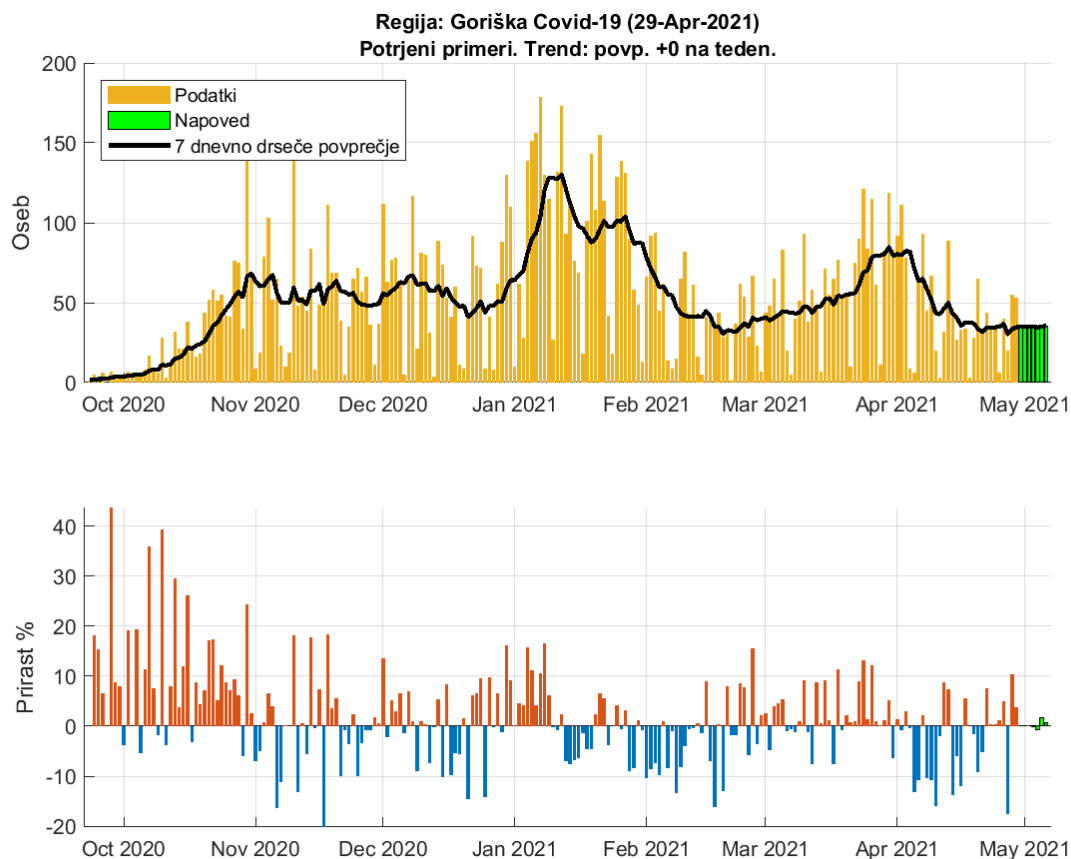

Slika 2.22. Dnevno število potrjenih primerov. Trend: povp. 0 na teden

**Tabela 2.22. Napoved števila potrjenih primerov (7 dnevno drseče povprečje)**

Datum	Napoved	Stanje	Razlika	Odstopanje %
28-Apr-2021	30	33	-3	9.09
29-Apr-2021	34	35	-1	2.86
30-Apr-2021	35			
01-May-2021	35			
02-May-2021	35			
03-May-2021	35			
04-May-2021	35			
05-May-2021	35			
06-May-2021	35			

## 2.12. Obalno-Kraška

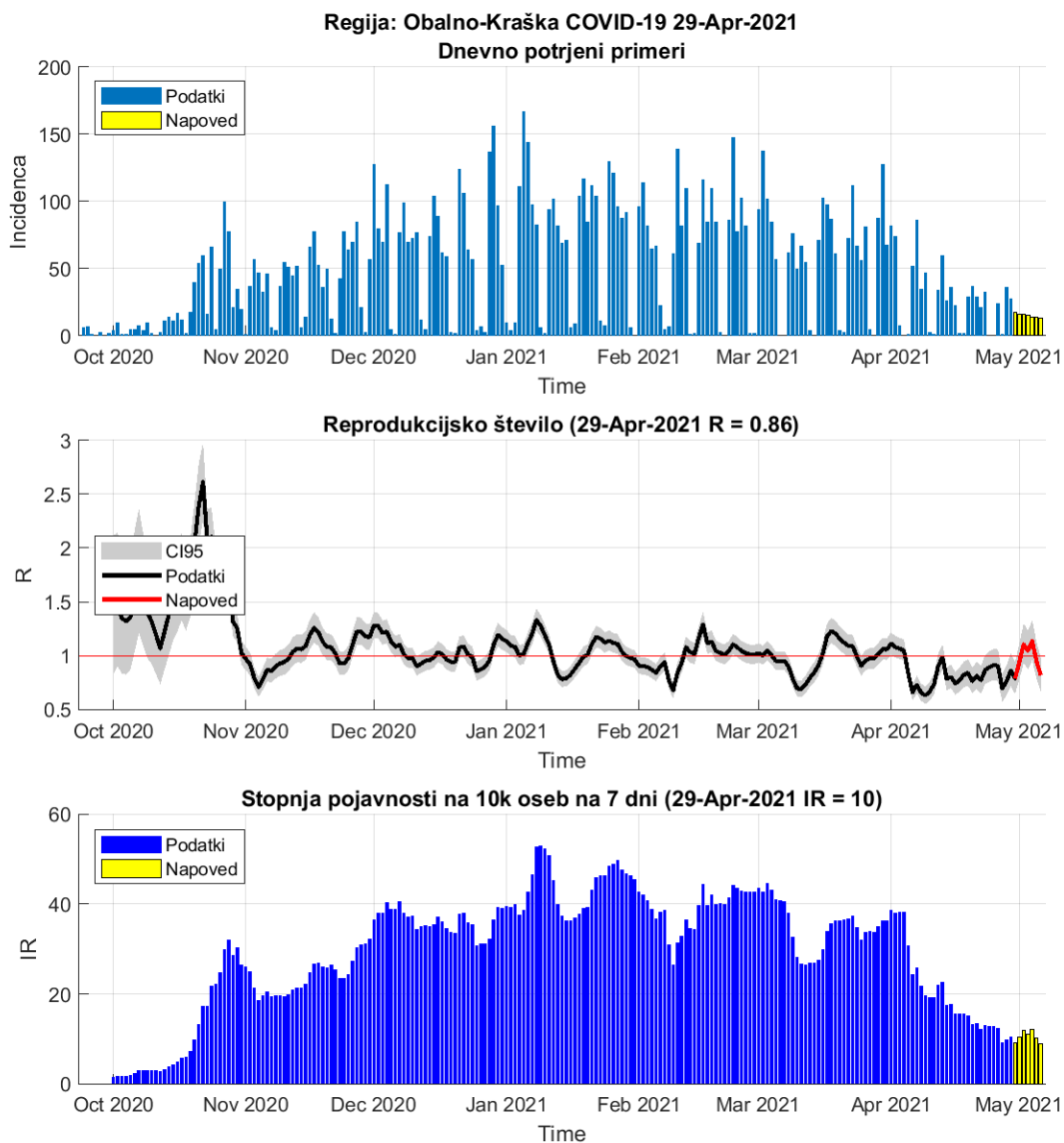

Slika 2.23.

**Tabela 2.23. Reprodukcijsko število (7 dnevno drseče povprečje)**

	28-Apr-2021	29-Apr-2021	Prirast %
Trenutno reprodukcijsko število (R)	0.77	0.86 (0.74 - 0.99)	+12.40
Stopnja pojavnosti na 10k oseb na 7 dni	9	10	+6.50

## Poglavje 2. Grafi

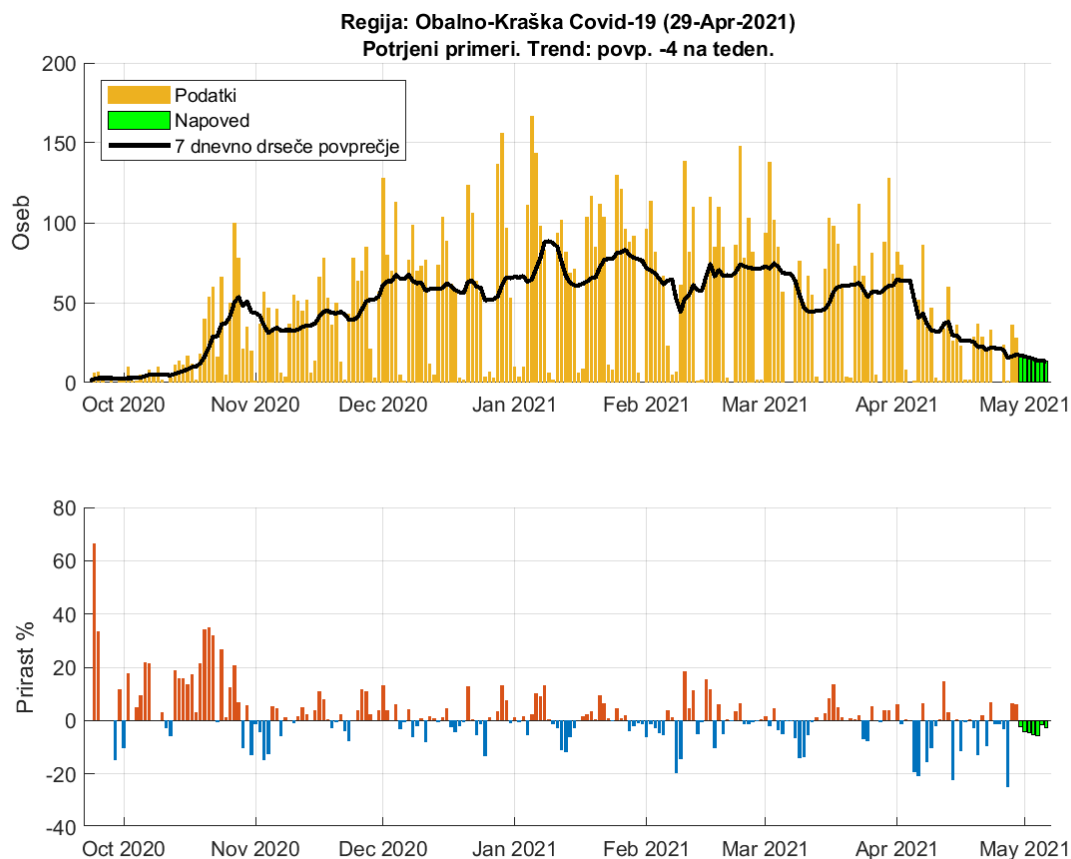

Slika 2.24. Dnevno število potrjenih primerov. Trend: povp. -4 na teden

**Tabela 2.24. Napoved števila potrjenih primerov (7 dnevno drseče povprečje)**

Datum	Napoved	Stanje	Razlika	Odstopanje %
28-Apr-2021	14	16	-2	12.5
29-Apr-2021	16	17	-1	5.88
30-Apr-2021	17			
01-May-2021	16			
02-May-2021	16			
03-May-2021	15			
04-May-2021	14			
05-May-2021	14			
06-May-2021	13			