

Slovenija Covid-19 Jesenski val

Ocena stanja 11-Dec-2020

Ocena stanja

Tedenska drseča povprečja: 10.dec.2020

Pozitivni testi 1511(+0.28%)

Zasedenost bolnišnic 1284(-0.18%)

Zasedenost intenzivne nege 195(-0.07%)

Umrli 49(-3.36%)

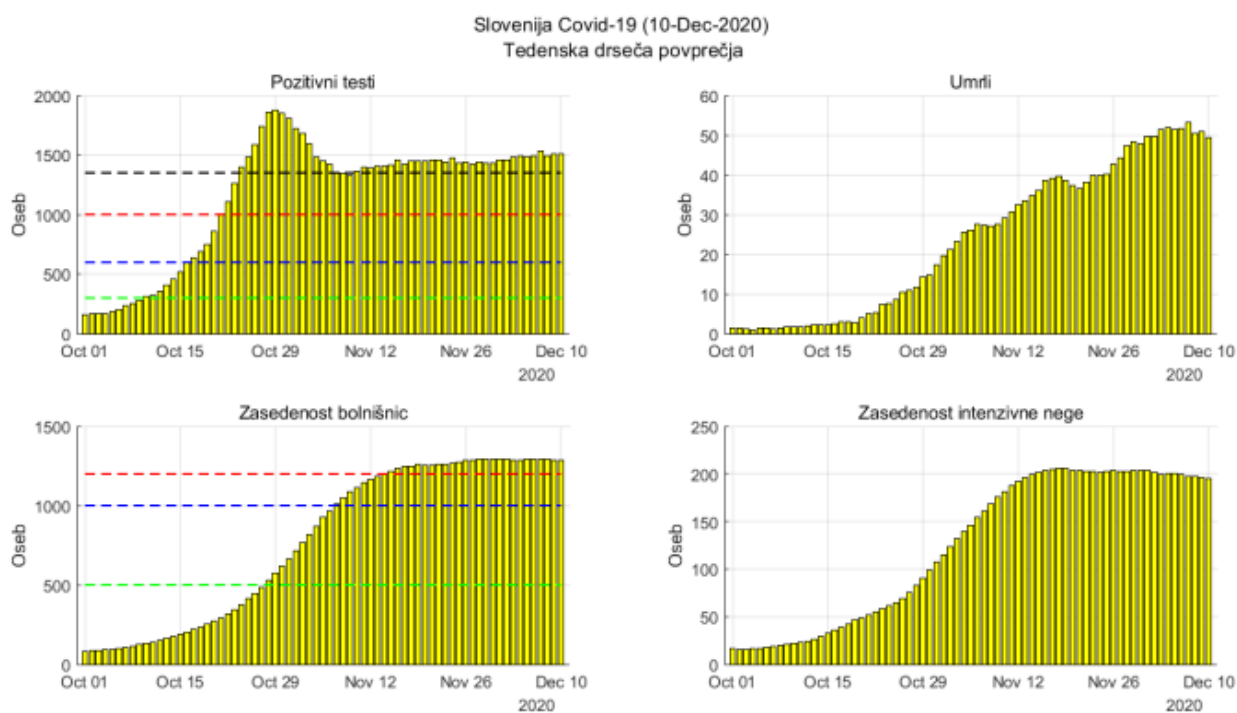

Trendi

Število oseb	Skupaj	Dnevno povprečje	Dnevno povprečje	Prirast
		predzadnji teden	zadnjih 4 dni	
Potrjeni primeri	93414	1489	1857	24.7
Umrli	1995	52	51	-2.1
Zasedenost bolnišnic		1290	1278	-1.0
Zasedenost intenzive		199	194	-2.7

*Podatki od 12.3.2020 (MZ)

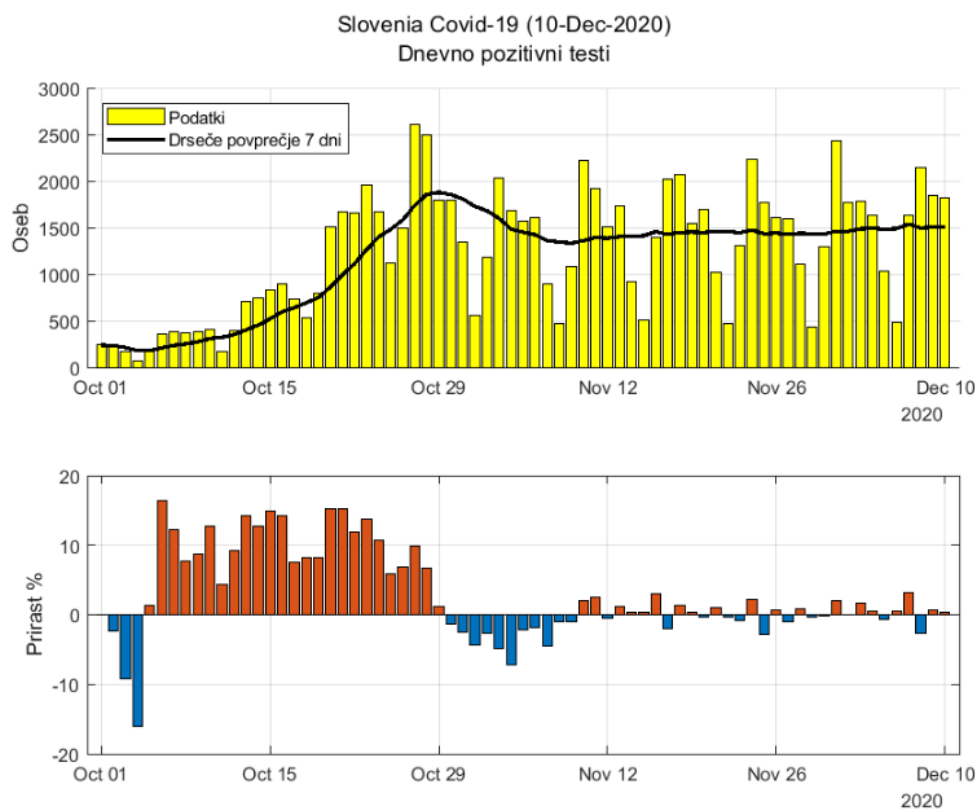

Tedenske vrednosti: teden 50 dan 4 (10-Dec-2020)

Pozitivni testi	7428(-28.73%)
Opravljeni testi	26024(-32.44%)
Prirast zasedenosti bolnišnic	-33
Prirast zasedenost intenzivne nege	0
Umrli	202(-44.04%)

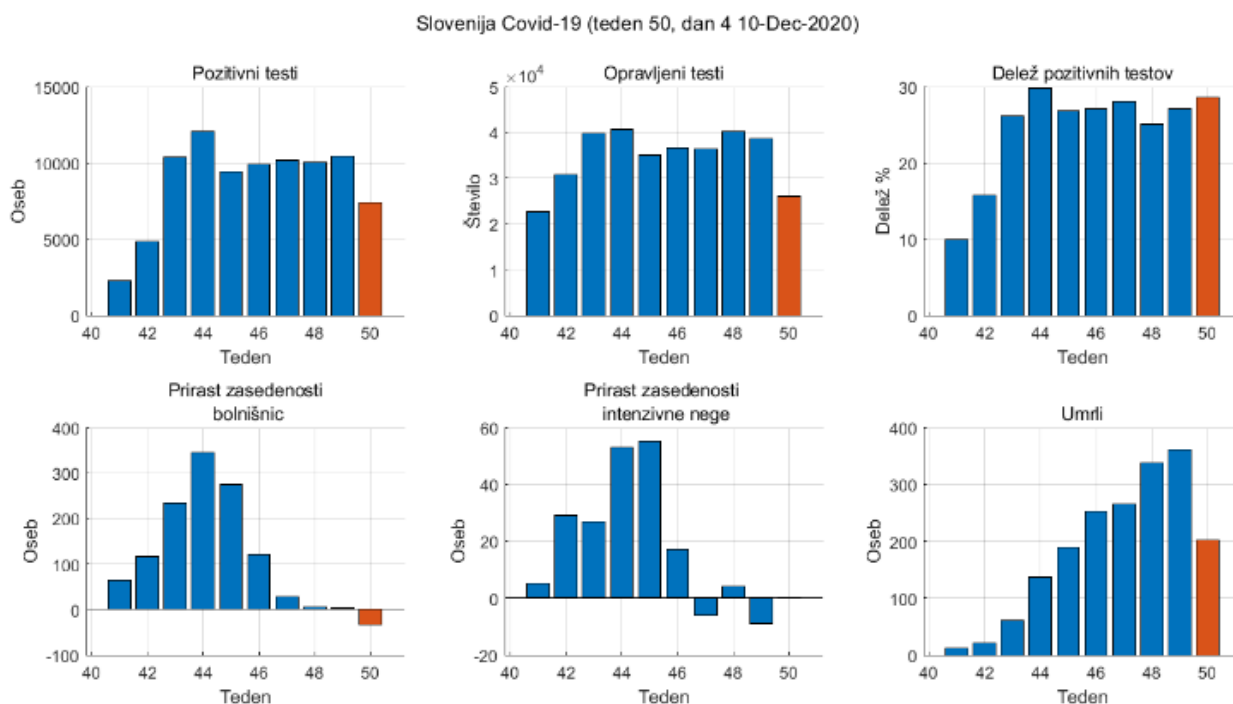

petek, 11. december 2020

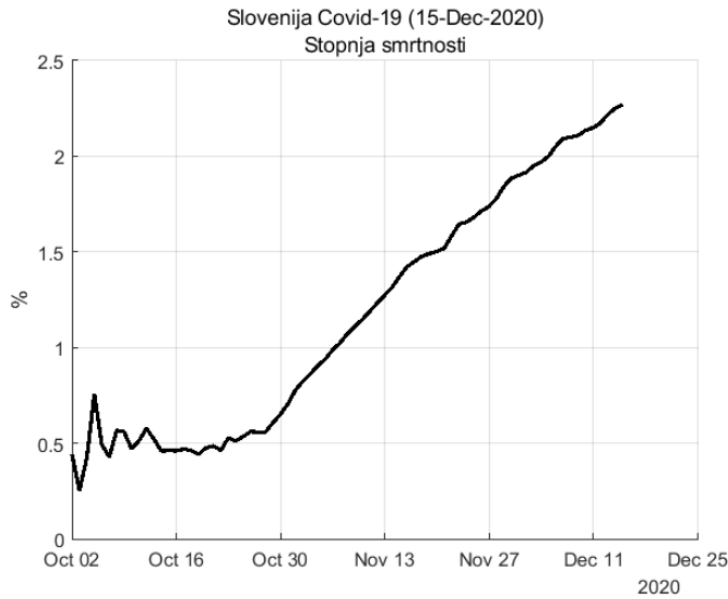

Trenutno reprodukcijsko število $R = 1.02$ (+0.7%) CI95: 1.01 - 1.03
Trenutna stopnja pojavnosti $IR = 1009$ (+1%) ali 1.009% populacije oz vsak 99
Serijski interval (ocena) 4.7 (+/-2.9) dni
Časovni interval 14 dni
Populacija 2078938
Referenčna populacija 100000

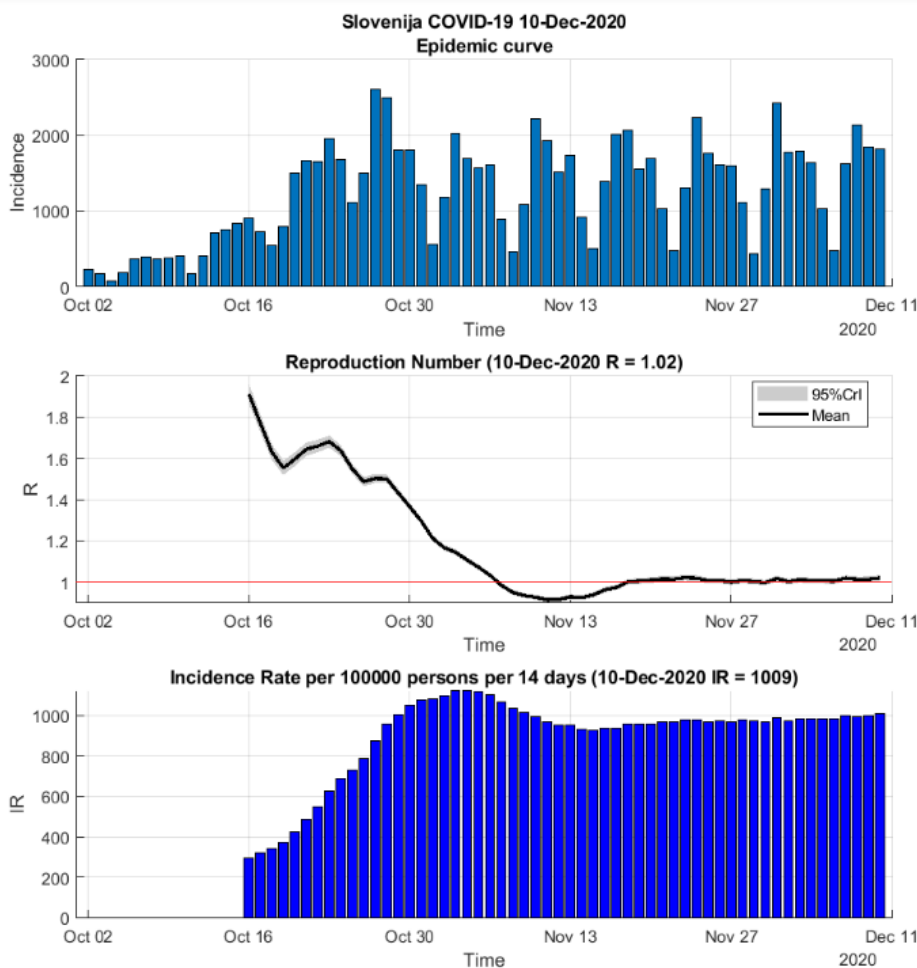

petek, 11. december 2020

Modelske napoved

Populacija okuženih (končna) 137262 (6.6% populacije ali vsak 15)

Napredovanje epidemije 63.7%

Končno število žrtev do 2350

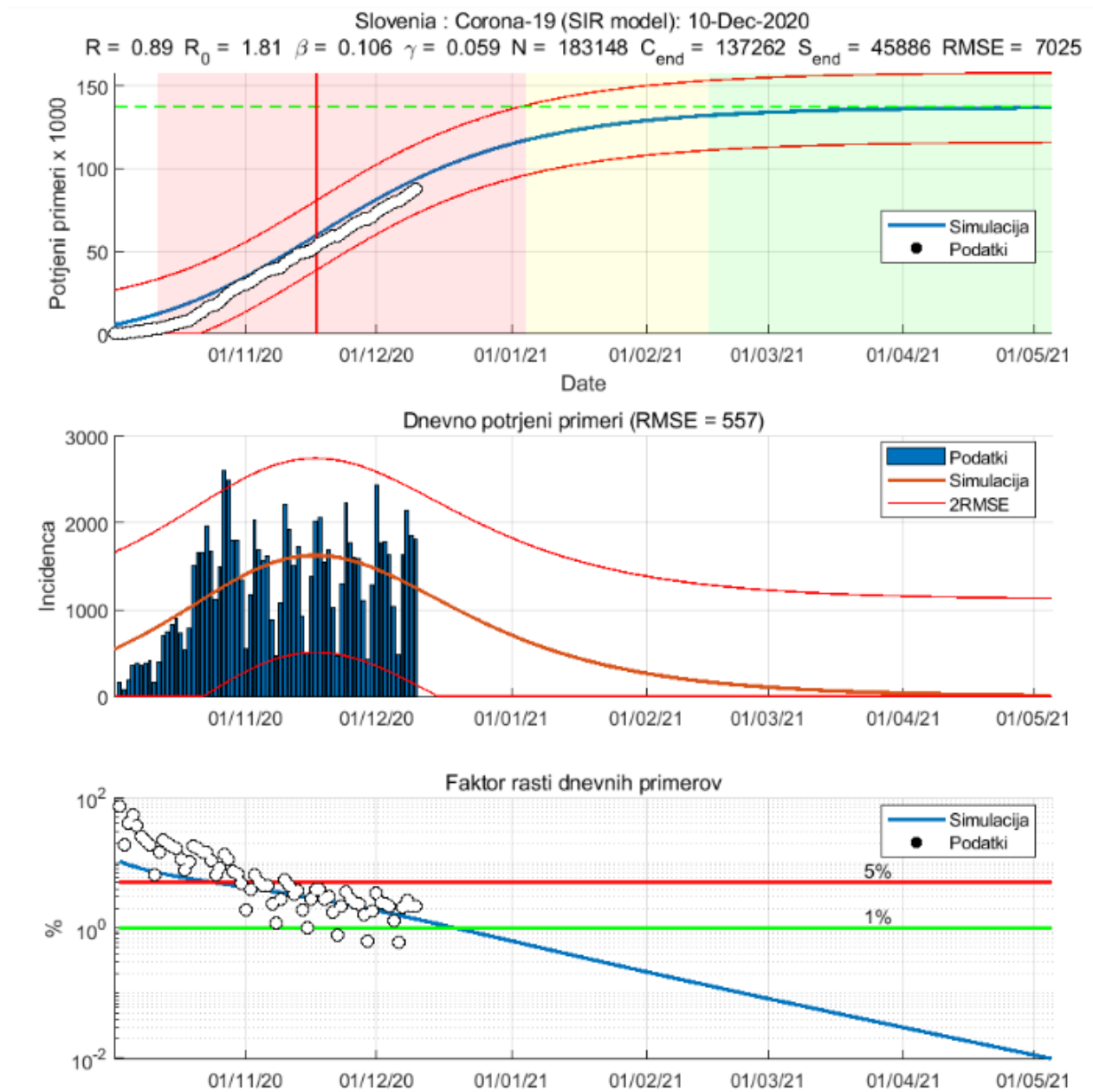

Testi

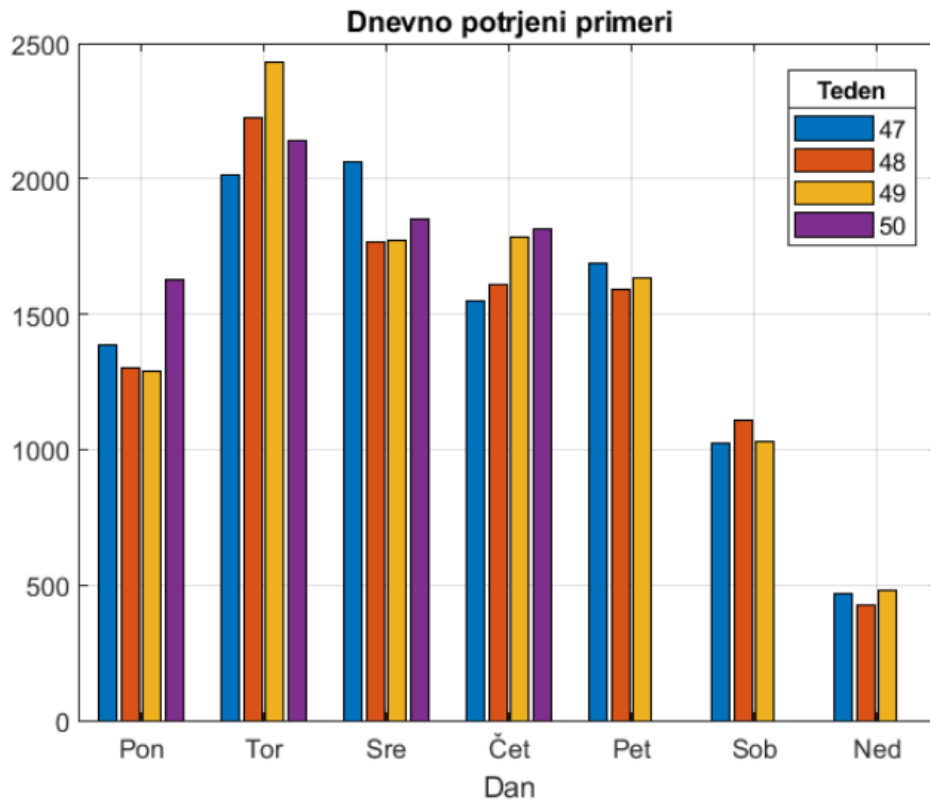

Napovedi

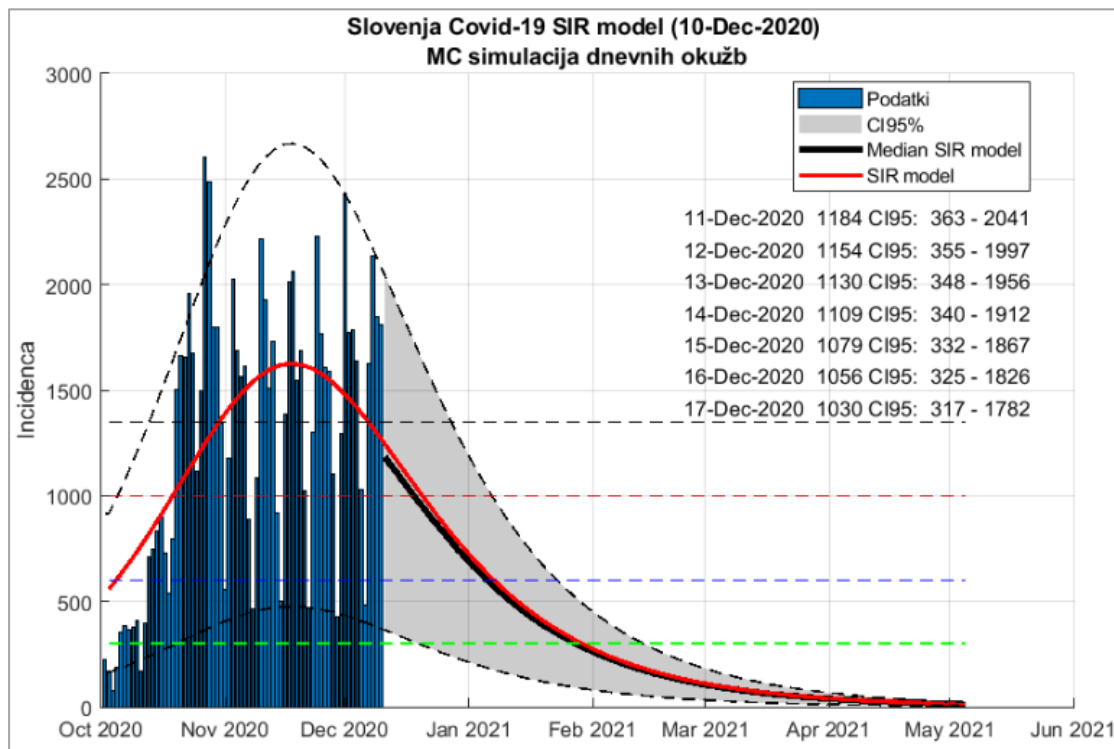

petek, 11. december 2020

Konvergenca napovedi:

Širjenje krivulje se nadaljuje v začetek maja.

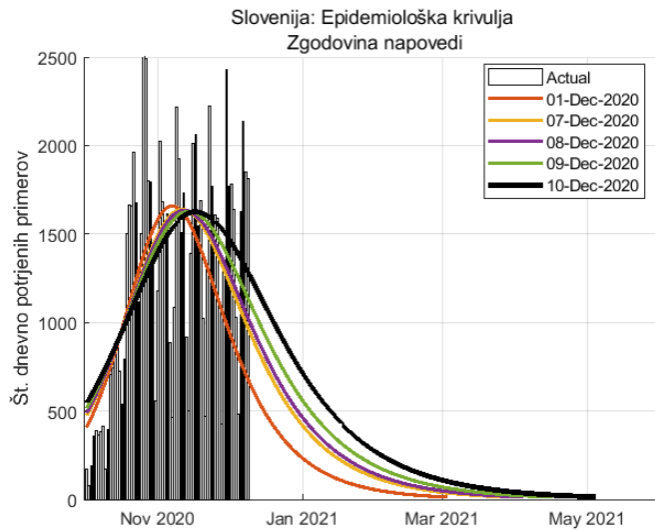

Stanje v EU

Pojemanje vala se ustavlja

$R = 0.93$ (0.79%) CI95: 0.93 - 0.93

IR = 379 (-1.01%)

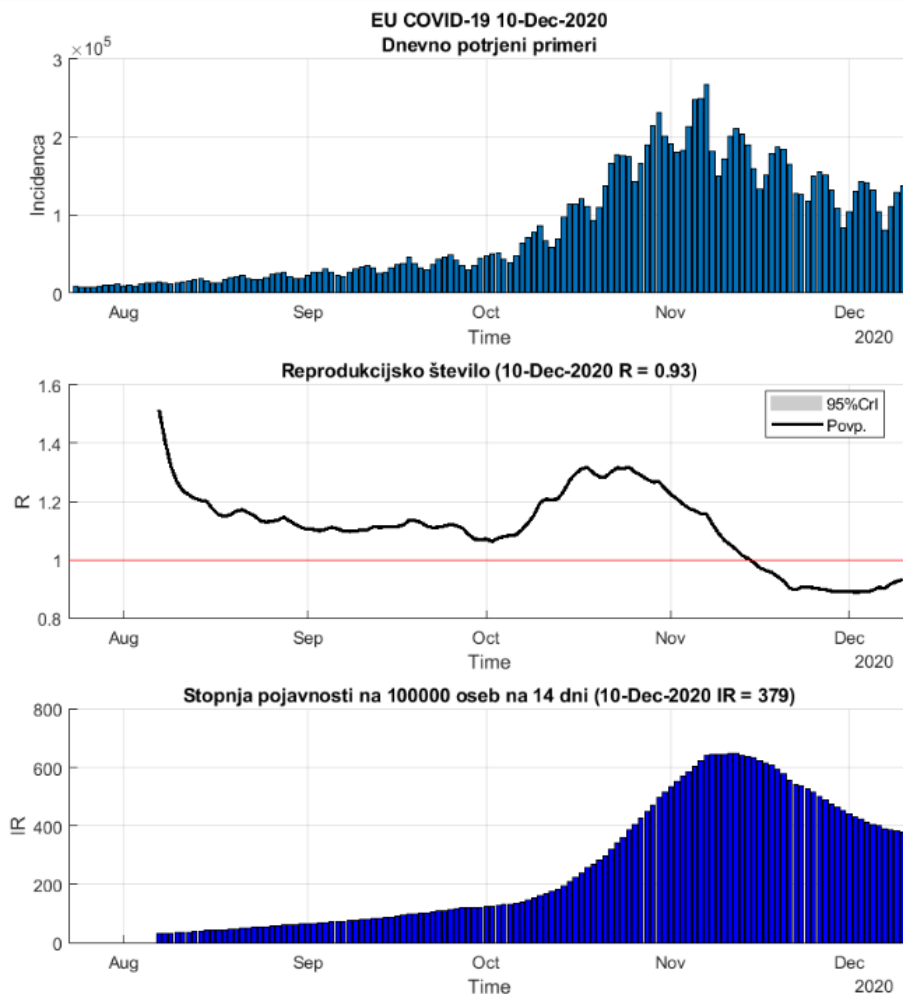

petek, 11. december 2020

EU

Država	Stopnja pojavnosti (14 dni, 10 ⁵ oseb)	R (14 dni)	Stopnja razširjenosti (10 ⁵ oseb)
Ireland	75	0.97	1000
Finland	116	1.09	401
Spain	174	0.84	3092
Greece	211	0.89	1124
France	236	0.95	3307
Belgium	282	0.94	4599
Germany	316	1.05	1271
Cyprus	329	1.06	1044
Malta	335	0.91	2311
Poland	425	0.80	2802
Estonia	426	1.11	1098
Denmark	433	1.26	1504
Slovakia	433	1.15	2250
Latvia	452	1.08	1193
Italy	459	0.84	2550
Romania	467	0.93	2588
Netherlands	482	1.13	3112
Czech_republic	522	1.00	5124
Austria	529	0.81	3260
Portugal	538	0.87	2768
Bulgaria	546	0.95	2371
Sweden	675	0.94	2351
Hungary	755	0.99	2698
Slovenia	1003	1.02	4324
Lithuania	1107	1.10	3009
Luxembourg	1144	0.98	5618
Croatia	1178	1.05	3882

Izven EU

Država	Stopnja pojavnosti (14 dni, 10 ⁵ oseb)	R (14 dni)	Stopnja razširjenosti (10 ⁵ oseb)
Country	IR	R	AR
India	35	0.90	617
Iceland	59	0.98	1079
Norway	97	0.92	571
World	109	1.02	701
Israel	223	1.24	3401
Belarus	258	1.07	928
Russia	261	1.04	1216
Brazil	272	1.10	2114
UK	316	0.99	2196
Ukraine	415	0.97	1822
Bosnia_and_Herzegovina	437	0.98	2717
Moldova	491	1.06	2493
Turkey	519	1.12	1353
Macedonia	589	0.91	2938
Switzerland	632	1.00	3867
US	824	1.07	3574
Montenegro	1090	0.96	5986
Serbia	1156	1.04	2596

R po regijah

Regija	Populacija	R	Prirast %	R CI95	Stopnja pojavnosti	Prirast %	Delež pop. %	Vsak
Goriška	117353	1.13	5.5	(1.07 - 1.19)	733	6.4	0.73	136
Osrednja slovenija	543964	1.02	0.9	(0.99 - 1.05)	737	0.7	0.74	136
Obalno-Kraška	114085	1.13	-0.3	(1.07 - 1.20)	767	2.5	0.77	130
Gorenjska	203568	0.96	1.8	(0.92 - 1.00)	785	0.3	0.78	127
Zasavska	57050	1.01	2.5	(0.94 - 1.08)	910	1.2	0.91	110
Savinjska	255703	0.95	-3.4	(0.93 - 0.98)	1155	-3.6	1.16	87
Podravska	321960	0.99	-3.6	(0.96 - 1.01)	1181	-3.3	1.18	85
Primorsko-notranjska	52315	1.14	-0.2	(1.06 - 1.21)	1204	2.4	1.20	83
Koroška	70603	0.87	-8.2	(0.82 - 0.92)	1217	-9.3	1.22	82
Jugovzhodna slovenija	143328	1.12	3.0	(1.07 - 1.16)	1297	4.6	1.30	77
Pomurska	114649	0.96	2.9	(0.92 - 1.00)	1386	1.8	1.39	72
Posavska	75418	1.17	-3.1	(1.11 - 1.22)	1455	0.1	1.46	69